

# TDv 2320/041-50

Teil 5 Ersatzteilkatalog

## LKW 0,75 t, Pritsche zusammenklappbar (Kraka)

*4500 102 06 19*

Oktober 1976

Diese TDv gilt für

Versorgungsartikelbezeichnung	Versorgungsnummer	Gerätschlüsselzahl
KRAFTWAGEN-LAST-PRITSCHEN 0,75 t zusammenklappbar	2320-12-157-1339	341 280

**MATERIALAMT DES HEERES**

Der Leiter

5483 Bad Neuenahr-Ahrweiler 1,

den 4. Oktober 1976

Die Herausgabe des Teiles

5 - Ersatzteilkatalog

für

**LKW 0,75 t, Pritsche zusammenklappbar (Kraka)**

**als TDv 2320/041-50**

wird genehmigt.<sup>1)</sup>

**Bernhold**

Brigadegeneral

<sup>1)</sup> Ermächtigung nach Erlaß BMVg - InspH - Fü H V 3 - Az.60-01-00 vom 26. 10. 1971

Vorbemerkung

1 Allgemeines

Die vorliegende Technische Dienstvorschrift (TDv)- Teil 5 (Ersatzteilkatalog) für  
LKW 0,75 t PRITSCHEN  
zusammenklappbar (Kraka)

besteht aus einem Band.

Sie ist aus der Ersatzteil-Urliste Nr. 23129-01 hervorgegangen. Die TDv ist stets als Ganzes zu belassen; die Herausnahme einzelner Blätter im allgemeinen Dienstbetrieb ist untersagt.

Diese TDv-Teil 5 (Ersatzteilkatalog) gliedert sich in

Abschnitt 1 Katalogteil

Abschnitt 2 Anlagenteil, bestehend aus:

Anlage 1 Numerisches Verzeichnis nach ET-Kennzeichnung  
des Herstellers

Anlage 2 Numerisches Verzeichnis nach Versorgungsnummern

Anlage 3 Änderungsnachweis

Im Abschnitt 1 - Katalogteil - entfällt eine fortlaufende Seitennumerierung. Die zur jeweiligen Bildtafel gehörenden Textseiten sind mit der Bildtafelnummer gekennzeichnet.

Die Seiten im Abschnitt 2 - Anlagenteil - sind fortlaufend numeriert, wobei Seitenzahl, durch einen Bindestrich getrennt, die jeweilige Anlagennummer vorangestellt ist (z.B. 2-001 ist die erste Seite der Anlage 2, numerisches Verzeichnis nach Versorgungsnummern).

Im Textteil sind zu jeder Ortszahl bis zu 2 TKZ angegeben. Unter einer Versorgungsnummer können unabhängig von dieser TDv mehrere TKZ zusammengefaßt sein.

Notwendig werdende Änderungen oder Ergänzungen dieser TDv sind auf dem Dienstweg zu beantragen.

Soweit Änderungen durchzuführen sind, erfolgt dies durch Blattaustausch. Die Austauschblätter sind der "Änderungsanweisung" beigelegt; sie sind an der julianischen Datumsangabe erkennbar. Die durchgeführten Änderungen sind im Blatt "Änderungsnachweis" zu bescheinigen.

## 2 Kodesammlung

### 2.1 Erläuterung der Abkürzung von Listenbezeichnungen

#### ORTZ Ortszahl

Die ORTZ ist ein einbauortbezogenes Ordnungsmerkmal eines Versorgungsartikels/Erzeugnisses innerhalb einer Bildtafel in einem Ersatzteilkatalog.

Sie dient gleichzeitig als Querverweis zwischen Textteil und zugehöriger Bildtafel.

#### TKZ Teilekennzeichen

Ein TKZ ist eine vom Hersteller für sein Erzeugnis festgelegte Nummer oder Kennzeichnung. Bei DIN-Teilen ist die Normkurzbezeichnung angegeben.

#### BZ Bezugseinheitenkode

Der Kode kennzeichnet die Maßgewichts-, Zähl- oder Gebindeeinheit, in der ein Versorgungsartikel/Erzeugnis zu beschaffen, anzufordern, nachzuweisen, auszuliefern und zu melden ist.

#### MJO Menge je Ortszahl

Durch die MJO wird die Anzahl eines Versorgungsartikels/Erzeugnisses, bezogen auf den Einbauort festgelegt.

#### EK Eigenschaftskode

Der Kode schlüsselt Versorgungsgüter in Abhängigkeit ihrer unterschiedlichen Verbrauchseigenschaft auf. Er kennzeichnet außerdem die Rücklieferungspflicht und Rückführung- bzw. Instandsetzungsebene für nicht einsatzfähiges Material.

#### MES Materialerhaltungsstufe-Berechtigungskode

Kennzeichnung unterschiedlicher Berechtigungsarten in Abhängigkeit von der Materialerhaltungsstufe eines Versorgungsartikels.

#### GAPLNR Geräteaufgliederungsplannummer

Die Geräteaufgliederungsplannummer kennzeichnet die Hauptbaugruppen, Baugruppen und Unterbaugruppen eines Kat Objektes/Gerätes.

#### S - Berechtigung zur Selbstanfertigung

Ab dieser Materialerhaltungsstufe darf der VersArtikel selbst angefertigt werden.

Artikel ist in dieser Materialerhaltungsstufe nicht eingeordnet.



INHALTSVERZEICHNIS

GAPL	Bezeichnung	Bild- tafel
01	MOTOR	
0100.2 0100.3	Motor, vollst. Motoraufhängung Dichtungssatz Motor	01-01
0101	Kurbelgehäuse, Räderkastendeckel	01-02
0101	Zylinder, Zylinderkopf Ventilsitze, Ventilfehrungen Zylinderkopfhauhe	01-03
0102 0103 0104	Kurbelwelle Schwungrad Kolben	01-04
0105.1 0105.2 0105.3 0105.4	Ventile, Ventilfeuern Kipphebel, Stößelstangen, Stößel Nockenwelle Nockenwellenantrieb	01-05
0106.1 0106.2	Ölpumpe Ölfilter	01-06
0106.3	Ölkühler, Ölleitungen	01-07
0106.5 0106.6	Kurbelgehäuseentlüftung Ölwanne Öleinfüllstutzen, Ölmeßstab	01-08
0108	Ansaugkrümmer	01-09
02	KUPPLUNG	
0200 0201	Kupplung, vollst. Kupplungs-, Scheibe, Belag und Druckplatte	02-01
0202	Ausrückgabel, Ausrücklager	02-02
0203	Kupplungspedal, Kupplungsgabel	02-03
03	KRAFTSTOFFANLAGE	
0301	Vergaser	03-01

GAPL	Bezeichnung	Bild- tafel
0302.1	Drosselklappe Kraftstoffpumpe	03-02
0304.1	Luftfilter und Leitungen	03-03
0306.1 0306.2	Kraftstoffbehälter Kraftstoffleitungen	03-04
0308	Motordrehzahlregler	03-05
0312	Bedienteile für Gasregulierung	03-06
04	AUSPUFFANLAGE	
0401	Auspuff-Schalldämpfer	04-01
05	KUEHLANLAGE	
0502	Luftkanal und Wirbelblech	05-01
06	ELEKTRISCHE ANLAGE	
0601 0602	Lichtanlaßbatteriezünder Regler	06-01
0605	Zündspule, Zündleitungen und Zündkerzen	06-02
0607	Instrumentenbrett Instrumente und Schalter	06-03
0608.2	Sicherungsdosen	
0609.1	Scheinwerfer, Begrenzungsleuchte und Tarnscheinwerfer	06-04
0609.1	Schlußleuchten	06-05
0612	Batterie, Batteriekasten und Batteriehaupschalter	06-06
0613.1	Kabelbaum (Instrumentenbrett - Scheinwerfer)	06-07

GAPL	Bezeichnung	Bild- tafel
0613.1	Kabelbaum (Vorderwagen)	06-08
0613.1	Kabelbaum (Hinterwagen)	06-09
07	GETRIEBE	
0700	Getriebe, vollst.	07-01
0701	Getriebegehäuse	07-02
0701	Getriebegehäuse	07-03
0702.1	Antriebswelle, Zahnräder, Lager	07-04
0702.3	Antriebswelle, Zahnräder, Lager	07-05
0702.3	Abtrieb, Zahnräder, Lager	07-06
0704	Schaltwelle, Schaltgabeln, Wellen	07-07
0705	Getriebeschaltung	07-08
09	GELENKWELLE	
0900	Gelenkwellen	09-01
10	VORDERACHSE	
1000	Vorderachse, vollst.	10-01
1004	Achsschenkel, Lenkhebel und Achsschenkelbolzen	
1004	Vorderachsaufhängung	10-02
11	HINTERACHSE	
1100	Hinterachse, vollst.	11-01
1104.3	Antriebsketten und Kettenräder	11-02

GAPL	Bezeichnung	Bild- tafel
12	BREMSANLAGE	
1201	Vorderradbremse, vollst.	12-01
1201	Hinterradbremse	12-02
1204.1	Hauptbremszylinder	12-03
1204.5	Leitungen und Anschlüsse	12-04
1204.5	Leitungen und Anschlüsse	12-05
1206	Bremspedal und Gestänge	12-06
1206	Handbremse	12-07
13	RAEDER, NABEN UND TROMMELN	
1311	Lager, Naben und Trommeln	13-01
1311	Räder	13-02
1313	Reifen und Schläuche	
14	LENKUNG	
1401	Lenkgetriebe, vollst.	14-01
1401.3	Spurstange	
1401.5	Lenksäule, Lenkrad und Verbindungsteile	14-02
15	RAHMEN	
1501	Rahmen und Halterungen	15-01
16	FEDERN	
1601.1	Vorderfedern	16-01
1601.3	Hinterwagenfederung	16-02

GAPL	Bezeichnung	Bild- tafel
17	KOTFLUEGEL	
1701	Kotflügel und Spritzbleche	17-01
18	AUFBAU	
1802	Werkzeugkasten	18-01
1804	Windschutzscheibe	18-02
1805	Brücke, vorn	18-03
1805	Brücke, hinten	18-04
1806	Polster, Sitze	18-05
1808	Bordwände und Halteriemen	18-06
22	VERSCHIEDENE AUFBAUTEN	
2201	Plane	22-01
2202	Spiegel	22-02
2210	Hinweisschilder	22-03
26	WERKZEUGE UND AUSRÜSTUNG	
2601.1	Zubehör	26-01
2601.2	Zubehör, Bordausstattung	26-02
2601.2	Vorrat	26-03
Anlage 1	Numerisches Verzeichnis nach ET-Kennzeichen des Herstellers	
Anlage 2	Numerisches Verzeichnis nach Versorgungsnummern	

Durchgeführte Änderungen

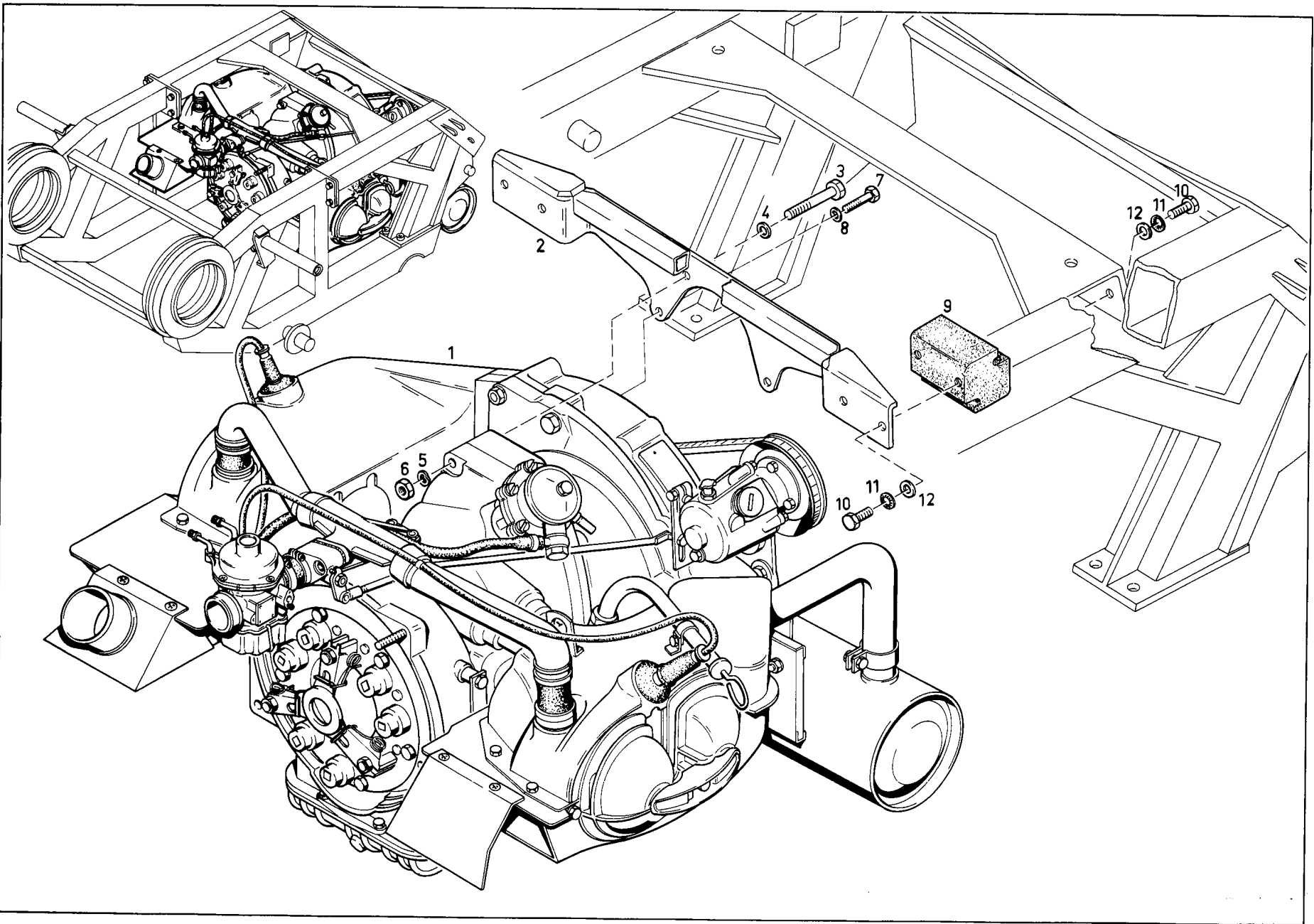

TDV 2320/041-50  
01 Motor

0100.2 Motor vollst.  
0100.3 Motoraufhängung  
Dichtungssatz Motor

Bildtafel 01 - 1

Orts- zahl	Versorgungsartikelbezeichnung und Bemerkungen 1	Versorgungsnummer	ET-Kennzeichen des Herstellers bzw. Normkurzbezeichn.	Bezugs- einheit	Stück- zahl a. Ort	Varianten	Erhaltungsst.					Bewirtsch.- Kode	Bemerkungen 2	
							T		F					D
							1	2	3	4	5			
8	9	10	11	12	13	14								
01	MOTOR, OTTO- VOLLST. MIT. -VERGASER -KERZENSTECKER UND ZUEND- LEITUNGEN -KABELSTRANG VON STECK- VERBINDUNG ZU ZUENDSPULE 1 UND 2 -DREHZAHLENOBEGRENZER -KFILRIEMEN ZUM DREHZAH- LFOBEGRENZER -LUFTLEITBLECHE AN MOTOR- ABLUF -LUFTANSAUGSCHACHT -KRAFTSTOFFPUMPE -KRAFTSTOFFSCHLAUCH ZUM VERGASER -RUECKZUGFEDER FUER LUFT- REGULIFRUM AM VERGASER -AUSPUFFANLAGE -ASBESTSCHILD ZWISCHEN AUSPUFF UND OELWANNE -ENTLUFFTUNGSSCHLAUCH FUER KURBELGEHAEUSE -KABELSTRANG VOM STARTER- ZUENDER BIS STECKVERBIN- DUNG -2 NIEDERDRUCKSCHLAEUCHE VON UND ZUM OELKUEHLER -OEFLINFUELLSTUTZEN MIT VERSCHLUSS -REGLERGESTAENGE VON DREHZAHLENOBEGRENZER ZUM VERGASER -EINSCHIEBENKUPPLUNG OHNE AUSRUECKLAGER UND FORM- FEDER  JEDDOCH OHNE. -MOTORTRAEGER -KRAFTSTOFFSCHLAUCH VON KRAFTSTOFFBEHAELTER BIS PUMPE LUFT( MIT ROHRBOGEN -BOWDENZUEGE )GAS UND	2805-12-160-0735	8082-861	EA	001			-	A	B	-	-	ED	HINWEIS. BEI EINBAU DER MOTOR VOLLST. IST DER MOTORTRAEGER (O.Z. 2) MIT ZWEI SECHSKANT- SCHRAUBEN M6X45 (O.Z. 7) ANSTATT DER AM MOTOR BEFINDLICHEN SECHSKANTSCHRAUBEN M6X40 (BILDTADEL 01-2, O.Z. 24) ZU BEFESTIGEN

TDV 2320/041-50

zu Bildtafel 01-01 2 von Textseiten

Orts- zahl	Versorgungsartikelbezeichnung und Bemerkungen 1	Versorgungsnummer	ET-Kennzeichen des Herstellers bzw. Normkurzbezeichn.	Bezugs- einheit	Stück- zahl a. Ort	Varianten	Erhaltungsst.					Bewirtsch- Kode	Bemerkungen 2	
							T		F		D			
							1	2	3	4	5			
1	2	3	4	5	6	7	8	9	10	11	12	13	14	
	-GETRIEBE -ZUFENDSPULEN MIT HALTER -LUFFILTER -VERBINDUNGSSCHLAUCH VERGASER - LUFFILTER													
02	MOTORTRAEGER	2510-12-164-2333	8082-490	EA	001		-	B	-	-	-			
03	SCHRAUBE, SECHSKANTKOPF-	5305-12-142-8496	M8X65DIN931-8-8G ALZN5C	EA	002		-	B	-	-	-			
04	SCHEIBE, UNTERLEG-	5310-12-142-0645	88-4DIN125TGALZ N8C	FA	002		-	B	-	-	-			
05	SCHEIBE, FEDER-	5310-12-142-8173	88DIN137GALZN8C	EA	002		-	B	-	-	-			
06	MUTTER, SECHSKANT-	5310-12-144-6214	M8DIN934-8GALZNC	EA	002		-	B	-	-	-			
07	SCHRAUBE, SECHSKANTKOPF-	5305-12-142-0190	M6X45DIN931-8-8G ALZN5C	EA	002		-	B	-	-	-			
08	SCHEIBE, FEDER-	5310-12-142-8171	86DIN137GALZN8C	EA	002		-	B	-	-	-			
09	DAEMPFLUNGSLAGERUNG	5340-12-162-5367	0745-056	EA	002		-	B	-	-	-			
10	SCHRAUBE, SECHSKANTKOPF-	5305-12-155-6878	M8X16DIN933-8-8G ALZN5C	EA	008		-	B	-	-	-			
11	SCHEIBE, FEDER-	5310-12-152-8844	VS8	EA	008		-	B	-	-	-			
12	SCHEIBE, UNTERLEG-	5310-12-142-0645	88-4DIN125TGALZ N8C	EA	008		-	B	-	-	-			
12.1	DICHTUNGSSATZ, MOTOR VOLLST. BESTEHEND AUS. -BILDTADEL 01-02, D.Z. 21 -BILDTADEL 01-03, D.Z. 2 15 UND 19 -BILDTADEL 01-04, D.Z. 04 UND 23 -BILDTADEL 01-05, D.Z. 20 -BILDTADEL 01-06, D.Z. 2, 12, 14 UND 15 -BILDTADEL 01-08, D.Z. 19		4798-152	SE	001		-	-	-	D	-			





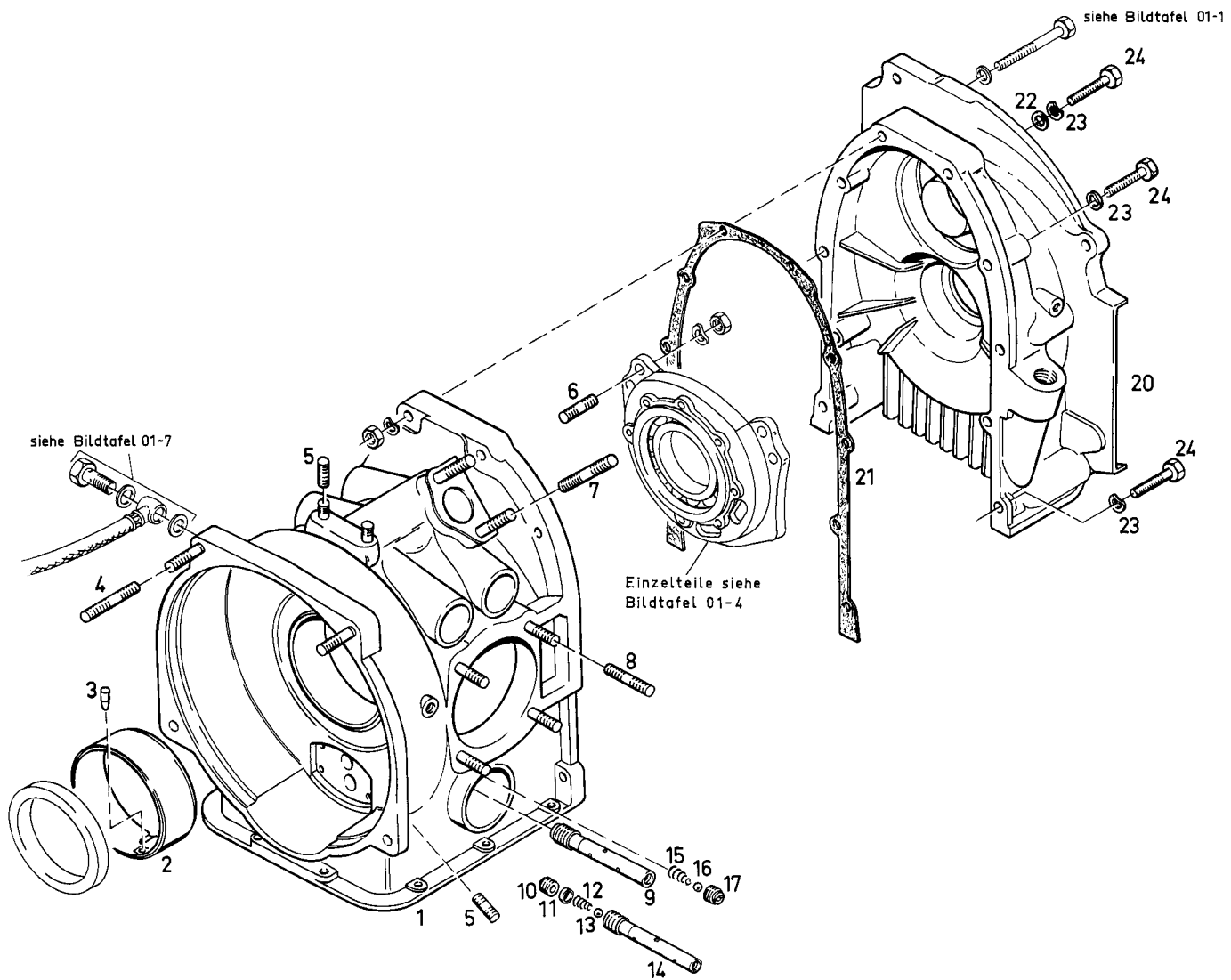

TDV 2320/041-50  
zu Bildtafel 01-02 1 von Textseiten

Orts- zahl	Versorgungsartikelbezeichnung und Bemerkungen 1	Versorgungsnummer	ET-Kennzeichen des Herstellers bzw. Normkurzbezeichn.	Bezugs- einheit	Stück- zahl a. Ort	Varianten	Erhaltungsst.					Bewirtsch- Kode	Bemerkungen 2
							T		F		D		
							1	2	3	4	5		
1	2	3	4	5	6	7	8	9	10	11	12	13	14
01	GEHAUSEBLOCK, MOTOR VOLLST. MIT O.Z. 2-17		4798-029	EA	001		-	-	-	D	-		
02	-LAGERBUCHSE UEBERMASS		4798-030	EA	001		-	-	-	D	-		
02.1	-LAGERBUCHSE UEBERMASS		4798-029	EA	001		-	-	-	D	-		
03	-STIFT, ZYLINDER		4798-031	EA	001		-	-	-	D	-		
04	-SCHRAUBE, STIFT-	5307-12-164-4762	M10X35SN4DIN835- 8-8	EA	002		-	-	B	-	-		
05	-SCHRAUBE, STIFT-	5307-12-164-4763	M8X12SN4DIN835-8 -8	EA	004		-	B	-	-	-		
06	-SCHRAUBE, STIFT-		M8X18SN4DIN835-8 -8	EA	004		-	-	-	D	-		
07	-SCHRAUBE, STIFT-	5307-12-164-4764	M8X60SN4DIN835-8 -8	EA	002		-	B	-	-	-		
08	-SCHRAUBE, STIFT-		M10X28SN4DIN835- 8-8	EA	008		-	-	-	D	-		
09	-ROHR MIT VENTIL VOLLST. MIT O.Z. 10-14	2805-12-148-7555	4798-132	EA	001		-	-	-	B	-		
10	--STOPFEN, MASCHINENGWINDE-		4798-133	EA	001		-	-	-	D	-		
11	--FEDERTELLER		4798-134	EA	001		-	-	-	D	-		
12	--FEDER, SCHRAUBEN-, DRUCK		4798-137	EA	001		-	-	-	D	-		
13	--KUGEL		6MM4DIN5401	EA	001		-	-	-	D	-		
14	--ROHR		4798-138	EA	001		-	-	-	D	-		
15	-FEDER, SCHRAUBEN-, DRUCK		4798-137	EA	001		-	-	-	D	-		
16	-KUGEL		6MM4DIN5401	EA	001		-	-	-	D	-		
17	-STOPFEN, MASCHINENGWINDE-		4798-133	EA	001		-	-	-	D	-		

TDV 2320/041-50

zu Bildtafel 01-02 2 von Textseiten

Orts- zahl	Versorgungsartikelbezeichnung und Bemerkungen 1	Versorgungsnummer	ET-Kennzeichen des Herstellers bzw. Normkurzbezeichn.	Bezugs- einheit	Stück- zahl a. Ort	Varianten	Erhaltungsst.					Bewirtsch- Kode	Bemerkungen 2
							T		F		D		
							1	2	3	4	5		
1	2	3	4	5	6	7	8	9	10	11	12	13	14
20	RAEDERKASTENDECKEL		4798-153	EA	001		-	-	-	D	-		
21	DICHTUNG		4798-032	EA	001		-	-	-	D	-		TEIL VOM DICHTUNGSSATZ MOTOR, SIEHE BILDТАFEL 01-1, O.Z. 12.1
22	DICHTUNG	5330-12-148-7559	4798-423	EA	001		-	-	-	B	-		
23	SCHNUR, FEDER-	5310-12-142-8171	86DIN137GALZN8C	EA	006		-	B	-	-	-		
24	SCHRAUBE, SECHSKANTKOPF-	5305-12-142-8452	M6X40DIN931-B-8G ALZN5C	EA	006		-	B	-	-	-		

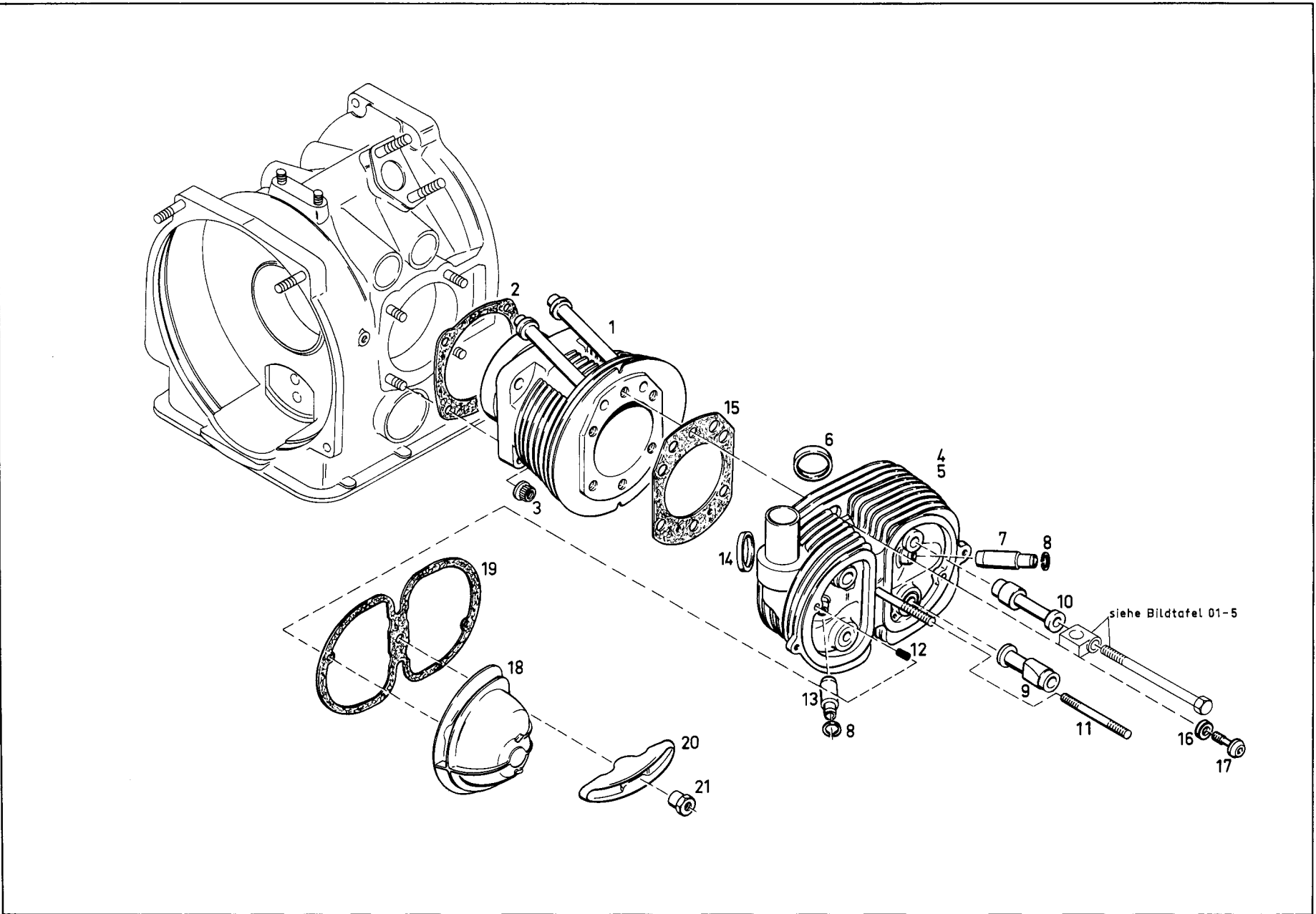

TDV 2320/041-50  
 zu Bildtafel 01-03 1 von Textseiten

Orts- zahl	Versorgungsartikelbezeichnung und Bemerkungen 1	Versorgungsnummer	ET-Kennzeichen des Herstellers bzw. Normkurzbezeichn.	Bezugs- einheit	Stück- zahl a. Ort	Varianten	Erhaltungsst.					Bewirtsch- Kode	Bemerkungen 2
							T	F	D	13			
							1	2	3		4		
8	9	10	11	12	13	14							
01	ZYLINDER, OTTOMOTOR		4798-033	EA	002		-	-	-	D	-		
02	DICHTUNG, ZYLINDERFUSZ	2805-12-148-7585	4798-034	EA	002		-	-	-	B	-		TEIL VOM DICHTUNGSSATZ MOTOR, SIEHE BILDТАFEL 01-1, 0.7.12.1
03	MUTTER, ZWEIFKANT-,	5310-12-139-8383	4798-035	EA	008		-	-	-	B	-		
04	ZYLINDERKOPF, OTTOMOTOR LINKS, VOLLST. MIT O.Z. 6-14		4798-036	EA	001		-	-	-	D	-		
05	ZYLINDERKOPF, OTTOMOTOR RECHTS, VOLLST. MIT O.Z. 6-14		4798-037	EA	001		-	-	-	D	-		
06	-SITZ, VENTIL EINLASS, UEBERMASS 39,4 MM		4798-039	EA	001		-	-	-	D	-		
06.1	-SITZ, VENTIL EINLASS, UEBERMASS 39,6 MM		4798-040	EA	001		-	-	-	D	-		
06.2	-SITZ, VENTIL EINLASS, UEBERMASS 39,8 MM		4798-041	EA	001		-	-	-	D	-		
07	-FUHRUNG, VERBRENNUNGSMOTORVENTIL AUSLASS, UEBERMASS 14,7 MM	2805-12-148-7611	4798-043	EA	001		-	-	-	B	-		
07.1	-FUHRUNG, VERBRENNUNGSMOTORVENTIL AUSLASS, UEBERMASS 14,8 MM	2805-12-148-7612	4798-044	EA	001		-	-	-	B	-		
07.2	-FUHRUNG, VERBRENNUNGSMOTORVENTIL AUSLASS, UEBERMASS 14,9 MM		4798-045	EA	001		-	-	-	D	-		
07.3	-FUHRUNG, VERBRENNUNGSMOTORVENTIL AUSLASS, UEBERMASS 15,0 MM		4798-045	EA	001		-	-	-	D	-		
07.4	-FUHRUNG, VERBRENNUNGSMOTORVENTIL AUSLASS, UEBERMASS 15,1 MM		4798-047	EA	001		-	-	-	D	-		
08	-RING, SPRENG-	5365-12-139-8499	4798-048	EA	002		-	-	-	B	-		
09	-BUCHSE		4798-049	EA	002		-	-	-	D	-		
10	-BUCHSE		4798-050	EA	002		-	-	-	D	-		

TDV 2320/041-50

zu Bildtafel 01-03

2 von

Textseiten

Orts- zahl	Versorgungsartikelbezeichnung und Bemerkungen 1	Versorgungsnummer	ET-Kennzeichen des Herstellers bzw. Normkurzbezeichn.	Bezugs- einheit	Stück- zahl a. Ort	Varianten	Erhaltungsst.					Bewirtsch.- Kode	Bemerkungen 2
							T	F	D	13			
							1	2	3		4		
1	2	3	4	5	6	7	8	9	10	11	12	13	14
11	-SCHRAUBE, STIFT-	5307-12-148-6437	M8X75SN4DIN835-8 -8	EA	001		-	B	-	-	-		
12	-STIFT, SPANN-	5315-12-124-0786	5X12DIN1481	EA	002		-	B	-	-	-		
13	-FUHRUNG, VERBRENNUNGSMOTORVENTIL EINLASS, UEBERMASS 14,7 MM	2805-12-148-7609	4798-052	EA	001		-	-	-	B	-		
13.1	-FUHRUNG, VERBRENNUNGSMOTORVENTIL EINLASS, UEBERMASS 14,8 MM	2805-12-148-7610	4798-053	EA	001		-	-	-	B	-		
13.2	-FUHRUNG, VERBRENNUNGSMOTORVENTIL EINLASS, UEBERMASS 14,9 MM		4798-054	EA	001		-	-	-	D	-		
13.3	-FUHRUNG, VERBRENNUNGSMOTORVENTIL EINLASS, UEBERMASS 15,0 MM		4798-055	EA	001		-	-	-	D	-		
13.4	-FUHRUNG, VERBRENNUNGSMOTORVENTIL EINLASS, UEBERMASS 15,1 MM		4798-056	EA	001		-	-	-	D	-		
14	-SITZ, VENTIL AUSLASS, UEBERMASS 39,4 MM		4798-059	EA	001		-	-	-	D	-		WAHLWEISE
14.1	-SITZ, VENTIL AUSLASS, UEBERMASS 39,4 MM		4798-060	EA	001		-	-	-	D	-		WAHLWEISE
14.2	-SITZ, VENTIL AUSLASS, UEBERMASS 39,6 MM		4798-061	EA	001		-	-	-	D	-		WAHLWEISE
14.3	-SITZ, VENTIL AUSLASS, UEBERMASS 39,6 MM		4798-062	EA	001		-	-	-	D	-		WAHLWEISE
14.4	-SITZ, VENTIL AUSLASS, UEBERMASS 39,8 MM		4798-063	EA	001		-	-	-	D	-		WAHLWEISE
15	DICHTUNG, ZYLINDERKOPF	2805-12-148-7615	4796-497	EA	002		-	-	-	B	-		TEIL VOM DICHTUNGSSATZ MOTOR, SIEHE BILDTADEL 01-1, O.Z. 12.1
16	SCHEIBE, UNTERLEG-,	5310-12-148-7626	4798-065	EA	004		-	-	-	B	-		
17	SCHRAUBE, INNENSTECKANTRIEBS-, HOCHFEST	5306-12-148-7625	4798-066	EA	004		-	-	-	B	-		
18	DECKEL, ZYLINDERKOPF-	2805-12-139-8519	4798-067	EA	004		-	B	-	-	-		

TDV 2320/041-50

zu Bildtafel 01-03 3 von Textseiten

Orts- zahl	Versorgungsartikelbezeichnung und Bemerkungen 1	Versorgungsnummer	ET-Kennzeichen des Herstellers bzw. Normkurzbezeichn.	Bezugs- einheit	Stück- zahl a. Ort	Varianten	Erhaltungsst.					Bewirtsch.- Kode	Bemerkungen 2
							T		F		D		
							1	2	3	4	5		
1	2	3	4	5	6	7	8	9	10	11	12	13	14
19	DICHTUNG, FLACH-,	2805-12-139-8547	4796-498	EA	002		-	B	-	-	-		TEIL VOM DICHTUNGSSATZ MOTOR, SIEHE BILDTAPEL 01-1, D.Z. 12.1
20	SPANNBRUECKE	2805-12-139-8509	4798-064	EA	002		-	B	-	-	-		
21	MUTTER	5310-12-139-8508	4798-068	EA	002		-	B	-	-	-		



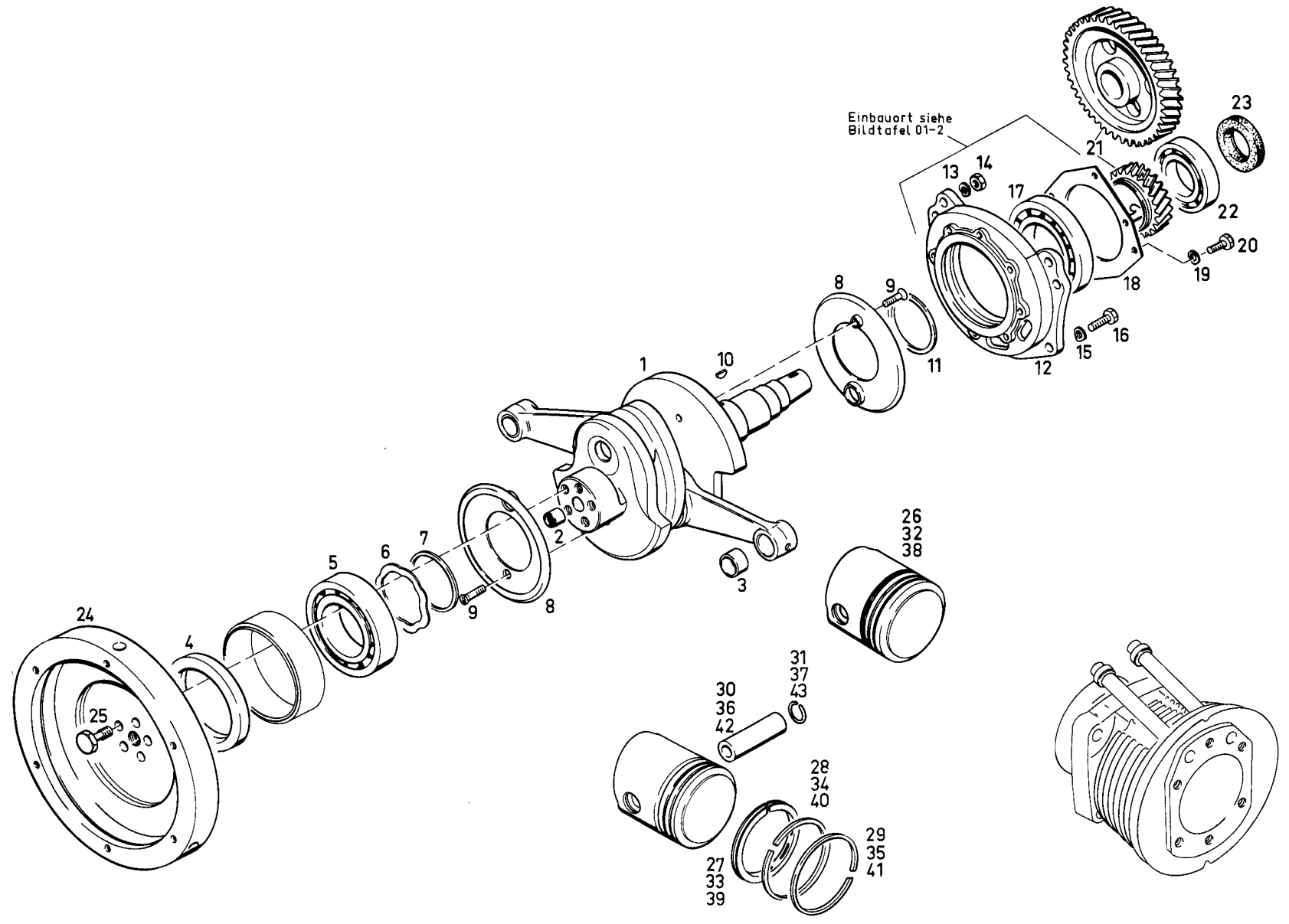

Orts- zahl	Versorgungsartikelbezeichnung und Bemerkungen 1	Versorgungsnummer	ET-Kennzeichen des Herstellers bzw. Normkurzbezeichn.	Bezugs- einheit	Stück- zahl a. Ort	Varianten	Erhaltungsst.					Bewirtsch.- Kode	Bemerkungen 2
							T	F	D	13			
							1	2	3		4		
1	2	3	4	5	6	7	8	9	10	11	12	13	14
01	KURBELWELLE, VERBRENNUNGSMOTOR VOLLST. MIT O.Z. 2-3	2805-12-148-7592	4798-069	EA	001		-	-	-	B	-		
02	-LAGER, ROLLEN-, NADFLROLLEN	3110-12-151-6968	5069-796	EA	001		-	B	-	-	-		
03	-BUCHSE	2805-12-139-8557	4798-070	EA	002		-	-	-	B	-		
04	DICHTUNG		4798-112	EA	001		-	-	-	D	-		TEIL VOM DICHTUNGSSATZ MOTOR, SIEHE BILDTADEL 01-1, O.Z. 12.1
05	LAGER, KUGEL-, RINGFORM		6210TNC3DIN625	EA	001		-	-	-	D	-		
06	SCHEIBE, FEDER-,	5310-12-148-7600	4798-075	EA	001		-	-	-	B	-		
07	SCHEIBE, INNEN ABGESETZT	5310-12-148-7601	4798-072	EA	001		-	-	-	B	-		
08	DELSCHLEUDFRING	2805-12-148-7593	4798-073	EA	002		-	-	-	B	-		
09	SCHRAUBE, SCHLITZKOPF-	5305-12-142-0135	AM6X10DIN87-8-8G ALZN5C	EA	002		-	-	-	B	-		
10	KEIL, SCHEIBENFEDER-	5315-12-156-4505	5X6-5DIN6888	EA	001		-	-	-	B	-		
11	SCHEIBE, INNEN ABGESETZT	5310-12-148-7594	4798-074	EA	001		-	-	-	B	-		
12	LAGERDECKEL NORMALMASS		4798-076	EA	001		-	-	-	D	-		
12.1	LAGERDECKEL UEBERMASS		4798-077	EA	001		-	-	-	D	-		
13	SCHEIBE, FEDER-	5310-12-142-8173	88DIN137GALZN8C	EA	004		-	-	-	B	-		
14	MUTTER, SECHSKANT-	5310-12-144-6214	M8DIN934-8GALZNC	EA	004		-	-	-	B	-		
15	SCHEIBE, FEDER-	5310-12-142-8171	86DIN137GALZN8C	EA	002		-	-	-	B	-		
16	SCHRAUBE, SECHSKANTKOPF-	5305-12-142-0188	M6X22DIN933-8-8G ALZN5C	EA	002		-	-	-	B	-		
17	LAGER, KUGEL-, RINGFORM		6209TNC3DIN625	EA	001		-	-	-	D	-		
18	FLANSCH		4798-078	EA	001		-	-	-	D	-		

TDV 2320/041-50

zu Bildtafel 01-04 2 von Textseiten

Orts- zahl	Versorgungsartikelbezeichnung und Bemerkungen 1	Versorgungsnummer	ET-Kennzeichen des Herstellers bzw. Normkurzbezeichn.	Bezugs- einheit	Stück- zahl a. Ort	Varianten	Erhaltungsst.					Bewirtsch- Kode	Bemerkungen 2
							T		F		D		
							1	2	3	4	5		
1	2	3	4	5	6	7	8	9	10	11	12	13	14
19	SCHEIBE, FEDER-	5310-12-142-8171	86DIN137GALZN3C	EA	004		-	-	-	B	-		
20	SCHRAUBE, SECHSKANTKOPF-	5305-12-156-4860	M6X12DIN933-8-8G ALZN5C	EA	004		-	-	-	B	-		
21	ZAHNRADSATZ		4798-393	SE	001		-	-	-	D	-		DIE ZAHLEN HINTER DEN TEILE-NR. M10, M9, M8 USW BIS P10) SIND AUF DEM MOTORGEHAUSE EIN- GESCHLAGEN. BEI BEDARF IST DANACH, DASS JEWEILIGE ZAHNRADPAAR ZU WAHLEN AUS O.Z. 21 - 21.20
21.0	ZAHNRADSATZ		4798-394	SE	001		-	-	-	D	-		
21.0	ZAHNRADSATZ		4798-395	SE	001		-	-	-	D	-		
21.0	ZAHNRADSATZ		4798-396	SE	001		-	-	-	D	-		
21.0	ZAHNRADSATZ		4798-397	SE	001		-	-	-	D	-		
21.0	ZAHNRADSATZ		4798-398	SE	001		-	-	-	D	-		
21.0	ZAHNRADSATZ		4798-399	SE	001		-	-	-	D	-		
21.0	ZAHNRADSATZ		4798-400	SE	001		-	-	-	D	-		
21.0	ZAHNRADSATZ		4798-401	SE	001		-	-	-	D	-		
21.0	ZAHNRADSATZ		4798-402	SE	001		-	-	-	D	-		
21.1	ZAHNRADSATZ		4798-403	SE	001		-	-	-	D	-		
21.1	ZAHNRADSATZ		4798-404	SE	001		-	-	-	D	-		
21.1	ZAHNRADSATZ		4798-405	SE	001		-	-	-	D	-		
21.1	ZAHNRADSATZ		4798-406	SE	001		-	-	-	D	-		
21.1	ZAHNRADSATZ		4798-407	SE	001		-	-	-	D	-		
21.1	ZAHNRADSATZ		4798-408	SE	001		-	-	-	D	-		

Orts- zahl	Versorgungsartikelbezeichnung und Bemerkungen 1	Versorgungsnummer	ET-Kennzeichen des Herstellers bzw. Normkurzbezeichn.	Bezugs- einheit	Stück- zahl a. Ort	Varianten	Erhaltungsst.					Bewirtsch- Kode	Bemerkungen 2
							T		F		D		
							1	2	3	4	5		
1	2	3	4	5	6	7	8	9	10	11	12	13	14
21.1	ZAHNRADSATZ		4798-409	SE	001		-	-	-	D	-		
21.1	ZAHNRADSATZ		4798-410	SE	001		-	-	-	D	-		
21.1	ZAHNRADSATZ		4798-411	SE	001		-	-	-	D	-		
21.1	ZAHNRADSATZ		4798-412	SE	001		-	-	-	D	-		
21.2	ZAHNRADSATZ		4798-413	SE	001		-	-	-	D	-		
22	LAGER, KUGEL-, RINGFORM	3110-12-140-0728	6206ZDIN625	EA	001		-	-	-	B	-		
23	DICHTUNG, RADIAL-	5330-12-134-3427	A28X40X7DIN3763N BG	EA	001		-	-	B	-	-		TEIL VOM DICHTUNGSSATZ MOTOR, SIEHE BILDТАFEL 01-1, O.Z. 12.1
24	SCHWUNGRAD, VERBRENNUNGSMOTOR	2805-12-164-1324	4798-080	EA	001		-	-	B	-	-		
25	SCHRAUBE, TATLENSCHAFT-,	5306-12-148-7604	4798-081	EA	005		-	-	B	-	-		
26	KOLBEN, VERBRENNUNGSMOTOR 77,93 MM, VOLLST. MIT O.Z. 27-31		4798-083	EA	002		-	-	-	D	-		WAHLWEISE, SATZWEISE AUSTAUSCHEN
26.1	KOLBEN, VERBRENNUNGSMOTOR 77,94 MM, VOLLST. MIT O.Z. 27-31		4798-084	EA	002		-	-	-	D	-		WAHLWEISE, SATZWEISE AUSTAUSCHEN
26.2	KOLBEN, VERBRENNUNGSMOTOR 77,95 MM, VOLLST. MIT O.Z. 27-31		4798-085	EA	002		-	-	-	D	-		WAHLWEISE, SATZWEISE AUSTAUSCHEN
27	-GL FICHFASENRING		78X71-2X4FDIN249 48	EA	001		-	-	-	D	-		
28	-NASENRING		78X71-2X2-5FDIN2 4930	EA	001		-	-	-	D	-		
29	-RECHTECKRING		78X71-2X2FIFCROD N24910	EA	001		-	-	-	D	-		
30	-KOLBENBOLZEN		4798-086	EA	001		-	-	-	D	-		
31	-RING, SPRENG-	5365-12-148-7586	C20DIN73123	EA	002		-	-	-	B	-		
32	KOLBEN, VERBRENNUNGSMOTOR 78,43 MM, VOLLST. MIT O.Z. 33-37		4798-088	EA	002		-	-	-	D	-		WAHLWEISE, SATZWEISE AUSTAUSCHEN

TDV 2320/041-50

zu Bildtafel 01-04 4 von Textseiten

Orts- zahl	Versorgungsartikelbezeichnung und Bemerkungen 1	Versorgungsnummer	ET-Kennzeichen des Herstellers bzw. Normkurzbezeichn.	Bezugs- einheit	Stück- zahl a. Ort	Varianten	Erhaltungsst.					Bewirtsch.- Kode	Bemerkungen 2
							T		F		D		
							1	2	3	4	5		
1	2	3	4	5	6	7	8	9	10	11	12	13	14
32.1	KOLBEN, VERBRENNUNGSMOTOR 78,44 MM, VOLLST. MIT O.Z. 33-37	5365-12-148-7586	4796-089	EA	002					D			WAHLWEISE, SATZWEISE AUSTAUSCHEN
32.2	KOLBEN, VERBRENNUNGSMOTOR 78,45 MM, VOLLST. MIT O.Z. 33-37		4798-090	FA	002					D			WAHLWEISE, SATZWEISE AUSTAUSCHEN
33	-GLFICHFASENRING		78-5X71-7X4FDIN2 4948	EA	001					D			
34	-NASENRING		78-5X71-7X2-5FDI N24930	EA	001					D			
35	-RECHTECKRING		78-5X71-7X2FIFCR DIN24910	EA	001					D			
36	-KOLBENBOLZEN		4798-086	EA	001					D			
37	-RING, SPRENG-		C20DIN73123	EA	002					B			
38	KOLBEN, VERBRENNUNGSMOTOR 78,93 MM, VOLLST. MIT O.Z. 39-43		4798-092	EA	002					D			WAHLWEISE, SATZWEISE AUSTAUSCHEN
38.1	KOLBEN, VERBRENNUNGSMOTOR 78,94 MM, VOLLST. MIT O.Z. 39-43		4798-093	EA	002					D			WAHLWEISE, SATZWEISE AUSTAUSCHEN
38.2	KOLBEN, VERBRENNUNGSMOTOR 78,95 MM, VOLLST. MIT O.Z. 39-43		4798-094	EA	002					D			WAHLWEISE, SATZWEISE AUSTAUSCHEN
39	-GLFICHFASENRING		79X72-2X4FDIN249 48	EA	001					D			
40	-NASENRING		79X72-2X2-5FDIN2 4930	EA	001					D			
41	-RECHTECKRING		79X72-2X2FIFCRDI N24910	EA	001					D			
42	-KOLBENBOLZEN	4798-086	EA	001					D				
43	-RING, SPRENG-	5365-12-148-7586 C20DIN73123	EA	002					B				

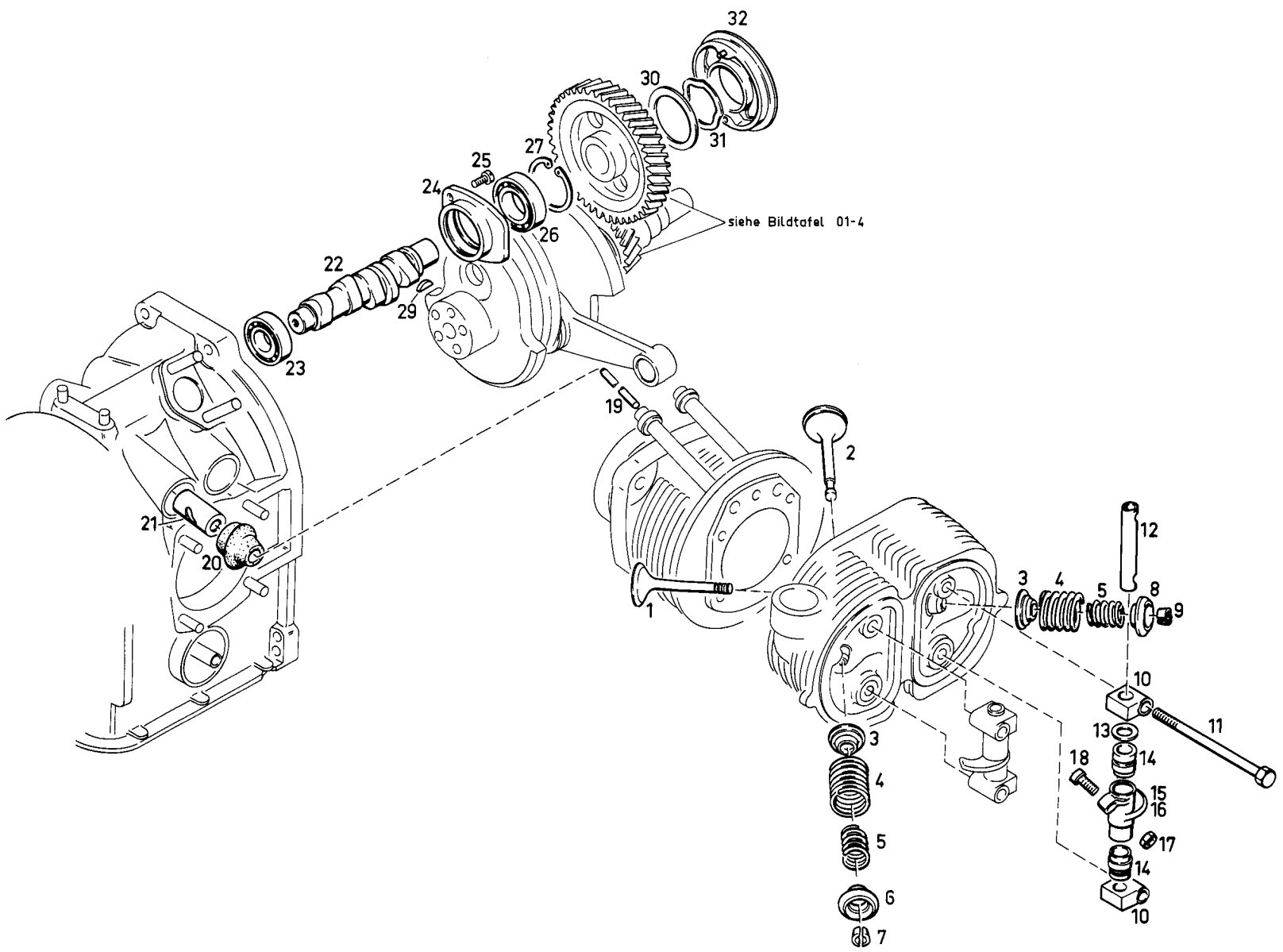

TDV 2320/041-50

zu Bildtafel 01-05 1 von Textseiten

Orts- zahl	Versorgungsartikelbezeichnung und Bemerkungen 1	Versorgungsnummer	ET-Kennzeichen des Herstellers bzw. Normkurzbezeichn.	Bezugs- einheit	Stück- zahl a. Ort	Varianten	Erhaltungsst.					Bewirtsch- Kode	Bemerkungen 2
							T		F		D		
							1	2	3	4	5		
1	2	3	4	5	6	7	8	9	10	11	12	13	14
01	VENTIL, VERBRENNUNGSMOTOR		4798-095	EA	002		-	-	-	D	-		
02	VENTIL, VERBRENNUNGSMOTOR	2805-12-148-7632	4798-096	EA	002		-	-	-	B	-		
03	SITZ, SCHRAUBENDRUCKFEDER	5340-12-139-8506	4798-097	EA	004		-	-	-	B	-		
04	FEDER, VENTIL- AUSSEN	2805-12-148-7628	4798-098	EA	004		-	-	-	B	-		
05	FEDER, VENTIL- INNEN	2805-12-148-7627	4798-099	EA	004		-	-	-	B	-		
06	SITZ, SCHRAUBENDRUCKFEDER EINLASS	5340-12-139-8410	4798-100	EA	002		-	-	-	B	-		
07	SICHERUNG, VENTIL FEDERSITZ EINLASS	2805-12-139-8409	4798-101	EA	004		-	-	-	B	-		
08	SITZ, SCHRAUBENDRUCKFEDER AUSLASS	5340-12-148-7629	4798-102	EA	002		-	-	-	B	-		
09	SICHERUNG, VENTIL FEDERSITZ AUSLASS	2805-12-148-7630	4798-103	EA	004		-	-	-	B	-		
10	LAGERBOCK, KIPPHEBELWELLE	2805-12-139-8548	4798-104	EA	008		-	-	-	B	-		
11	SCHRAUBE, SECHSKANTKOPF	5305-12-139-8546	4798-105	EA	008		-	-	-	B	-		
12	LAGERBOLZEN	2805-12-148-7623	4798-106	EA	004		-	-	-	B	-		
13	SCHNUR, UNTERLEG-	5310-12-139-8552	4798-107	EA	004		-	-	-	B	-		
14	BUCHSE	2805-12-148-7624	4798-108	EA	008		-	-	-	B	-		
15	KIPPHEBEL, VENTIL, VERBRENNUNGSMOTOR FUER EINLASS LINKS UND AUSLASS RECHTS	2805-12-148-7621	4798-109	EA	002		-	-	-	B	-		
16	KIPPHEBEL, VENTIL, VERBRENNUNGSMOTOR FUER EINLASS RECHTS UND AUSLASS LINKS	2805-12-148-7620	4798-110	EA	002		-	-	-	B	-		
17	MUTTER, SECHSKANT-	5310-12-139-8549	4798-111	EA	004		-	B	-	-	-		
18	SCHRAUBE, EINSTELL-	2805-12-148-7622	4798-113	EA	004		-	B	-	-	-		

TDV 2320/041-50

zu Bildtafel 01-05 2 von Textseiten

Orts- zahl	Versorgungsartikelbezeichnung und Bemerkungen 1	Versorgungsnummer	ET-Kennzeichen des Herstellers bzw. Normkurzbezeichn.	Bezugs- einheit	Stück- zahl a. Ort	Varianten	Erhaltungsst.					Bewirtsch- Kode	Bemerkungen 2
							T		F		D		
							1	2	3	4	5		
1	2	3	4	5	6	7	8	9	10	11	12	13	14
19	STÖFSZELSTANGE, VERBRENNUNGSMOTORVENTIL	2805-12-148-7619	4798-114	EA	004		-	-	-	B	-		TEIL VOM DICHTUNGSSATZ MOTOR, SIEHE BILDTADEL 01-1, 0.7. 12.1
20	SCHLAUCH, VORGEFORMT		4798-115	EA	004		-	-	-	D	-		
21	STÖFSZEL, VERBRENNUNGSMOTORVENTIL NORMALMASS	2805-12-148-7617	4798-116	EA	004		-	-	-	B	-		
21.1	STÖFSZEL, VERBRENNUNGSMOTORVENTIL MIT AUFMASS -0,01 MM UND +0,01MM		4798-117	EA	004		-	-	-	D	-		
21.2	STÖFSZEL, VERBRENNUNGSMOTORVENTIL MIT AUFMASS +0,025 MM UND +0,045 MM		4798-118	EA	004		-	-	-	D	-		
21.3	STÖFSZEL, VERBRENNUNGSMOTORVENTIL MIT ROTEM FARBPUNKT FUER AUSTAUSCH- MOTOREN		4798-119	EA	004		-	-	-	D	-		
22	NÖCKENWELF, VERBRENNUNGSMOTOR	2805-12-148-7635	4798-120	EA	001		-	-	-	B	-		
23	LAGER, KUGEL-, RINGFORM	3110-12-124-0337	6004DIN625	EA	001		-	-	-	B	-		
24	LAGERBUCHSE	2805-12-148-7636	4798-121	EA	001		-	-	-	B	-		
25	SCHRAUBE, ZYLINDERKOPF	5305-12-139-8559	4798-122	EA	004		-	-	-	B	-		
26	LAGER, KUGEL-, RINGFORM	3110-12-145-8601	6005DIN625	EA	001		-	-	-	B	-		
27	RING, SPRENG-	5365-12-156-4460	47X1-750IN472	EA	001		-	-	-	B	-		
29	KEIL, SCHEIBENFEDER-	5315-12-156-4505	5X6-5DIN6888	FA	001		-	-	-	B	-		
30	SCHEIBE, UNTERLEGF-,	5310-12-148-7638	4798-135	EA	001		-	-	-	B	-		
31	SCHEIBE, FEDER-,	5310-12-148-7639	4798-136	EA	001		-	-	-	B	-		
32	ENTLUEFTERSCHEIBE	2805-12-148-7637	4798-124	EA	001		-	-	-	B	-		



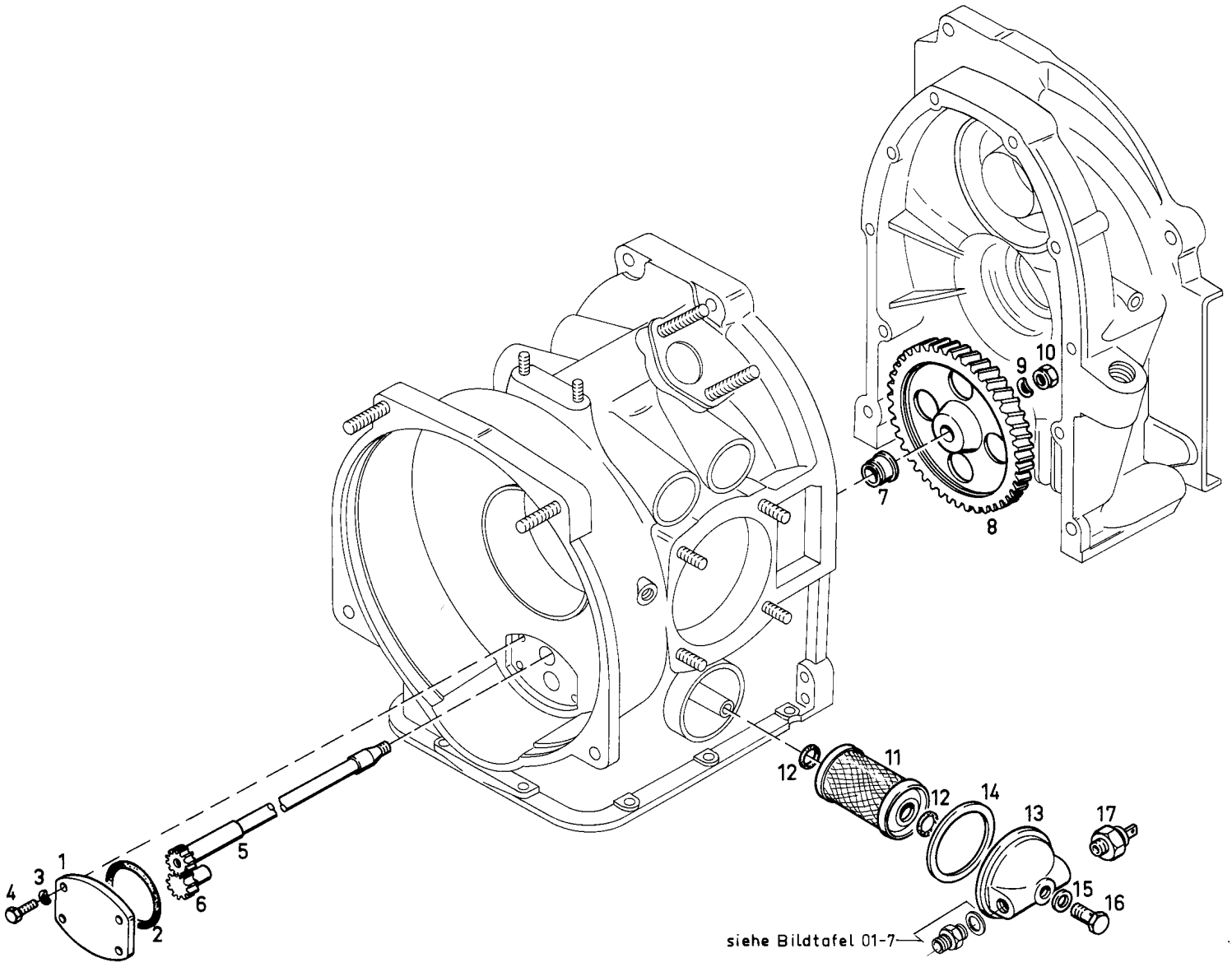

siehe Bildtafel 01-7

TDV 2320/041-50 ÄndA 1

zu Bildtafel 01-06 1 von Textseiten

Orts- zahl	Versorgungsartikelbezeichnung und Bemerkungen 1	Versorgungsnummer	ET-Kennzeichen des Herstellers bzw. Normkurzbezeichn	Bezugs- einheit	Stück- zahl a Ort	Varianten	Erhaltungsst.					Bewirtsch.- Code	Bemerkungen 2
							T		F		D		
							1	2	3	4	5		
1	2	3	4	5	8	9	10	11	12	13	14		
11	DECKEL		4798-125	EA	001					D			
12	DICHTUNG, RUNDGUMMI-,		4798-126	EA	001					D		TEIL VOM DICHTUNGSSATZ MOTOR, SIEHE BILDTADEL 01-1, O.Z. 12.1	
13	SCHEIBE, FEDER-	5310-12-142-8171	B6DIN137GALZN8C	EA	004					B			
14	SCHRAUBE, SECHSKANTKOPF-	5305-12-141-6587	M6X18DIN933-8-8G ALZN5C	EA	004					B			
15	ANTRIEBSRAD	2805-12-148-7653	4798-127	EA	001					B			
16	GEGENRAD	2805-12-148-7654	4798-128	EA	001					B			
17	LAGERBUCHSE	2805-12-148-7554	4798-129	EA	001					B			
18	ZAHNRAD	2805-12-148-7655	4798-130	EA	001					B			
19	SCHEIBE, FEDER-	5310-12-142-8173	B8DIN137GALZN8C	EA	001					B			
10	MUTTER, SECHSKANT-	5310-12-148-7656	4798-131	EA	001					B			
11	FILTEREINSATZ, DRUCK	2940-12-148-7657	4798-139	EA	001					B			
12	DICHPACKUNG, VORGEFORMT	5330-12-148-5145	0039-283	EA	002					B			
14	DECKEL	2940-12-164-1325	4798-140	EA	001					B			
14	DICHTUNG	5330-12-148-7662	4798-141	EA	001					B			
15	DICHTUNG	5330-12-156-4542	G10X140IN7603STA S	EA	001					B			
16	SCHRAUBE, DURCHFLUSZ-	4730-12-126-0860	C40IN7623-6-8	EA	001					B			
17	SCHALTER, DRUCKABHAENGIG	5930-12-148-7661	1726-134	EA	001					B			
17.1	SCHALTER, DRUCK		1726-134	EA	001					B			
17.2	SCHALTER, DRUCK	5930-12-148-7661	1726-134	EA	001					B			

TEIL VOM DICHTUNGSSATZ  
MOTOR, SIEHE BILDTADEL  
01-1, O.Z. 12.1

TEIL VOM DICHTUNGSSATZ  
MOTOR, SIEHE BILDTADEL  
01-1, O.Z. 12.1

TEIL VOM DICHTUNGSSATZ  
MOTOR, SIEHE BILDTADEL  
01-1, O.Z. 12.1

WAHLWEISE NICHT MEHR  
LIEFERBAR ERSETZT DURCH  
OZ 17.2  
WAHLWEISE

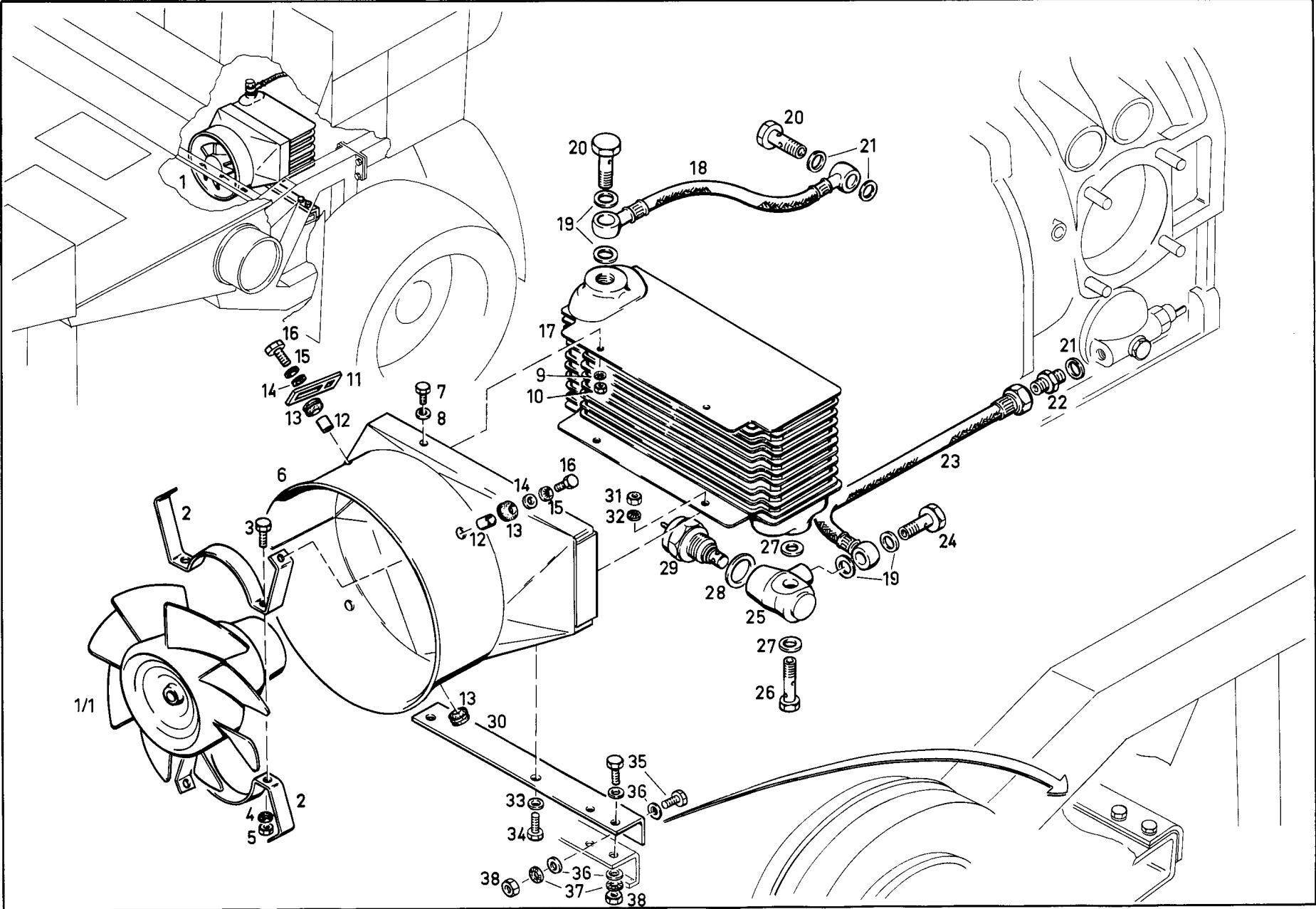

TDV 2320/041-50  
01 Motor

0106.3 Ölkühler  
Ölleitungen

Bildtafel 01-7

TDV 2320/041-50

zu Bildtafel 01-07

I von

Textseiten

Orts- zahl	Versorgungsartikelbezeichnung und Bemerkungen 1	Versorgungsnummer	ET-Kennzeichen des Herstellers bzw. Normkurzbezeichn.	Bezugs- einheit	Stück- zahl a. Ort	Varianten	Erhaltungsst.					Bewirtsch- Kode	Bemerkungen 2	
							T		F					D
							1	2	3	4	5			
1	2	3	4	5	6	7	8	9	10	11	12	13	14	
01	KUEHLER, SCHMIERÖL-VERBRENNUNGSMOTOR VOLLST. MIT. D.Z. 01/1 - 34	2930-12-159-9249	8082-571	EA	001		-	B	-	-	-			
01/1	-GEBLÄSE, KUEHLUFT	2930-12-164-1538	8082-555	EA	001		-	B	-	-	-			
02	-BJEGEL	2920-12-164-2056	8082-568	EA	002		-	B	-	-	-			
03	-SCHRAUBE, SECHSKANTKOPF-	5305-12-141-9824	M5X12DIN933-8-8G ALZN5C	EA	002		-	B	-	-	-			
04	-SCHEIBE, FEDER-,	5310-12-144-6206	0049-140	EA	002		-	B	-	-	-			
05	-MUTTER, SECHSKANT-	5310-12-156-4990	M5DIN934-8GALZNC	EA	002		-	B	-	-	-			
06	-LUFTFUHRUNG		8082-489	EA	001		-	D	-	-	-			
07	-SCHRAUBE, SECHSKANTKOPF-	5305-12-141-9824	M5X12DIN933-8-8G ALZN5C	EA	002		-	B	-	-	-			
08	-SCHEIBE, UNTERLEG-	5310-12-151-3100	85-3DIN9021STB1D	EA	002		-	B	-	-	-			
09	-SCHEIBE, FEDER-,	5310-12-144-6206	0049-140	EA	002		-	B	-	-	-			
10	-MUTTER, SECHSKANT-	5310-12-156-4990	M5DIN934-8GALZNC	EA	002		-	B	-	-	-			
11	-HALTER	5975-12-164-2334	1740-013	EA	001		-	B	-	-	-			
12	-ABSTANDSHUELSE	5365-12-164-1783	0036-579	EA	004		-	B	-	-	-			
13	-TUELLE, GUMMI-,	5325-12-141-9569	1741-002	EA	005		-	B	-	-	-			
14	-SCHEIBE, UNTERLEG-	5310-12-151-3100	85-3DIN9021STB1D	EA	004		-	B	-	-	-			
15	-SCHEIBE, FEDER-,	5310-12-144-6206	0049-140	EA	004		-	B	-	-	-			
16	-SCHRAUBE, SECHSKANTKOPF-	5305-12-153-5721	M5X16DIN933-8-8G ALZN5C	EA	004		-	B	-	-	-			
17	-KUEHLER, ÖL-, VERBRENNUNGSMOTOR	2930-12-164-1539	8082-569	EA	001		-	B	-	-	-			
18	-SCHLAUCH, GUMMI-, ENDBESTUECKT	4720-12-159-9301	1610-149	EA	001		-	B	-	-	-			
19	-DICHTUNG	5330-12-156-4521	A12X18DIN7603CU	EA	004		-	B	-	-	-			

TDV 2320/041-50

zu Bildtafel 01-07

2 von

Textseiten

Orts- zahl	Versorgungsartikelbezeichnung und Bemerkungen 1	Versorgungsnummer	ET-Kennzeichen des Herstellers bzw. Normkurzbezeichn.	Bezugs- einheit	Stück- zahl a Ort	Varianten	Erhaltungsst.					Bewirtsch- Kode	Bemerkungen 2
							T		F		D		
							1	2	3	4	5		
1	2	3	4	5	6	7	8	9	10	11	12	13	14
20	-SCHRAUBE, DURCHFLOUSZ-	4730-12-124-1298	A60IN7623-6-8	EA	002		-	B	-	-	-		
21	-DICHTUNG	5330-12-156-4520	A12X16DIN7603CU	EA	003		-	B	-	-	-		
22	-ADAPTER, GERADE, ROHR ZU GEHAUSE	4730-12-124-1085	A60IN7627FLUSZST AHL	EA	001		-	B	-	-	-		
23	-SCHLAUCH, GUMMI-, ENDBESTUECKT	4720-12-159-9300	1610-239	EA	001		-	B	-	-	-		
24	-SCHRAUBE, DURCHFLOUSZ-	4730-12-124-1298	A60IN7623-6-8	EA	001		-	B	-	-	-		
25	-VERTEILERSTUECK, DRUCKLEITUNG	4730-12-164-1540	8082-565	EA	001		-	B	-	-	-		
26	-SCHRAUBE, DURCHFLOUSZ-	4730-12-164-1541	1638-187	EA	001		-	B	-	-	-		
27	-DICHTUNG	5330-12-156-4521	A12X18DIN7603CU	EA	002		-	B	-	-	-		
28	-DICHTUNG	5330-12-156-4529	A22X27DIN7603CU	EA	001		-	B	-	-	-		
29	-SCHALTER, TEMPERATURABHAENGIG	5930-12-159-9255	1767-090	EA	001		-	B	-	-	-		
30	-HALTER		8082-562	EA	001		-	S	-	-	-		
31	-MUTTER, SECHSKANT-	5310-12-156-4990	M5DIN934-8GALZNC	EA	002		-	B	-	-	-		
32	-SCHEIBE, FEDER-,	5310-12-144-6206	0049-140	EA	002		-	B	-	-	-		
33	-SCHEIBE, UNTERLEG-	5310-12-151-3100	B5-3DIN9021STB10	EA	002		-	B	-	-	-		
34	-SCHRAUBE, SECHSKANTKOPF-	5305-12-153-5721	M5X16DIN933-8-8G ALZN5C	EA	002		-	B	-	-	-		
35	SCHRAUBE, SECHSKANTKOPF-	5305-12-156-4862	M6X20DIN933-8-8G ALZN5C	EA	003		-	B	-	-	-		
36	SCHEIBE, UNTERLEG-,	5310-12-146-3860	B6-4DIN9021STGAL ZN8C	EA	006		-	B	-	-	-		
37	SCHEIBE, FEDER-	5310-12-162-8609	VS6	EA	003		-	B	-	-	-		
38	MUTTER, SECHSKANT-	5310-12-156-4991	M6DIN934-8GALZNC	EA	003		-	B	-	-	-		

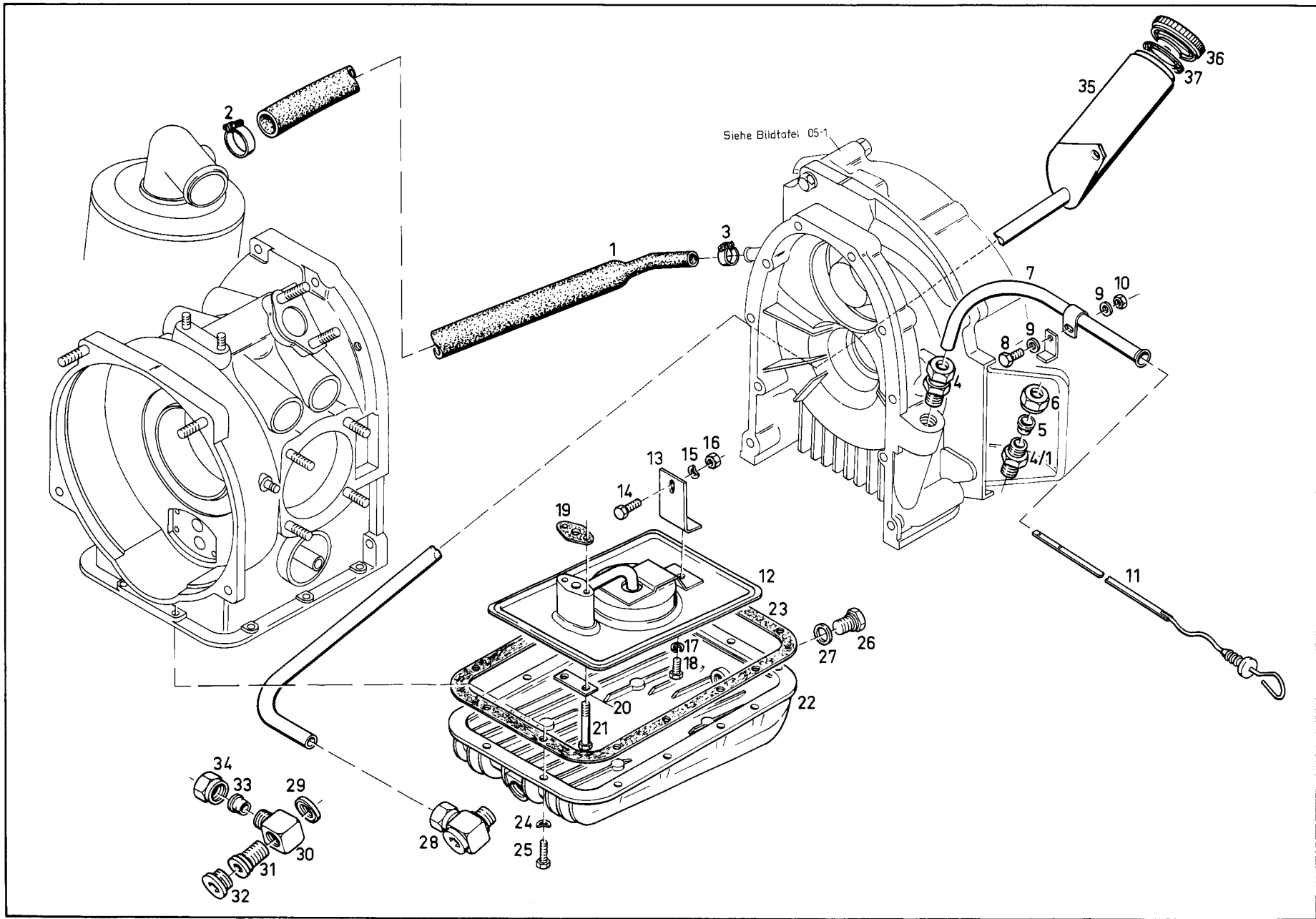

TDV 2320/041-50  
01 Motor

0106.5 Kurbelgehäuseentlüftung  
0106.6 Ölwanne,Öleinfüllstutzen  
Ölmesstab

Bildtafel 01 - 8

Orts- zahl	Versorgungsartikelbezeichnung und Bemerkungen 1	Versorgungsnummer	ET-Kennzeichen des Herstellers bzw. Normkurzbezeichn.	Bezugs- einheit	Stück- zahl a. Ort	Varianten	Erhaltungsst.					Bewirtsch.- Kode	Bemerkungen 2
							T		F		D		
							1	2	3	4	5		
1	2	3	4	5	6	7	8	9	10	11	12	13	14
31	SCHLAUCH, VORGEFORMT	4720-12-159-9299	8082-878	EA	001		-	B	-	-	-		
32	KLEMME, SCHLAUCH	4730-12-161-7573	LA20-320IN3017W3	EA	001		-	B	-	-	-		
33	KLEMME, SCHLAUCH	4730-12-163-5849	LA12-200IN3017W3	EA	001		-	B	-	-	-		
34	ADAPTER, GERADE, ROHR ZU GEHAEUSE VOLLST. MIT O.Z. 4/1-6	4730-12-131-3966	CL120IN2353ST	FA	001		-	B	-	-	-		
34/1	-ADAPTER, GERADE, ROHR ZU GEHAEUSE	4730-12-134-0455	L12MDIN3901B	EA	001		-	B	-	-	-		
35	-HUELSE, SCHNEID-, ROHRANSCHLUSZ	4730-12-132-1953	L120IN3861ST	EA	001		-	B	-	-	-		
36	-MUTTER, ROHRANSCHLUSZ	4730-12-132-1954	AL120IN3870	EA	001		-	B	-	-	-		
37	FUEHRUNGSRÖHR, OELMESZTAB	2805-12-164-1326	4798-155	EA	001		-	B	-	-	-		
38	SCHRAUBE, SECHSKANTKOPF-	5305-12-156-4868	M4X100IN933-8-8G ALZN5C	EA	001		-	B	-	-	-		
39	SCHEIBE, UNTERLEG-	5310-12-156-4922	A4-30IN125STGALZ N8C	EA	002		-	B	-	-	-		
10	MUTTER, SECHSKANT-	5310-12-144-6203	M40IN934-8GALZNC	EA	001		-	B	-	-	-		
11	MESZTAB UND KAPPE, FLUESSIGKEITSSTAND	6680-12-164-3319	4796-155	EA	001		-	B	-	-	-		
12	SAUGROHR MIT OELSIEB	2805-12-148-7667	4798-144	FA	001		-	B	-	-	-		
13	SCHEIBE, FEDER-		4798-340	EA	001		-	S	-	-	-		
14	SCHRAUBE, SECHSKANTKOPF-	5305-12-146-2633	M6X160IN933-8-8G ALZN5C	EA	001		-	B	-	-	-		
15	SCHEIBE, FEDER-	5310-12-142-8171	B6DINI37GALZN8C	EA	001		-	B	-	-	-		
16	MUTTER, SECHSKANT-	5310-12-156-4991	M60IN934-8GALZNC	EA	001		-	B	-	-	-		
17	SCHEIBE, ZAHN-	5310-12-142-0659	B6DINI27GALZN8C	EA	001		-	B	-	-	-		
18	SCHRAUBE, SECHSKANTKOPF-	5305-12-156-4860	M6X120IN933-8-8G ALZN5C	EA	001		-	B	-	-	-		
19	DICHTUNG	5330-12-148-7668	4798-145	EA	001		-	B	-	-	-		TEIL VOM DICHTUNGSSATZ MOTOR, SIEHE BILDTADEL 01-1, OZ 12.1

Orts- zahl	Versorgungsartikelbezeichnung und Bemerkungen 1	Versorgungsnummer	ET-Kennzeichen des Herstellers bzw. Normkurzbezeichn.	Bezugs- einheit	Stück- zahl a. Ort	Varianten	Erhaltungsst.					Bewirtsch- Kode	Bemerkungen 2	
							T		F					D
							1	2	3	4	5			13
1	2	3	4	5	6	7	8	9	10	11	12	13	14	
20	SICHERUNGSBLECH		4798-149	FA	001		-	S	-	-	-			
21	SCHRAUBE, SECHSKANTKOPF-	5305-12-142-0191	M6X50DIN931-8-8G ALZN5C	EA	002		-	B	-	-	-			
22	OELWANNE, VERBRENNUNGSMOTORKURBELGE	2805-12-164-1327	4798-157	EA	001		-	B	-	-	-			
23	DICHTUNG	2805-12-148-7560	4798-145	FA	001		-	B	-	-	-		TEIL VOM DICHTUNGSSATZ MOTOR, SIEHE BILOTADEL	
24	SCHEIBE, FEDER-	5310-12-142-8171	86DIN1376ALZN8C	EA	013		-	B	-	-	-			
25	SCHRAUBE, SECHSKANTKOPF-	5305-12-156-4861	M6X25DIN933-8-8G ALZN5C	EA	012		-	B	-	-	-			
25.1	SCHRAUBE, SECHSKANTKOPF-	5305-12-142-8451	MGX30DIN933-8-8 GALZN5C	EA	001		-	B	-	-	-			
25.2	KLEMME, SCHLINGE	5340-12-159-4283	0047-431	EA	001		-	B	-	-	-			
26	STOPFEN, MASCHINENGWINDE	4730-12-148-7562	4798-147	EA	001		-	B	-	-	-			
26.1	VERSCHLUSSCHRAUBE UEBERMASS		4798-148	EA	001									
27	DICHTUNG	5330-12-156-4541	C14X20DIN76J3STA S	EA	001		-	B	-	-	-		TEIL VOM DICHTUNGSSATZ MOTOR, SIEHE BILOTADEL 01-1, O.Z. 12.1	
28	SCHWENKVERBINDUNG, ROHR VOLLST. MIT O.Z. 29-34	4730-12-142-9957	1637-514	EA	001		-	B	-	-	-			
29	-DICHTPACKUNG, VORGEFORMT	5330-12-142-8944	1632-024	EA	001		-	B	-	-	-			
30	-GEHAEUSE, SCHWENKVERSCHRAUBUNG	4730-12-142-8948	1637-714	EA	001		-	B	-	-	-			
31	-BUNDSCHRAUBE	4730-12-142-8938	1638-090	EA	001		-	B	-	-	-			
32	-STOPFEN, MASCHINENGWINDE	4730-12-142-8975	1638-084	EA	001		-	B	-	-	-			
33	-HUELSE, SCHNEID-, ROHRANSCHLÜSZ	4730-12-131-3696	L15DIN3861ST	EA	001		-	B	-	-	-			
34	-MUTTER, ROHRANSCHLUSZ	4730-12-132-1910	AL15DIN3870	EA	001		-	B	-	-	-			
35	OELEINFUELLSTUTZEN	2805-12-164-1328	4798-153	EA	001		-	B	-	-	-			
36	KAPPE, FUELLOEFFNUNG	2805-12-124-6960	2306-041	EA	001		-	B	-	-	-			



Orts- zahl	Versorgungsartikelbezeichnung und Bemerkungen 1	Versorgungsnummer	ET-Kennzeichen des Herstellers bzw. Normkurzbezeichn.	Bezugs- einheit	Stück- zahl a. Ort	Varianten	Erhaltungsst.					Bewirtsch- Kode	Bemerkungen 2
							T		F		D		
							1	2	3	4	5		
1	2	3	4	5	6	7	8	9	10	11	12	13	14
37	-DICHTUNG	5330-12-164-3780	2394-021	EA	001		-	B	-	-	-		

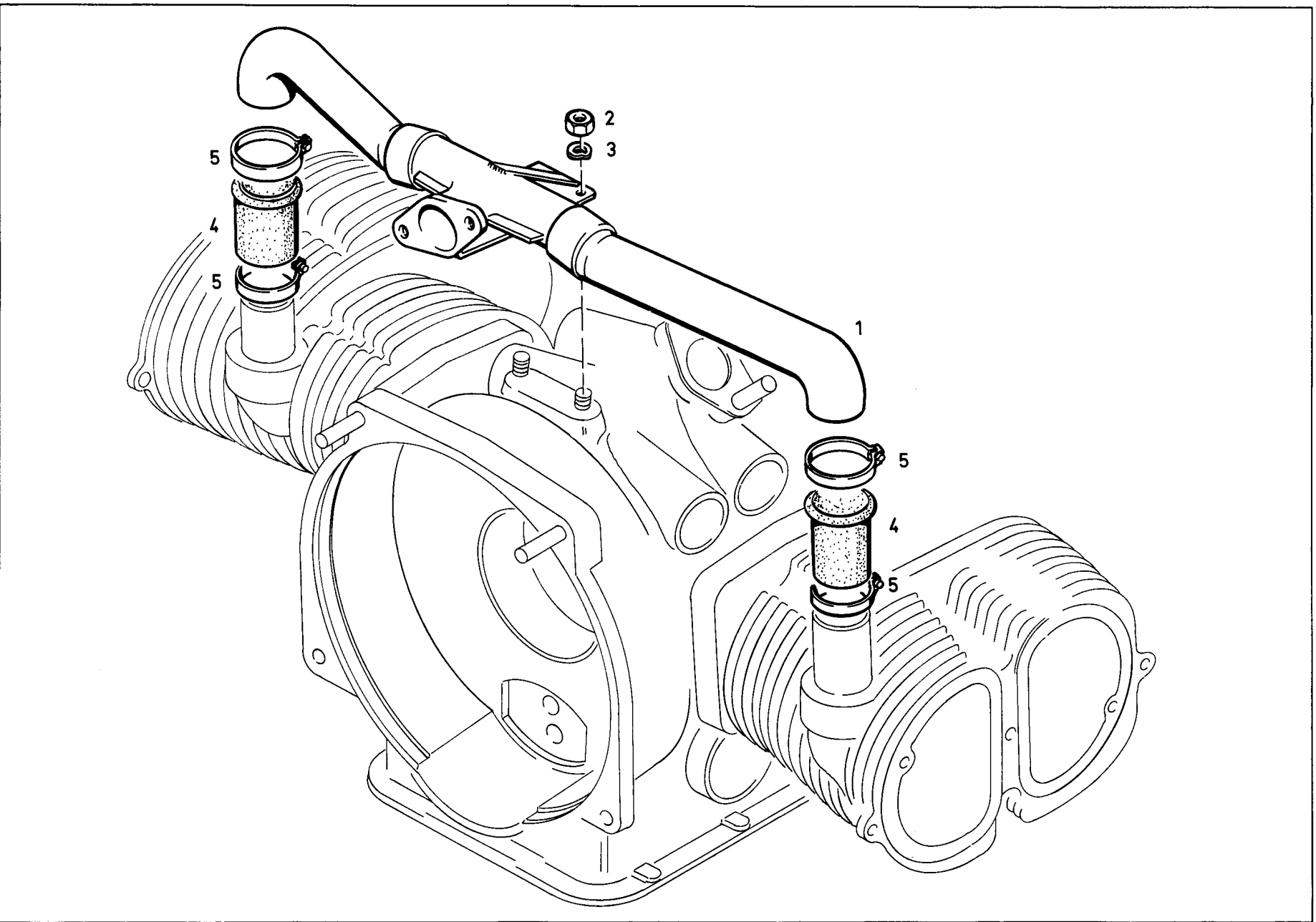

TDV 2320/041-50

zu Bildtafel 01-09 1 von Textseiten

Orts- zahl	Versorgungsartikelbezeichnung und Bemerkungen 1	Versorgungsnummer	ET-Kennzeichen des Herstellers bzw. Normkurzbezeichn.	Bezugs- einheit	Stück- zahl a. Ort	Varianten	Erhaltungsst.					Bewirtsch.- Kode	Bemerkungen 2	
							T		F					D
							1	2	3	4	5			
1	2	3	4	5	6	7	8	9	10	11	12	13	14	
01	ANSAUGLEITUNG	2805-12-164-1329	4798-159	EA	001		-	B	-	-	-			
02	MUTTER, SECHSKANT-	5310-12-144-6214	M8DIN934-8GALZNC	EA	002		-	B	-	-	-			
03	SCHRIEB, FEDER-	5310-12-142-8173	B8DINI137GALZN8C	EA	002		-	B	-	-	-			
04	MUFFE, GUMMI	2805-12-148-7649	4798-150	EA	002		-	B	-	-	-		TEIL VOM DICHTUNGSSATZ MOTOR, SIEHE BILDТАFEL 01-1, 0.2. 12.1	
05	KLEMMF, SCHLAUCH	4730-12-164-1784	4798-151	EA	004		-	B	-	-	-			

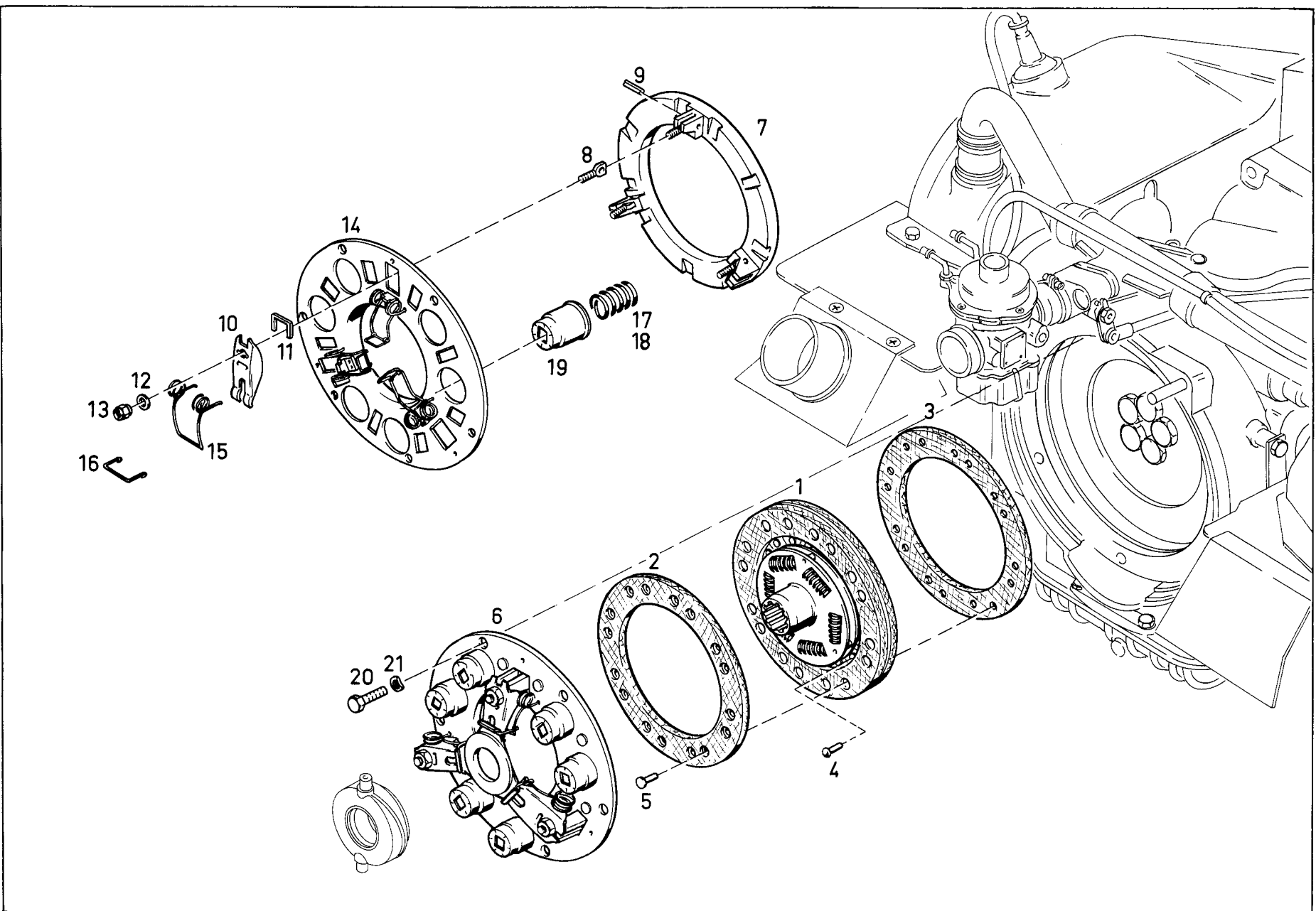

TDV 2320/041-50

zu Bildtafel 02-01 1 von Textseiten

Orts- zahl	Versorgungsartikelbezeichnung und Bemerkungen 1	Versorgungsnummer	ET-Kennzeichen des Herstellers bzw. Normkurzbezeichn.	Bezugs- einheit	Stück- zahl a. Ort	Varianten	Erhaltungsst.					Bewirtsch.- Kode	Bemerkungen 2
							T	F	D	13			
							1	2	3		4		
1	2	3	4	5	6	7	8	9	10	11	12	13	14
01	SCHEIBE, KUPPLUNG VOLLST. MIT O.Z. 2-5	2520-12-164-1785	8082-558	EA	001		-	B	-	-	-		
02	-BELAG, REIBUNGS-		0890-539	EA	001		-	D	-	-	-		
03	-BELAG, REIBUNGS-		0890-540	EA	001		-	D	-	-	-		
04	-NIET, HOHL-	5320-12-122-5970	0890-292	EA	016		-	B	-	-	-		
05	-NIET, VOLL-		0890-541	EA	016		-	D	-	-	-		
06	KUPPLUNGSDRUCKPLATTE VOLLST. MIT O.Z. 7-19	2520-12-164-1786	8082-557	EA	001		-	B	-	-	-		
07	-ANPRESZPLATTE VOLLST. MIT O.Z. 6-9		0890-542	EA	001		-	D	-	-	-		
08	--SCHWENKBOLZEN	2520-12-134-5212	0890-543	EA	003		-	B	-	-	-		
09	--STIFT, SPANN-	5315-12-125-3694	6X16DIN1481	EA	003		-	B	-	-	-		
10	-HEBEL		0890-544	EA	003		-	D	-	-	-		
11	-MONTAGEBUFGEL		0890-545	EA	003		-	D	-	-	-		
12	-GELENKSTUECK, KUPPLUNGSDRUCKPLATTE	2520-12-130-7097	0890-546	EA	003		-	B	-	-	-		
13	-MITTER, KUGEL-	2520-12-130-7103	0890-547	EA	003		-	B	-	-	-		
14	-ABSCHLUSZPLATTE VOLLST. MIT O.Z. 15-16		0890-548	EA	001		-	D	-	-	-		
15	--SCHENKELFEDER		0890-549	EA	003		-	D	-	-	-		
16	--FEDERBUFGEL		0890-550	EA	003		-	D	-	-	-		
17	-FEDER, SCHRAUBEN-, DRUCK		0890-551	EA	003		-	D	-	-	-		
18	-FEDER, SCHRAUBEN-, DRUCK		0890-552	EA	003		-	D	-	-	-		
19	-FEDERTUELLE		0890-553	EA	006		-	D	-	-	-		
20	SCHRAUBE, SECHSKANTKOPF-	5305-12-141-9861	M8X12DIN933-8-8G ALZN5C	EA	006		-	B	-	-	-		

TDV 2320/041-50

zu Bildtafel 02-01 2 von Textseiten

Orts- zahl	Versorgungsartikelbezeichnung und Bemerkungen 1	Versorgungsnummer	ET-Kennzeichen des Herstellers bzw. Normkurzbezeichn.	Bezugs- einheit	Stück- zahl a. Ort	Varianten	Erhaltungsst.					Bewirtsch.- Kode	Bemerkungen 2
							T		F		D		
							1	2	3	4	5		
1	2	3	4	5	6	7	8	9	10	11	12	13	14
21	SCHREIBFEDER-	5310-12-142-8173	88DIN137GALZN8C	EA	006		-	B	-	-	-		

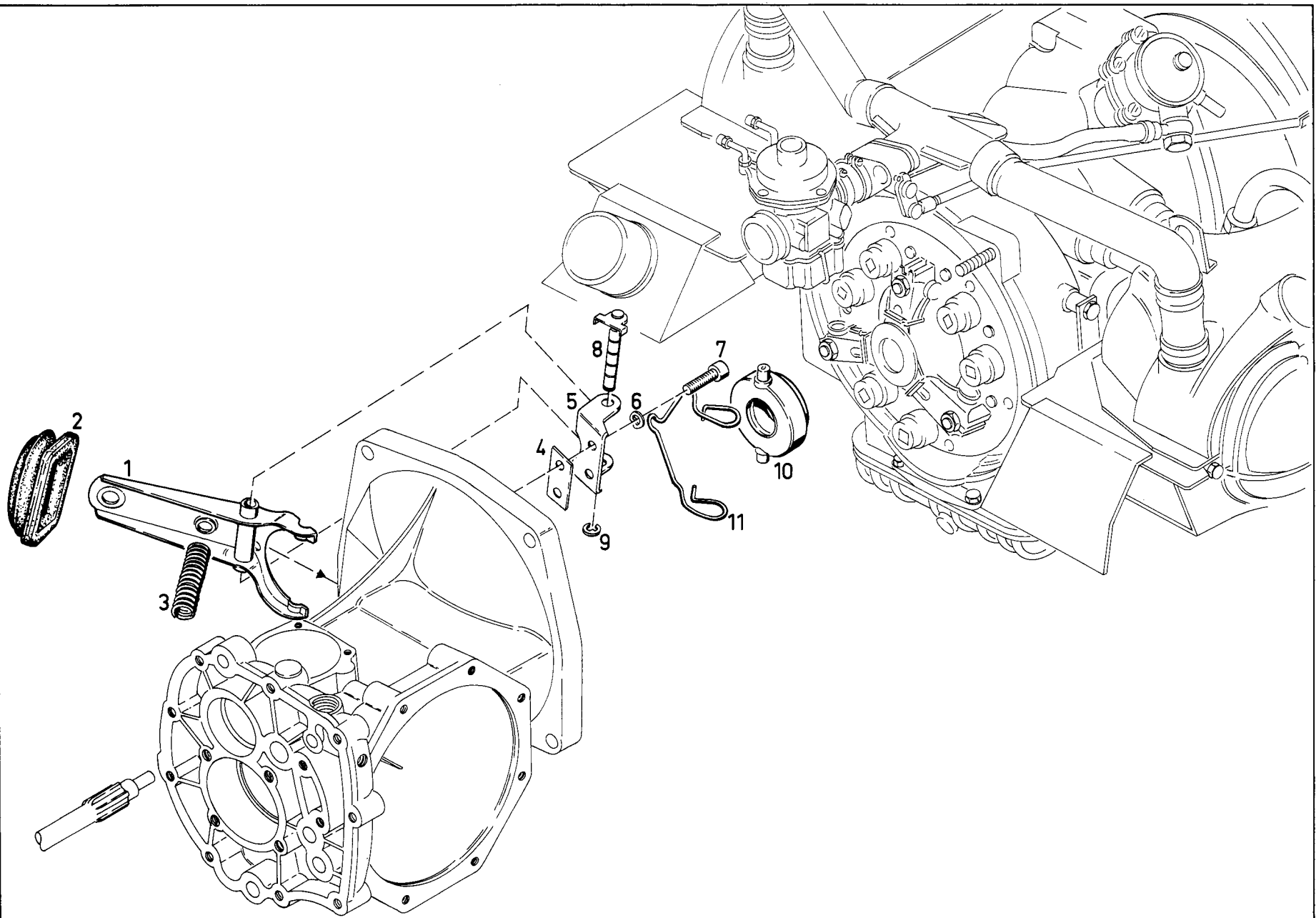

TDV 2320/041-50 ÄndA 1

zu Bildtafel 02-02 1 von Textseiten

Ortszahl	Versorgungsartikelbezeichnung und Bemerkungen 1	Versorgungsnummer	ET-Kennzeichen des Herstellers bzw. Normkurzbezeichn.	Bezugseinheit	Stückzahl a. Ort	Varianten	Erhaltungsst.					Bewirtschaft.-Kode	Bemerkungen 2
							T		F		D		
							1	2	3	4	5		
1	2	3	4	5	8	9	10	11	12	13	14		
01	AUSRUECKHEBEL, KUPPLUNG	2520-12-164-2057	7392-006	EA	001		-	B	-	-			
02	FALTENBALG, GUMMI-	9320-12-164-2058	7391-984	EA	001		-	B	-	-			
03	FEDER, SCHRAUBEN-, DRUCK	5360-12-164-1787	7391-983	EA	001		-	B	-	-			
04	ABSTANDSPLATTE S=1,0 MM	5365-12-164-1788	7391-986	EA	NB		-	B	-	-			
04.1	ABSTANDSPLATTE S=2,0 MM	5365-12-164-1789	7391-987	EA	NB		-	B	-	-			
05	LAGERBOCK, AUSRUECKGABEL	2520-12-164-2059	7391-985	EA	001		-	B	-	-			
06	SCHFIBE, FEDER-	5310-12-142-8173	88DIN137GALZN8C	EA	002		-	B	-	-			
07	SCHRAUBE, INNENSTECKANTRIEBS-	5305-12-142-8486	M8X30DIN7984GALZ N5C	EA	002		-	B	-	-			
08	LAGERBOLZEN, AUSRUECKGABEL	2520-12-164-2060	7392-007	EA	001		-	B	-	-			NACH AUFBRAUCH VERW. OZ 08.1
08.1	LAGERBOLZEN, AUSRUECKLAGER	2520-12-166-1560	7393-346	EA	001		-	B	-	-			
09	RING, SPRENG-	5365-12-164-1790	7392-008	EA	001		-	B	-	-			NACH AUFBRAUCH VERW. OZ 09.1
09.1	RING, SPRENG-	5365-12-166-4869	0049-159	EA	001		-	B	-	-			
10	AUSRUECKPLATTE, KUPPLUNG	2520-12-164-2061	7391-981	EA	001		-	B	-	-			NACH AUFBRAUCH VERW. OZ 10.1
10.1	AUSRUECKPLATTE, KUPPLUNG	2520-12-166-1557	7391-981	EA	001		-	B	-	-			
11	FEDER, SCHRAUBEN-, VERDREHUNG	5360-12-164-1791	7391-982	EA	001		-	B	-	-			



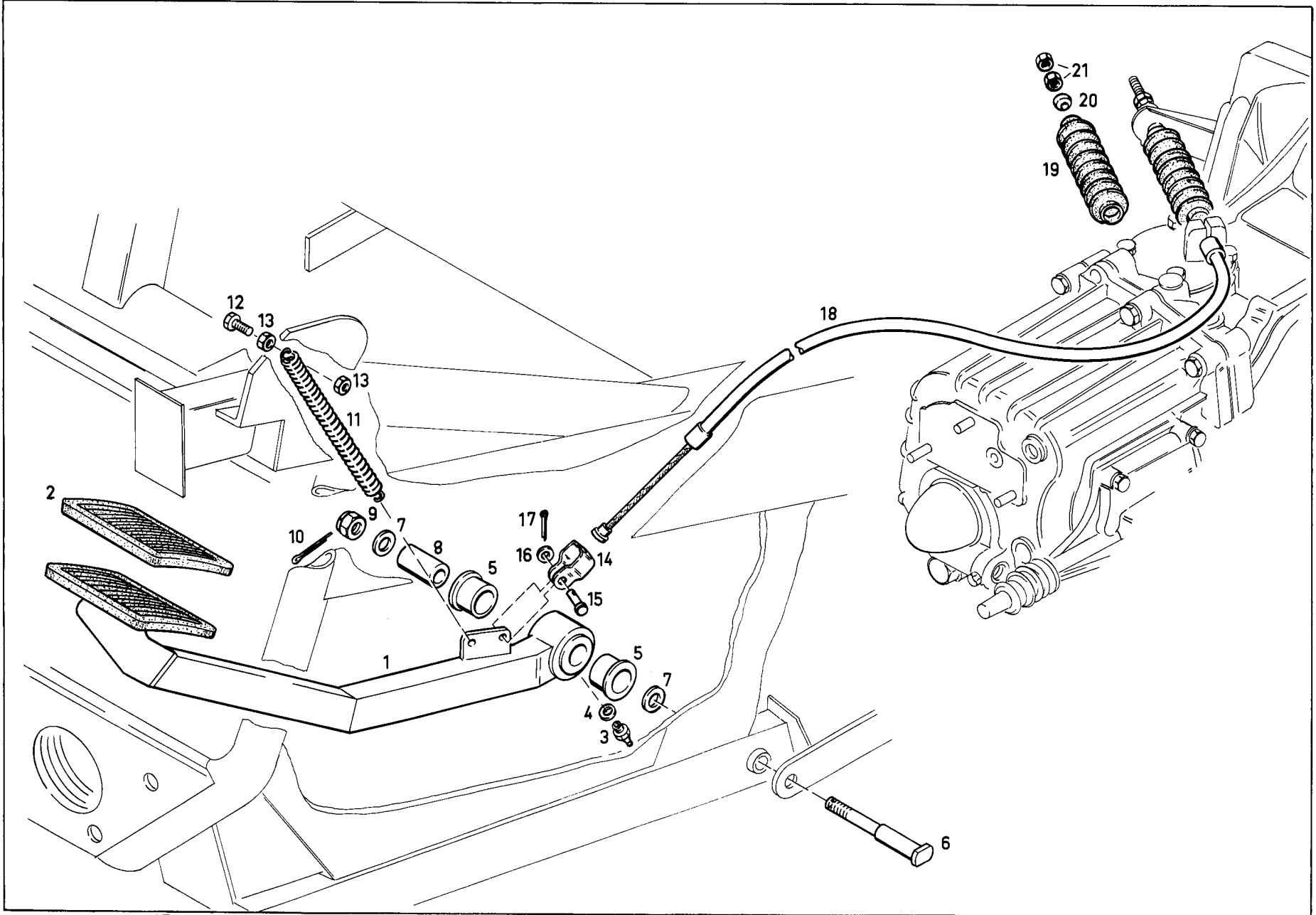

TDV 2320/041-50  
02 Kupplung

0203  
Kupplungspedal,  
Kupplungskabel

Bildtafel 02- 3

TDV 2320/041-50

zu Bildtafel 02-03 1 von Textseiten

Ortszahl	Versorgungsartikelbezeichnung und Bemerkungen 1	Versorgungsnummer	ET-Kennzeichen des Herstellers bzw. Normkurzbezeichn.	Bezugseinheit	Stückzahl a. Ort	Varianten	Erhaltungsst.					Bewirtsch.-Kode	Bemerkungen 2
							T	F	D				
							1	2	3	4	5		
1	2	3	4	5	6	7	8	9	10	11	12	13	14
01	REDAL, KUPPLUNGS-VOLLST. MIT O.Z. 2-5		8082-522	EA	001		-	D	-	-	-		
02	-KAPPE, PEDAL	2540-12-162-5371	7310-001	EA	001		-	B	-	-	-		
03	-SCHMIERNIPPEL	4730-12-125-0313	AM8X10IN71412	EA	001		-	B	-	-	-		
04	-SCHFIBF, UNTERLEG-	5310-12-162-8759	8061-847	EA	001		-	B	-	-	-		
05	-LAGERBUCHSE, GLEIT-	3120-12-164-2062	8082-523	EA	002		-	B	-	-	-		
06	SCHRAUBE, SCHULTER-	5306-12-164-3320	0027-378	EA	001		-	B	-	-	-		
07	SCHEIBE, UNTERLEG-,	5310-12-145-4776	810-5DIN9021STGALZNBC	EA	002		-	B	-	-	-		
08	LAGERBUCHSE, GLEIT-	3120-12-164-2063	8082-540	EA	001		-	B	-	-	-		
09	MUTTER, KRONEN-, SECHSKANT	5310-12-143-3719	M10DIN935-3GALZNC	EA	001		-	B	-	-	-		
10	SPLINT	5315-12-156-4635	2X22DIN94ST	EA	001		-	B	-	-	-		
11	FEDER, SCHRAUBEN-, ZUG	5360-12-159-9329	J013-144	EA	001		-	B	-	-	-		
12	SCHRAUBE, SECHSKANTKOPF-	5305-12-146-2633	M6X16DIN933-8-8GALZNC	EA	001		-	B	-	-	-		
13	MUTTER, SECHSKANT-	5310-12-156-4991	M6DIN934-8GALZNC	EA	002		-	B	-	-	-		
14	KLEMME, SCHLINGEN-	5340-12-164-3321	8082-549	EA	001		-	B	-	-	-		
15	STIFT, ZYLINDER-, MIT KOPF	5315-12-153-5605	8H11X18X14-5DIN1435ST50	EA	001		-	B	-	-	-		
16	SCHEIBE, UNTERLEG-	5310-12-142-0645	88-4DIN125STGALZNBC	EA	001		-	B	-	-	-		
17	SPLINT	5315-12-156-4405	2X12DIN94ST	EA	001		-	B	-	-	-		
18	REDIENTEIL, ZUG-DRUCK	2590-12-159-9325	8082-477	EA	001		-	B	-	-	-		
19	FALTENBALG, GUMMI-	9320-12-159-9250	7411-270	EA	001		-	B	-	-	-		

Orts- zahl	Versorgungsartikelbezeichnung und Bemerkungen 1	Versorgungsnummer	ET-Kennzeichen des Herstellers bzw. Normkurzbezeichn.	Bezugs- einheit	Stück- zahl a. Ort	Varianten	Erhaltungsst.					Bewirtsch.- Kode	Bemerkungen 2
							T		F		D		
							1	2	3	4	5		
1	2	3	4	5	6	7	8	9	10	11	12	13	14
20	KREUZGELENK	2520-12-159-9372	8082-447	EA	001		-	B	-	-	-		
21	MUTTER, SECHSKANT-	5310-12-156-4991	M6DIN934-8;ALZNC	EA	002		-	B	-	-	-		

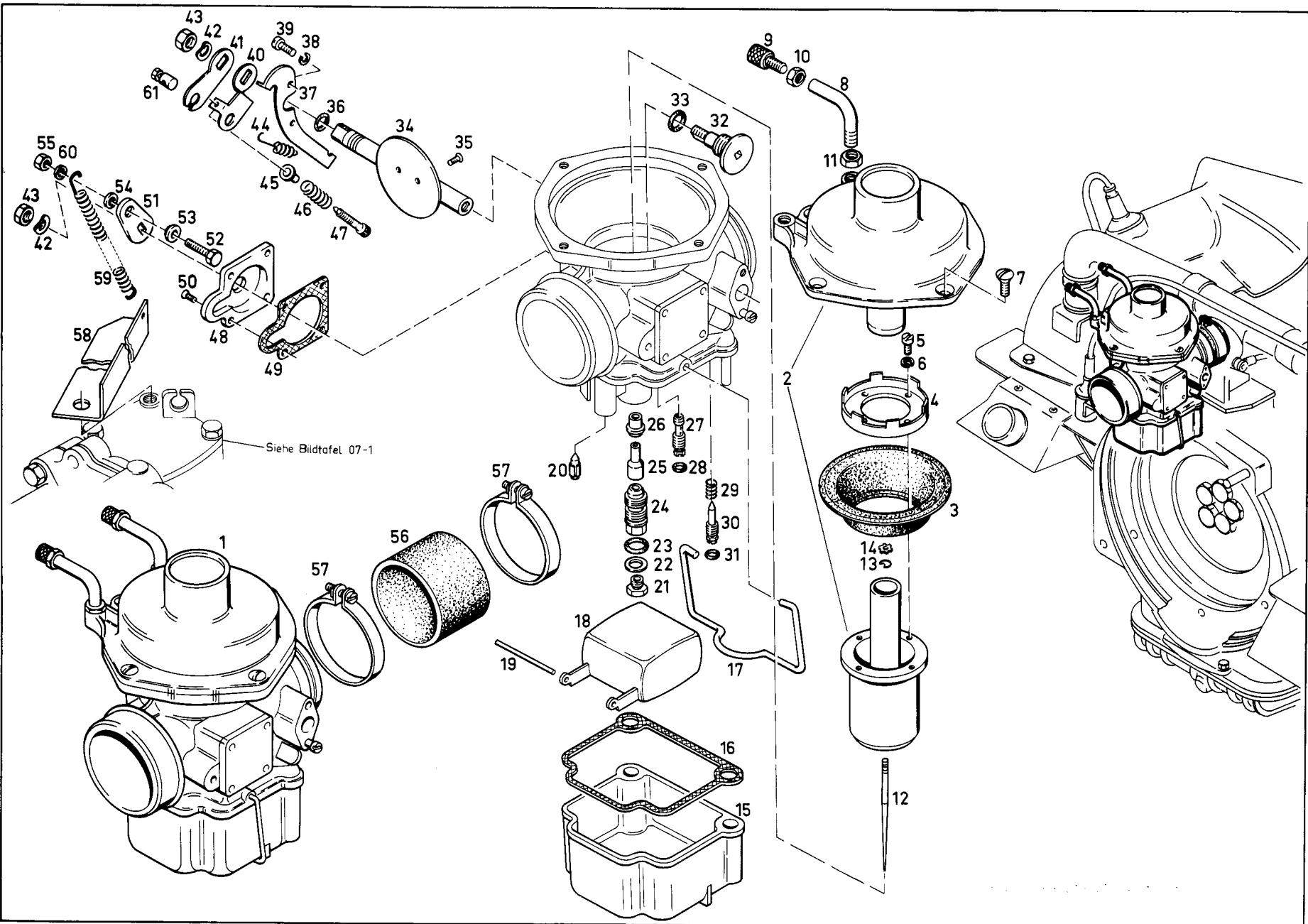

TDV 2320/041-50

zu Bildtafel 03-01 1 von Textseiten

Orts- zahl	Versorgungsartikelbezeichnung und Bemerkungen 1	Versorgungsnummer	ET-Kennzeichen des Herstellers bzw. Normkurzbezeichn.	Bezugs- einheit	Stück- zahl a. Ort	Varianten	Erhaltungsst.					Bewirtsch- Kode	Bemerkungen 2
							T		F		D		
							1	2	3	4	5		
1	2	3	4	5	6	7	8	9	10	11	12	13	14
01	VERGASER, SCHWIMMER- VOLLST. MIT O.Z 2-55	2910-12-164-1792	8082-875	EA	001		-	B	-	-	-		
02	-KOLBEN		4798-176	EA	001		-	D	-	-	-		
03	-MEMBRANE	2910-12-164-1793	4798-245	EA	001		-	B	-	-	-		
04	-HALTERING	2910-12-164-1794	4798-246	EA	001		-	B	-	-	-		
05	-SCHRAUBE, SCHLITZKOPF-	5305-12-156-4887	M4X10DIN84-5-8GA LZN5C	EA	004		-	B	-	-	-		
06	-SCHEIBE, ZAHN-	5310-12-142-0656	B4DIN127GALZN8C	EA	004		-	B	-	-	-		
07	-SCHRAUBE, SCHLITZKOPF-	5305-12-142-0612	AM5X12DIN63-5-8G ALZN5C	EA	004		-	B	-	-	-		
08	-ROHR, GEBOGEN, KUPFERLEGIERUNG	4710-12-164-1330	4798-300	EA	002		-	B	-	-	-		
09	-SCHRAUBE	5306-12-164-4122	4798-301	EA	002		-	B	-	-	-		
10	-MUTTER, SECHSKANT-,	2910-12-122-6551	4798-620	EA	002		-	B	-	-	-		
11	-MUTTER, SECHSKANT-	5310-12-146-0645	BM5DIN439-14GALZ NC	EA	002		-	B	-	-	-		
12	-DIJFSE, VERGASER	2910-12-164-1795	4798-247	EA	001		-	B	-	-	-		
13	-RING, SPRENG-	5365-12-164-1796	4798-248	EA	001		-	B	-	-	-		
14	-RING, SPRENG-	5365-12-164-4765	4798-249	EA	001		-	B	-	-	-		
15	-SCHWIMMERGEHAEUSE		4798-250	EA	001		-	D	-	-	-		
16	-DICHTUNG	5330-12-164-2504	4798-251	EA	001		-	B	-	-	-		
17	-KLIPP, FESTHALTE-	5340-12-153-1842	4798-252	EA	001		-	B	-	-	-		
18	-SCHWIMMER, VERGASER	2910-12-153-1839	4798-253	EA	001		-	B	-	-	-		
19	-STIFT, KERB-	5315-12-153-1840	4798-254	EA	001		-	B	-	-	-		
20	-SCHWIMMERNADEL	2910-12-153-1838	4798-255	EA	001		-	B	-	-	-		

Orts- zahl	Versorgungsartikelbezeichnung und Bemerkungen 1	Versorgungsnummer	ET-Kennzeichen des Herstellers bzw. Normkurzbezeichn.	Bezugs- einheit	Stück- zahl a. Ort	Varianten	Erhaltungsst.					Bewirtsch.- Kode	Bemerkungen 2
							T		F		D		
							1	2	3	4	5		
1	2	3	4	5	6	7	8	9	10	11	12	13	14
21	-DIJSE, VERGASER, HAUPTLAST	2910-12-135-9530	4798-256	EA	001		-	B	-	-	-		
22	-SCHEIBE, UNTERLEG-		4798-291	EA	001		-	D	-	-	-		
23	-DICHTPACKUNG, VORGEFORMT	5330-12-164-3322	4798-292	EA	001		-	B	-	-	-		
24	-MISCHROHR		4798-257	EA	001		-	D	-	-	-		
25	-DIJSE, NADEL-	2910-12-164-1797	4798-258	EA	001		-	B	-	-	-		
26	-ZERSTÄUBER		4798-259	EA	001		-	D	-	-	-		
27	-DIJSE, VERGASER-, LEERLAUF	2910-12-164-1798	4798-260	EA	001		-	B	-	-	-		
28	-DICHTPACKUNG, VORGEFORMT	5330-12-164-3323	4798-293	EA	001		-	B	-	-	-		
29	-FEDER, SCHRAUBEN-, DRUCK	2910-12-122-9493	4798-267	EA	001		-	B	-	-	-		
30	-SCHRAUBE, EINSTELL-, LEERLAUFGEMISCH	2910-12-164-1799	4798-268	EA	001		-	B	-	-	-		
31	-DICHTPACKUNG, VORGEFORMT	5330-12-164-3323	4798-293	EA	001		-	B	-	-	-		
32	-STARTACHSE		4798-266	EA			-	D	-	-	-		
33	-DICHTPACKUNG, VORGEFORMT	5330-12-164-3324	4798-296	EA	001		-	B	-	-	-		
34	-DROSSELKLAPPE, VERGASER VOLLST. MIT O.Z. 35	2910-12-164-1800	4798-274	EA	001		-	B	-	-	-		
35	--SCHRAUBE, SCHLITZKOPF-	5305-12-164-4123	4798-297	EA	002		-	B	-	-	-		
36	-DICHTPACKUNG, VORGEFORMT	5330-12-164-3325	4798-298	EA	001		-	B	-	-	-		
37	-HALTEAM		4798-275	EA	001		-	D	-	-	-		
38	-SCHEIBE, ZAHN-	5310-12-142-0656	B4DIN127GALZN8C	EA	002		-	B	-	-	-		
39	-SCHRAUBE, SCHLITZKOPF-	5305-12-156-4887	M4X10DIN84-5-8GALZN5C	EA	002		-	B	-	-	-		
40	-DROSSELHEBEL		4798-272	EA	001		-	D	-	-	-		
41	-DROSSELHEBEL		4798-273	EA	001		-	D	-	-	-		

TDV 2320/041-50  
zu Bildtafel 03-01 3 von Textseiten

Orts- zahl	Versorgungsartikelbezeichnung und Bemerkungen 1	Versorgungsnummer	ET-Kennzeichen des Herstellers bzw. Normkurzbezeichn.	Bezugs- einheit	Stück- zahl a. Ort	Varianten	Erhaltungsst.					Bewirtsch.- Kode	Bemerkungen 2
							T	F	D				
							1	2	3	4	5		
1	2	3	4	5	6	7	8	9	10	11	12	13	14
42	-SCHEIBE, FEDER-		4798-294	EA	001		-	D	-	-	-		
43	-MUTTER, SECHSKANT-		4798-295	EA	001		-	D	-	-	-		
44	-FEDER, SCHRAUBEN-, ZUG	5360-12-164-2064	0013-157	EA	001		-	B	-	-	-		
45	-FUHRUNGSHUELSE		4798-269	EA	001		-	D	-	-	-		
46	-FEDER, SCHRAUBEN-, DRUCK		4798-270	EA	001		-	D	-	-	-		
47	-STELLSCHRAUBE		4798-271	EA	001		-	D	-	-	-		
48	-STARTGEHAEUSE		4798-264	EA	001		-	D	-	-	-		
49	-DICHTUNG	5330-12-164-2505	4798-265	EA	001		-	B	-	-	-		
50	-SCHRAUBE, SCHLITZKOPF-	5305-12-142-0602	AM4X15DIN63-5-8G ALZN5C	EA	004		-	B	-	-	-		
51	-STARTHEBEL		4798-263	EA	001		-	D	-	-	-		
52	-KLEMMSCHRAUBE		4798-262	EA	001		-	D	-	-	-		
53	-BUCHSE		4798-261	EA	001		-	D	-	-	-		
54	-SCHEIBE, UNTERLEG-	5310-12-156-4922	A4-3DIN125STGALZ N8C	EA	001		-	B	-	-	-		
55	-MUTTER, SECHSKANT-	5310-12-144-6203	M4DIN934-8GALZNC	EA	001		-	B	-	-	-		
56	SCHLAUCH, VORGEFORMT	4720-12-164-1331	4798-184	EA	001		-	B	-	-	-		TEIL VOM DICHTUNGSSATZ MOTOR, SIEHE BILDTADEL 01-1, O.Z. 12.1
57	KLEMMSCHRAUBE	4730-12-161-7547	LA40-60DIN3017M3	EA	002		-	B	-	-	-		
58	HALTER, ZUGFEDER		8082-859	EA	001		-	D	-	-	-		
59	FEDER, SCHRAUBEN-, ZUG	5360-12-164-1801	0013-158	EA	001		-	B	-	-	-		
60	ABSTANDSHUELSE	5365-12-164-1802	8082-860	EA	001		-	B	-	-	-		
61	NIPPEL	3040-12-159-9302	7412-018	EA	001		-	B	-	-	-		

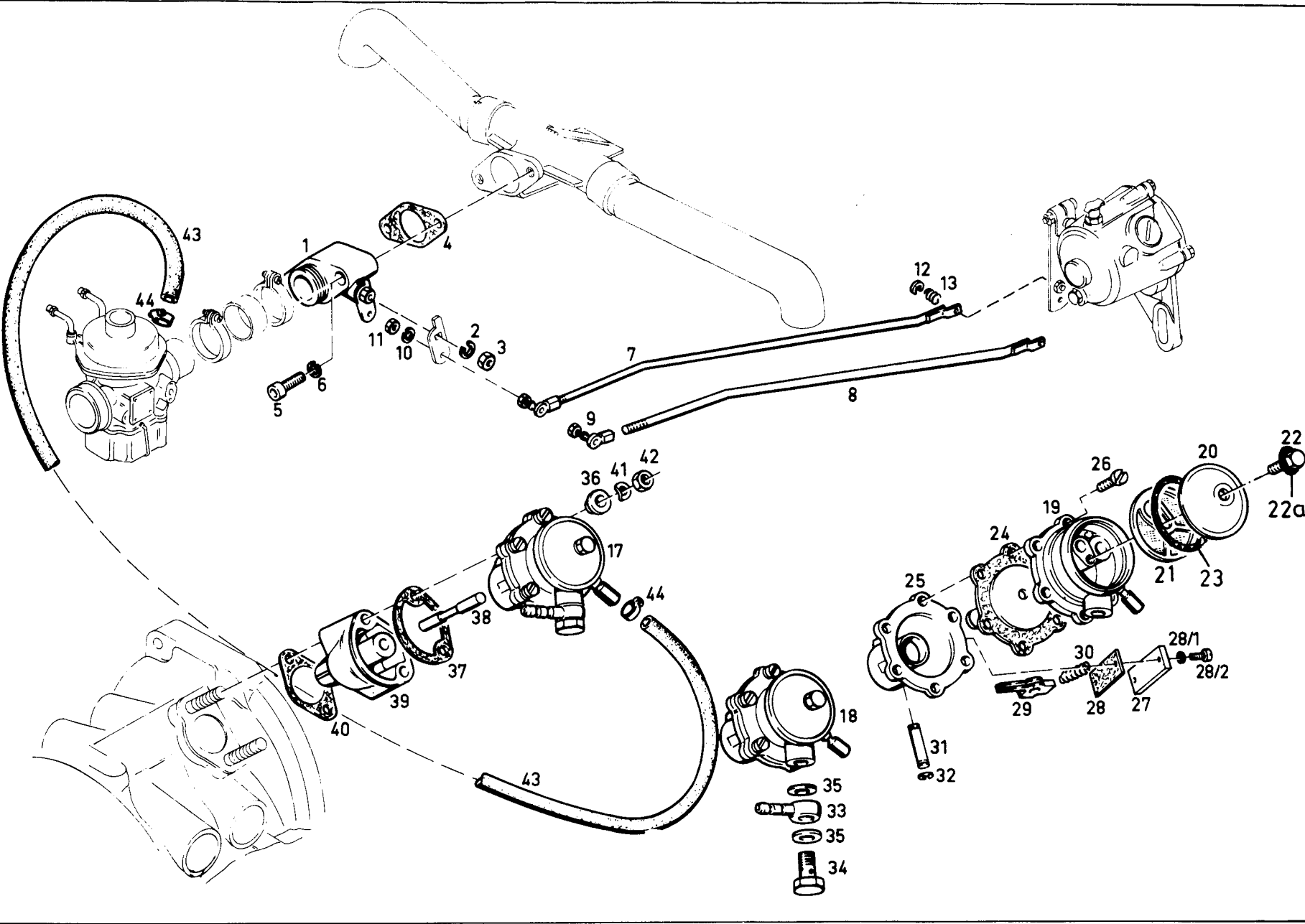



TDV 2320/041-50

zu Bildtafel 03-02 1 von Textseiten

Orts- zahl	Versorgungsartikelbezeichnung und Bemerkungen 1	Versorgungsnummer	ET-Kennzeichen des Herstellers bzw. Normkurzbezeichn.	Bezugs- einheit	Stück- zahl a. Ort	Varianten	Erhaltungsst.					Bewirtsch- Kode	Bemerkungen 2	
							T		F					D
							1	2	3	4	5			
1	2	3	4	5	6	7	8	9	10	11	12	13	14	
11	DROSSELKLAPE VOLLST. MIT O.Z. 2-3	2910-12-164-1803	4798-187	EA	001			-	B	-	-	-		
12	-SCHEIBE, ZAHN-	5310-12-142-0658	88DIN127GALZNC	EA	001			-	B	-	-	-		
13	-MUTTER, SECHSKANT-	5310-12-144-5038	8M8DIN439-04GALZ NC	EA	001			-	B	-	-	-		
14	DICHTUNG	5330-12-164-3781	4798-188	EA	001			-	B	-	-	-		TEIL VOM DICHTUNGSSATZ MOTOR, SIEHE BILDTADEL 01-1, O.Z. 12.1
15	SCHRAUBE, INNENSTECKANTRIEBS-	5305-12-142-0989	M8X25DIN912-9-8G ALZNC	EA	002			-	B	-	-	-		
16	SCHEIBE, ZAHN-	5310-12-146-2679	8DIN7980GALZNC	EA	002			-	B	-	-	-		
17	REGLERGESTAENGE VOLLST. MIT O.Z. 8-11		4798-189	EA	001			-	D	-	-	-		
18	-VERBINDUNGSSTANGE	2910-12-164-1804	4798-190	EA	001			-	B	-	-	-		
19	-KUGELGELENK VOLLST. MIT O.Z. 10-11	3040-12-164-2772	1124-099	EA	001			-	B	-	-	-		
10	--SCHEIBE, ZAHN-	5310-12-143-1162	A4DIN127GALZNC	EA	001			-	B	-	-	-		
11	--MUTTER, SECHSKANT-	5310-12-144-6203	M4DIN934-86GALZNC	EA	001			-	B	-	-	-		
12	-RING, SPRENG-	5365-12-156-4494	5DIN6799	EA	001			-	B	-	-	-		
13	FEDER, DRUCK -	2990-12-148-7577	4798-341	EA	001			-	B	-	-	-		
17	PUMPE, KRAFTSTOFF, NOCKENBETRIEBEN VOLLST. MIT O.Z. 18-36	2910-12-164-1805	4798-192	EA	001			-	B	-	-	-		
18	-KRAFTSTOFFPUMPE VOLLST. MIT O.Z. 19-32		4798-193	EA	001			-	D	-	-	-		
19	--PUMPENGEHAEUSE, OBERTEIL		4798-312	EA	001			-	D	-	-	-		
20	--KAPPE		4798-313	EA	001			-	D	-	-	-		
21	--FILTER, DRUCK-		4798-314	EA	001			-	D	-	-	-		TEIL VOM REPARATURSATZ KRAFTSTOFFPUMPE

TDV 2320/041-50 ÄndA 1

zu Bildtafel 03-02 2 von Textseiten

Orts- zahl	Versorgungsartikelbezeichnung und Bemerkungen 1	Versorgungsnummer	ET-Kennzeichen des Herstellers bzw. Normkurzbezeichn.	Bezugs- einheit	Stück- zahl a. Ort	Varianten	Erhaltungsst.					Bewirtsch.- Kode	Bemerkungen 2
							T		F		D		
							1	2	3	4	5		
1	2	3	4	5	6	7	8	9	10	11	12	13	14
22	--SCHRAUBE, SECHSKANTKOPF-		4798-315	EA	001		-	D	-	-	-		
22.1	--DICHRING		4798-326	EA	001		-	D	-	-	-		TEIL VOM REP. SATZ
23	--DICHRING		4798-316	EA	001		-	D	-	-	-		TEIL VOM REPARATURSATZ KRAFTSTOFFPUMPE
24	--MEMBRANE, KRAFTSTOFFOERDERPUMPE	2910-12-136-0828	4798-317	EA	001		-	B	-	-	-		TEIL VOM REPARATURSATZ KRAFTSTOFFPUMPE
25	--PUMPENGEHAEUSE, UNTERTEIL		4798-318	FA	001		-	D	-	-	-		
26	--SCHRAUBE, SCHLITZKOPF-		4798-323	EA	006		-	D	-	-	-		TEIL VOM REPARATURSATZ KRAFTSTOFFPUMPE
27	--VERSCHLUSZPLATTE		4798-319	EA	001		-	D	-	-	-		
28	--DICHTUNG	5330-12-136-0797	4798-320	FA	001		-	B	-	-	-		TEIL VOM REPARATURSATZ KRAFTSTOFFPUMPE
28/1	--SCHEIBE, ZAHN-	5310-12-164-4768	√3-20IN5797GALZN 8C	FA	002		-	B	-	-	-		
28/2	--SCHRAUBE, SCHLITZKOPF-	5305-12-164-4125	PK1490	EA	002		-	B	-	-	-		
29	--PUMPENANTRIEBSHEBEL		4798-321	EA	001		-	D	-	-	-		
30	--FEDER, SCHRAUBEN-, DRUCK	5360-12-162-7404	4798-322	EA	001		-	B	-	-	-		
31	--WELLE		4798-324	EA	001		-	D	-	-	-		
32	--RING, SPRENG-	5365-12-156-4668	40IN6799	EA	002		-	B	-	-	-		TEIL VOM REPARATURSATZ KRAFTSTOFFPUMPE
33	-RINGSCHLAUCHSTUECK		4798-194	EA	001		-	D	-	-	-		
34	-SCHRAUBE, DURCHFLUSZ-	4730-12-124-1298	A6DIN7623-5-8	EA	001		-	B	-	-	-		
35	-DICHTUNG	5330-12-147-1831	A12X15-5DIN7603V F	EA	002		-	B	-	-	-		TEIL VOM DICHTUNGSSATZ MOTOR, SIEHE BILDTADEL 01-1, O.Z. 12.1
36	-ISOLATOR, BUCHSEN		4798-195	EA	002		-	D	-	-	-		
36.1	ERSATZTEILSATZ, KRAFTSTOFFOERDERPUMPE VOLLST. BESTEHEND AUS O.Z. 21, 23, 24	2910-12-164-1806	4798-325	SE	001		-	B	-	-	-		

TDV 2320/041-50

zu Bildtafel 03-02 3 von Textseiten

Orts- zahl	Versorgungsartikelbezeichnung und Bemerkungen 1	Versorgungsnummer	ET-Kennzeichen des Herstellers bzw. Normkurzbezeichn.	Bezugs- einheit	Stück- zahl a. Ort	Varianten	Erhaltungsst.					Bewirtsch- Kode	Bemerkungen 2	
							T		F					D
							1	2	3	4	5			
1	2	3	4	5	6	7	8	9	10	11	12	13	14	
37	26, 28 UND 32 DICHTUNG	5330-12-164-2506	4798-196	EA	001		-	B	-	-	-		TEIL VOM DICHTUNGSSATZ MOTOR, SIEHE BILDТАFEL 01-1, O.Z. 12.1	
38	STOESZELSTANGE	2910-12-164-1807	4798-197	EA	001		-	B	-	-	-			
39	ISOLIERFLANSCH	2910-12-164-1808	4798-198	EA	001		-	B	-	-	-		TEIL VOM DICHTUNGSSATZ MOTOR, SIEHE BILDТАFEL 01-1, O.Z. 12.1	
40	DICHTUNG	5330-12-164-3782	4798-199	EA	001		-	B	-	-	-			
41	SCHEIBE, FEDER-	5310-12-142-8173	B80IN137GALZN8C	EA	002		-	B	-	-	-			
42	MUTTER, SECHSKANT-	5310-12-144-6214	M80IN934-8GALZNC	EA	002		-	B	-	-	-			
43	SCHLAUCH, GUMMI-, VERSTAERKT LAENGE AM ORT. 720 MM	4720-12-121-2515	B8X12DIN73379	MR	001		-	B	-	-	-			
44	KLEMME, SCHLAUCH	4730-12-161-7548	LA10-16DIN3017W3	EA	002		-	B	-	-	-			

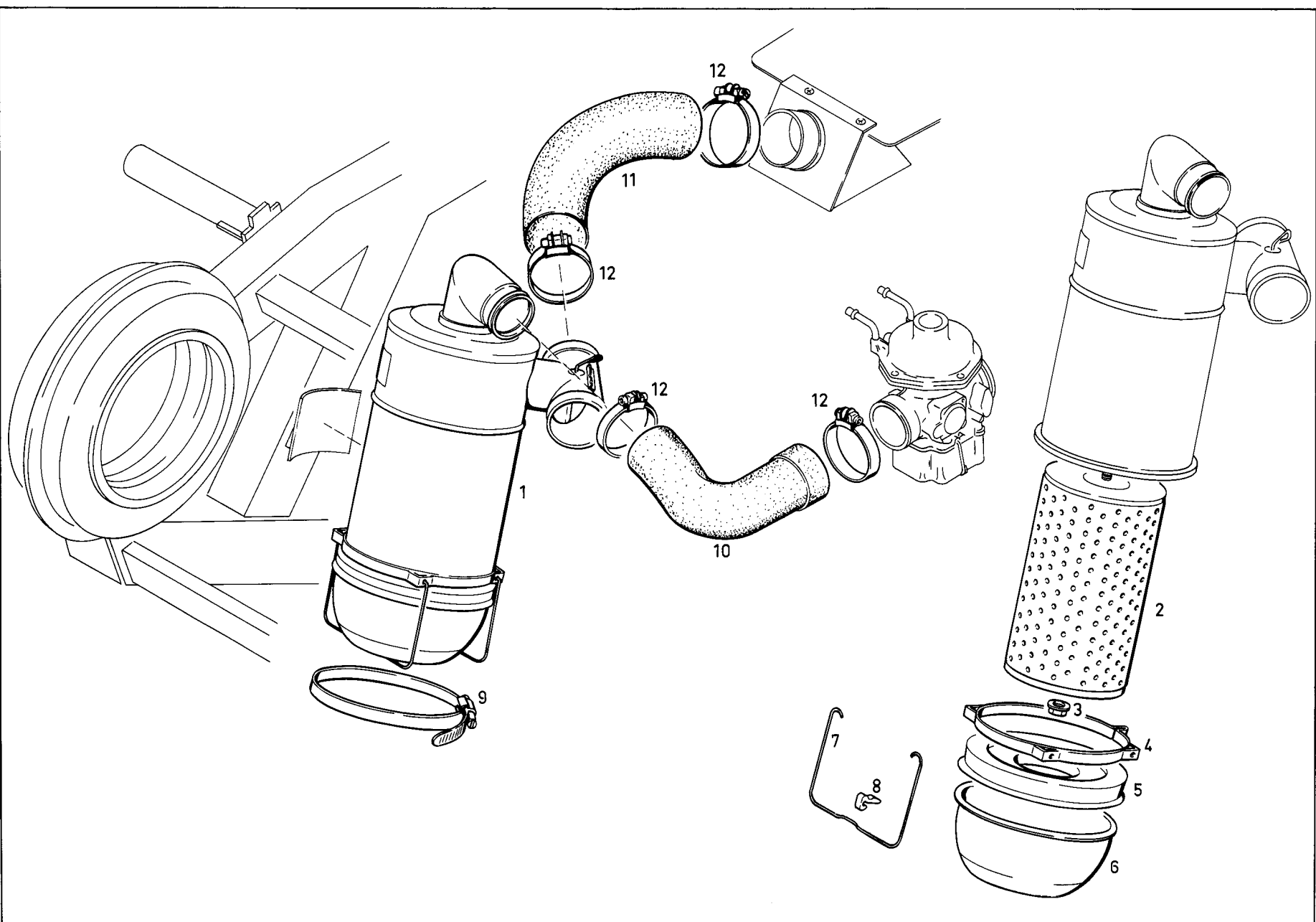

TDV 2320/041-50

zu Bildtafel 03-03 1 von Textseiten

Orts- zahl	Versorgungsartikelbezeichnung und Bemerkungen 1	Versorgungsnummer	ET-Kennzeichen des Herstellers bzw. Normkurzbezeichn.	Bezugs- einheit	Stück- zahl a. Ort	Varianten	Erhaltungsst.					Bewirtsch- Kode	Bemerkungen 2
							T		F		D		
							1	2	3	4	5		
1	2	3	4	5	6	7	8	9	10	11	12	13	14
01	LUFTFILTER, ANSAUG- VOLLST. MIT D.Z. 2-8	2940-12-159-9252	0746-463	EA	001		-	B	-	-	-		
02	-FILTEREINSATZ, DRUCK-	2940-12-159-9253	0746-910	EA	001		-	B	-	-	-		
03	-MUTTER, BUND-, SECHSKANT	5310-12-164-3783	0746-914	EA	001		-	B	-	-	-		
04	-HALTER	2940-12-164-2065	0746-960	EA	001		-	B	-	-	-		
05	-ZWISCHENBODEN, LUFTFILTER	2940-12-164-1542	0746-961	EA	001		-	B	-	-	-		
06	-FILTERTOPE		0746-962	EA	001		-	D	-	-	-		
07	-BUJEGEL	2940-12-164-2066	0746-963	EA	002		-	B	-	-	-		
08	-SPANNSTUECK	2940-12-164-2067	0746-964	EA	002		-	B	-	-	-		
09	KLEMME, SCHLAUCH	4730-12-164-1809	SC125-160DIN3017 W3	EA	002		-	B	-	-	-		
10	SCHLAUCH, VOR GEFORMT	4720-12-164-1332	8082-868	EA	001		-	B	-	-	-		
11	SCHLAUCH, LUFTLEITUNG LAENGE AM ORT. 150 MM	4720-12-158-8125	3000-122	MR	001		-	B	-	-	-		
12	KLEMME, SCHLAUCH	4730-12-161-7556	SC50-70DIN3017W3	EA	004		-	B	-	-	-		

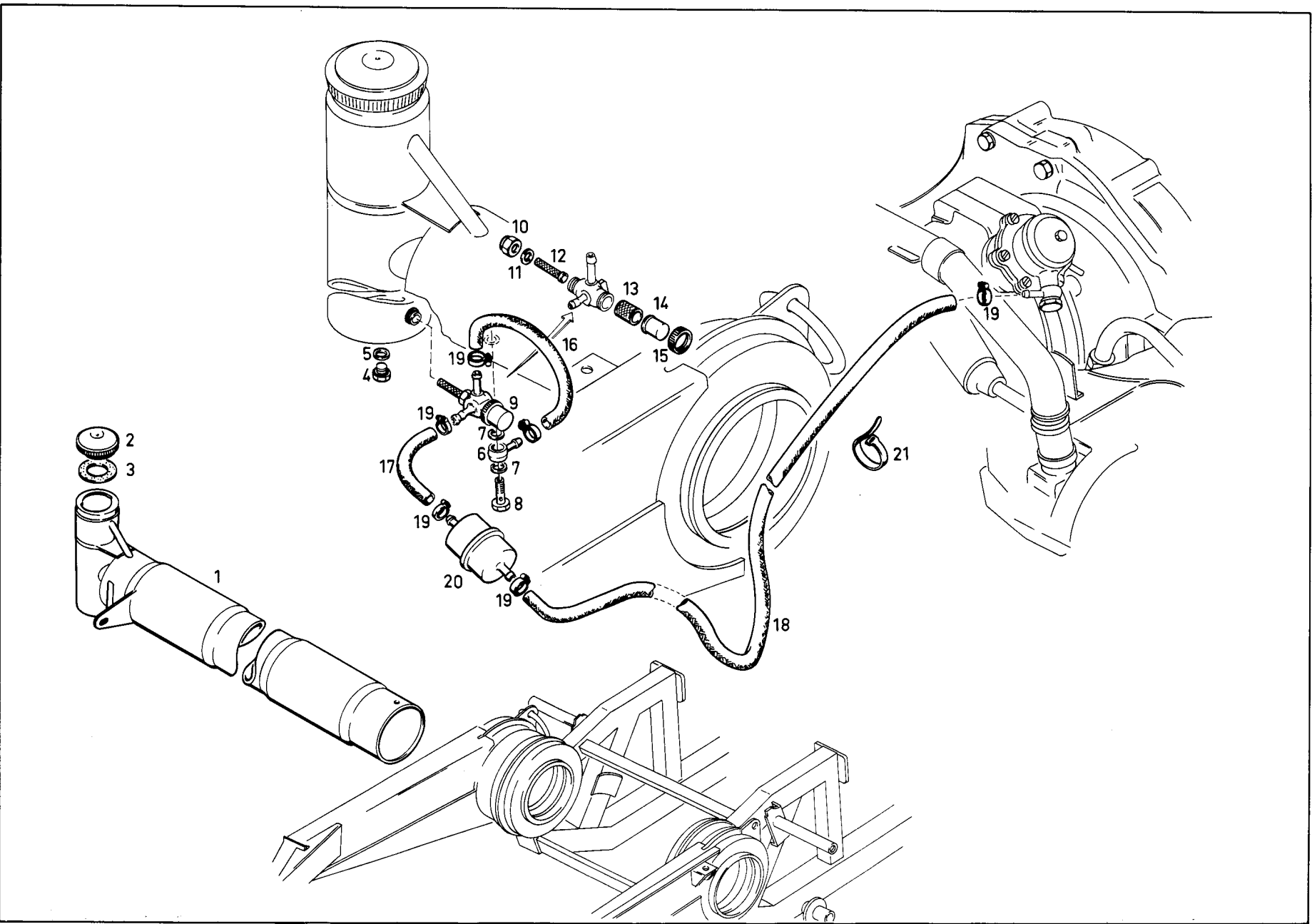

TDV 2320/041-50

zu Bildtafel 03-04

1 von

Textseiten

Orts- zahl	Versorgungsartikelbezeichnung und Bemerkungen 1	Versorgungsnummer	ET-Kennzeichen des Herstellers bzw. Normkurzbezeichn.	Bezugs- einheit	Stück- zahl/ a. Ort	Varianten	Erhaltungsst.					Bewirtsch- Kode	Bemerkungen 2
							T	F	D	5	13		
							1	2	3				
1	2	3	4	5	6	7	8	9	10	11	12	13	14
01	TANK, KRAFTSTOFF, VERBRENNUNGSMOTOR VOLLST. MIT. -VERSCHLUSSDECKEL -VERSCHLUSSSCHRAUBE -RINGSTUECK MIT HOHL- SCHRAUBE JEDOCH OHNE. -KRAFTSTOFFHAHN -KRAFTSTOFFSCHLAUCH ZUM FILTER -VERZURRHALTER	2910-12-159-9251	8082-862	EA	001		-	B	-	-	-		
02	-KAPPE, FUELLOEFFNUNG VOLLST. MIT D.Z. 3	2910-12-146-5926	DV80DIN73400	EA	001		-	B	-	-	-		
03	--DICHTUNG	5330-12-164-3784	2394-022	EA	001		-	B	-	-	-		
04	-STOPFEN, MASCHINENGWINDE-	5365-12-142-8096	AM12X1-5DIN7604- 5-8	EA	001		-	B	-	-	-		
05	-DICHTUNG	5330-12-156-4534	A12X16DIN7603VF	EA	001		-	B	-	-	-		
06	-VERTEILERSTUECK, DRUCKLEITUNG	4730-12-164-2507	8063-359	EA	001		-	B	-	-	-		
07	-DICHTUNG	5330-12-156-4534	A12X16DIN7603VF	EA	002		-	B	-	-	-		
08	-SCHRAUBE, DURCHFLUSS-	4730-12-127-0690	C6DIN7623-6-8	EA	001		-	B	-	-	-		
09	HAHN, DURCHGANGS- VOLLST. MIT D.Z. 10-15	4820-12-159-9326	8080-103	EA	001		-	B	-	-	-		
10	-MUTTER, VERSCHRAUBUNG		3469-126	EA	001		-	D	-	-	-		
11	-DICHTUNG	5330-12-164-3785	8070-867	EA	001		-	B	-	-	-		
12	-KRAFTSTOFFSIEB	2910-12-164-2335	8070-846	EA	001		-	B	-	-	-		
13	-FILTERFINSATZ, DRUCK-	2910-12-164-1810	0746-527	EA	001		-	B	-	-	-		
14	-FILTERBECHER		3070-822	EA	001		-	D	-	-	-		
15	-MUTTER, RAENDEL-		8070-909	EA	001		-	D	-	-	-		
16	SCHLAUCH, GUMMI-, VERSTAEFKT LAENGE AM ORT. 75 MM	4720-12-121-2515	B8X12DIN73379	MR	001		-	B	-	-	-		

Orts- zahl	Versorgungsartikelbezeichnung und Bemerkungen 1	Versorgungsnummer	ET-Kennzeichen des Herstellers bzw. Normkurzbezeichn.	Bezugs- einheit	Stück- zahl a. Ort	Varianten	Erhaltungsst.					Bewirtsch- Kode	Bemerkungen 2
							T		F		D		
							1	2	3	4	5		
1	2	3	4	5	6	7	8	9	10	11	12	13	14
17	SCHLAUCH, GUMMI-, VERSTAERKT LAENGE AM ORT. 100 MM	4720-12-121-2515	88X120IN73379	MR	001		-	8	-	-	-		
18	SCHLAUCH, GUMMI-, VERSTAERKT LAENGE AM ORT. 1350 MM	4720-12-121-2515	88X120IN73379	MR	001		-	8	-	-	-		
19	KLEMME, SCHLAUCH	4730-12-136-1127	0047-257	EA	006		-	8	-	-	-		
20	FILTER, DRUCK-	2910-12-159-9254	8076-711	EA	001		-	8	-	-	-		
21	KABELBAND	5975-12-154-5951	1740-007	EA	001		-	8	-	-	-		



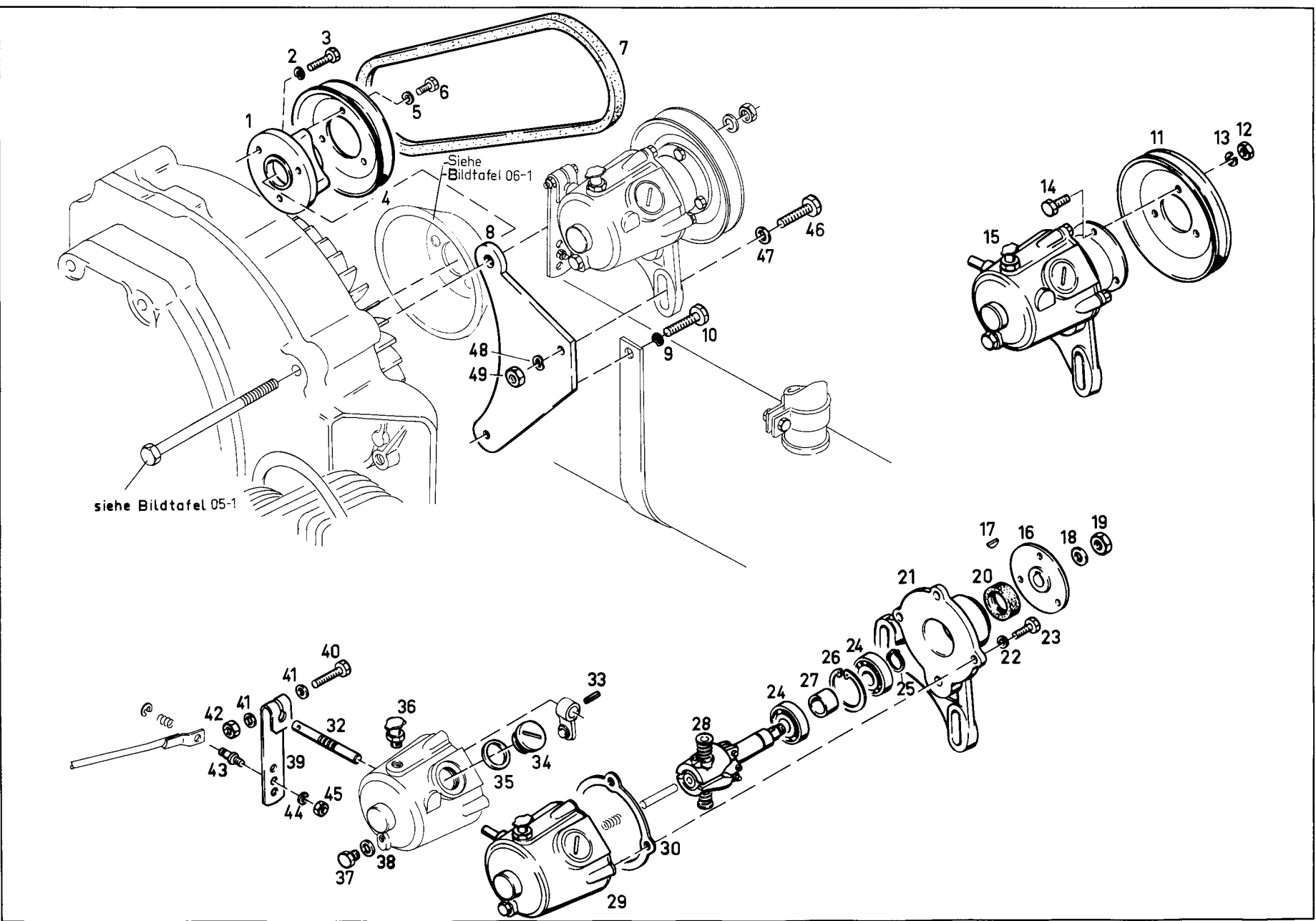

Orts- zahl	Versorgungsartikelbezeichnung und Bemerkungen 1	Versorgungsnummer	ET-Kennzeichen des Herstellers bzw. Normkurzbezeichn.	Bezugs- einheit	Stück- zahl a. Ort	Varianten	Erhaltungsst.					Bewirtsch.- Kode	Bemerkungen 2
							T		F		D		
							1	2	3	4	5		
1	2	3	4	5	6	7	8	9	10	11	12	13	14
01	MITNEHMER	2910-12-164-1811	4798-228	EA	001		-	B	-	-	-		
02	SCHEIBE, FEDER-	5310-12-142-8171	B6DIN137GALZN8C	EA	003		-	B	-	-	-		
03	SCHRAUBE, SECHSKANTKOPF-	5305-12-142-0188	M6X22DIN933-8-8G ALZN5C	EA	003		-	B	-	-	-		
04	RIEMENSCHLEIBE, GERIL	3020-12-164-2773	4798-229	EA	001		-	B	-	-	-		
05	SCHEIBE, FEDER-	5310-12-142-8171	B6DIN137GALZN8C	EA	003		-	B	-	-	-		
06	SCHRAUBE, SECHSKANTKOPF-	5305-12-156-4860	M6X12DIN933-8-8G ALZN5C	EA	003		-	B	-	-	-		
07	RIEMEN, KEIL-	3030-12-133-5435	10X670DIN2215	EA	001		-	B	-	-	-		
08	HALTEBLECH	2990-12-164-1333	9082-635	EA	001		-	B	-	-	-		
09	SCHEIBE, FEDER-	5310-12-142-8173	B8DIN137GALZN8C	EA	001		-	B	-	-	-		
10	SCHRAUBE, SECHSKANTKOPF-	5305-12-156-4870	M8X30DIN933-8-8G ALZN5C	EA	001		-	B	-	-	-		
11	RIEMENSCHLEIBE, GERIL	3020-12-164-2774	4798-230	EA	001		-	B	-	-	-		
12	MUTTER, SECHSKANT-	5310-12-156-4991	M6DIN934-8GALZNC	EA	003		-	B	-	-	-		
13	SCHEIBE, ZAHN-	5310-12-142-0659	B6DIN127GALZN8C	EA	003		-	B	-	-	-		
14	SCHRAUBE, SECHSKANTKOPF-	5305-12-156-4860	M6X12DIN933-8-8G ALZN5C	EA	003		-	B	-	-	-		
15	DREHZAHNREGELGERAET, OTTOMOTOR VOLLST. MIT D.Z. 16-38	2910-12-164-1812	4796-499	EA	001		-	B	-	-	-	EH	
16	-NABE		4798-231	EA	001		-	-	-	D	-		
17	-KEIL, SCHEIBEN-	5315-12-156-4501	3X3-7DIN6888	EA	001		-	-	-	B	-		
18	-SCHEIBE, UNTERLEFG-	5310-12-142-0645	B8-4DIN125STGALZ N8C	EA	001		-	-	-	B	-		
19	-MUTTER, SECHSKANT-	5310-12-144-5088	B8DIN439-04GALZ NC	EA	001		-	-	-	B	-		

Orts- zahl	Versorgungsartikelbezeichnung und Bemerkungen 1	Versorgungsnummer	ET-Kennzeichen des Herstellers bzw. Normkurzbezeichn.	Bezugs- einheit	Stück- zahl a. Ort	Varianten	Erhaltungsst.					Bewirtsch.- Kode	Bemerkungen 2	
							T		F					D
							1	2	3	4	5			
1	2	3	4	5	6	7	8	9	10	11	12	13	14	
20	-DICHTUNG, RADIAL-	5330-12-144-8432	2783-141	EA	001		-	-	-	B	-		TEIL VOM DICHTUNGSSATZ MOTOR, SIEHE BILDTAFEL 01-1, O.Z. 12.1	
21	-GEHÄUSE		4798-232	EA	001		-	-	-	D	-			
22	-SCHEIBE, FEDER-	5310-12-143-6307	85DIN137GALZN8C	EA	004		-	-	-	B	-			
23	-SCHRAUBE, SECHSKANTKOPF-	5305-12-145-4365	M5X18DIN933-8-8G ALZN5C	EA	004		-	-	-	B	-			
24	-LAGER, KUGEL-, RINGFORM	3110-12-145-8600	6002DIN625	EA	002		-	-	-	B	-			
25	-RING, SPRENG-	5365-12-156-4447	15X1DIN471	EA	001		-	-	-	B	-			
26	-RING, SPRENG-	5365-12-156-4647	32X1-2DIN472	EA	001		-	-	-	B	-			
27	-ABSTANDSHUELFE		4798-233	EA	001		-	-	-	D	-			
28	-DREHZAHLEGLER, OTTOMOTOR		4798-234	EA	001		-	-	-	D	-			
29	-GEHÄUSE, DREHZAHLEGLER		4798-235	EA	001		-	-	-	D	-			
30	-DICHTUNG		4798-236	EA	001		-	-	-	D	-		TEIL VOM DICHTUNGSSATZ MOTOR, SIEHE BILDTAFEL 01-1, O.Z. 12.1	
32	-WELLE		4798-238	EA	001		-	-	-	D	-			
33	-STIFT, SPANN-	5315-12-156-4848	3-5X14DIN1481	EA	001		-	-	-	B	-			
34	-STOPFFEN, MASCHINENGEWINDE	4730-12-141-0438	4798-239	EA	001		-	B	-	-	-			
35	-DICHTUNG	5330-12-156-4605	A18X22DIN7603VF	EA	001		-	B	-	-	-		TEIL VOM DICHTUNGSSATZ MOTOR, SIEHE BILDTAFEL 01-1, O.Z. 12.1	
36	-SCHMIERBUCHSE, SCHMIERÖL	4730-12-164-1813	C1M10X1DIN3410ST	EA	001		-	B	-	-	-			
37	-SCHRAUBE, SECHSKANTKOPF-	5305-12-141-9838	M6X8DIN933-8-8GA LZN5C	EA	001		-	B	-	-	-			
38	-DICHTUNG	5330-12-151-3376	A6-5X9-5DIN7603V F	EA	001		-	B	-	-	-		TEIL VOM DICHTUNGSSATZ MOTOR, SIEHE BILDTAFEL	

TDV 2320/041-50

zu Bildtafel 03-05

3 von

Textseiten

Orts- zahl	Versorgungsartikelbezeichnung und Bemerkungen 1	Versorgungsnummer	ET-Kennzeichen des Herstellers bzw. Normkurzbezeichn.	Bezugs- einheit	Stück- zahl a. Ort	Varianten	Erhaltungsst.					Bewirtsch.- Kode	Bemerkungen 2
							T	F	D	13			
							1	2	3		4		
8	9	10	11	12									
1	2	3	4	5	6	7	8	9	10	11	12	13	14
39	REGI ERHEBEL	2910-12-164-1814	4798-240	EA	001		-	B	-	-	-		01-1, 0.2. 12.1
40	SCHRAUBE, SECHSKANTKOPF-	5305-12-141-9830	M5X30DIN933-8-8G ALZN5C	EA	001		-	B	-	-	-		
41	SCHFIBE, UNTERLEG-	5310-12-156-4912	B5-3DIN125STGALZ N8C	EA	002		-	B	-	-	-		
42	MUTTER, SECHSKANT-	5310-12-156-4990	M5DIN934-8GALZNC	EA	001		-	B	-	-	-		
43	STIFT, SCHULTER-	5315-12-164-1334	4798-241	EA	001		-	B	-	-	-		
44	SCHFIBE, ZAHN-	5310-12-142-0657	B5DIN127GALZN8C	EA	001		-	B	-	-	-		
45	MUTTER, SECHSKANT-	5310-12-156-4990	M5DIN934-8GALZNC	EA	001		-	B	-	-	-		
46	SCHRAUBE, SECHSKANTKOPF-	5305-12-156-4870	M8X30DIN933-8-8G ALZN5C	EA	001		-	B	-	-	-		
47	SCHFIBE, UNTERLEG-	5310-12-142-0645	B8-4DIN125STGALZ N8C	EA	001		-	B	-	-	-		
48	SCHFIBE, FEDER-	5310-12-142-8173	B8DIN137GALZN8C	EA	001		-	B	-	-	-		
49	MUTTER, SECHSKANT-	5310-12-144-6214	M8DIN934-8GALZNC	EA	001		-	B	-	-	-		

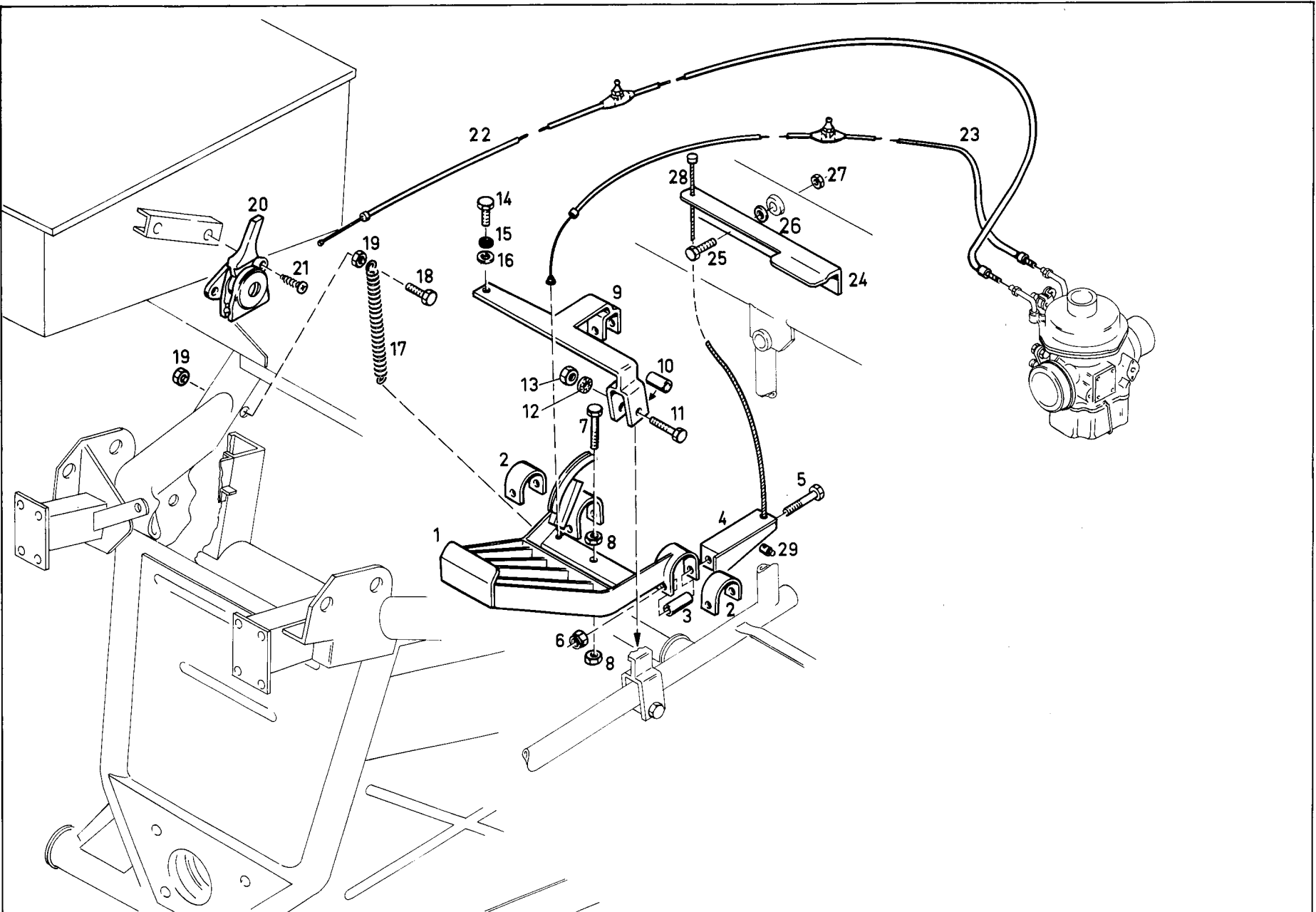

TDV 2320/041-50

zu Bildtafel 03-06

1 von

Textseiten

Orts- zahl	Versorgungsartikelbezeichnung und Bemerkungen 1	Versorgungsnummer	ET-Kennzeichen des Herstellers bzw. Normkurzbezeichn.	Bezugs- einheit	Stück- zahl a. Ort	Varianten	Erhaltungsst.					Bewirtsch.- Kode	Bemerkungen 2	
							T		F					D
							1	2	3	4	5			
1	2	3	4	5	6	7	8	9	10	11	12	13	14	
01	PEDAL, FAHR-,		8082-398	EA	001		-	D	-	-	-			
02	UNTERLAGE		8063-645	EA	002		-	D	-	-	-			
03	ABSTANDSHUELSE		8063-696	EA	002		-	S	-	-	-			
04	HALTEWINKEL		8063-602	EA	001		-	D	-	-	-			
05	SCHRAUBE, SECHSKANTKOPF-	5305-12-141-6605	M8X50DIN931-8-8G ALZN5C	EA	002		-	B	-	-	-			
06	MUTTER, SECHSKANT-, SELBSTSICHERND	5310-12-159-8715	0022-203	EA	002		-	B	-	-	-			
07	SCHRAUBE, SECHSKANTKOPF-	5305-12-142-0891	M6X35DIN931-8-8G ALZN5C	EA	001		-	B	-	-	-			
08	MUTTER, SECHSKANT-	5310-12-156-4991	M6DIN934-8GALZNC	EA	002		-	B	-	-	-			
09	STUFTZE		8082-577	EA	001		-	D	-	-	-			
10	ABSTANDSHUELSE		8065-260	EA	002		-	S	-	-	-			
11	SCHRAUBE, SECHSKANTKOPF-	5305-12-142-8452	M6X40DIN931-8-8G ALZN5C	EA	002		-	B	-	-	-			
12	SCHEIBE, FEDER-	5310-12-162-8609	VS6	EA	002		-	B	-	-	-			
13	MUTTER, SECHSKANT-	5310-12-156-4991	M6DIN934-8GALZNC	EA	002		-	B	-	-	-			
14	SCHRAUBE, SECHSKANTKOPF-	5305-12-141-6587	M6X18DIN933-8-8G ALZN5C	EA	001		-	B	-	-	-			
15	SCHEIBE, FEDER-	5310-12-162-8609	VS6	EA	001		-	B	-	-	-			
16	SCHFIBF, UNTERLEG-,	5310-12-146-3860	B6-4DIN9021STGAL ZN8C	EA	001		-	B	-	-	-			
17	FEDER, SCHRAUBEN-, ZUG	5360-12-159-9329	0013-144	EA	001		-	B	-	-	-			
18	SCHRAUBE, SECHSKANTKOPF-	5305-12-146-2633	M6X16DIN933-8-8G ALZN5C	EA	001		-	B	-	-	-			
19	MUTTER, SECHSKANT-	5310-12-144-6214	M8DIN934-8GALZNC	EA	002		-	B	-	-	-			

TDV 2320/041-50

zu Bildtafel 03-06 2 von Textseiten

Orts- zahl	Versorgungsartikelbezeichnung und Bemerkungen 1	Versorgungsnummer	ET-Kennzeichen des Herstellers bzw. Normkurzbezeichn.	Bezugs- einheit	Stück- zahl a. Ort	Varianten	Erhaltungsst.					Bewirtsch.- Kode	Bemerkungen 2
							T		F		D		
							1	2	3	4	5		
1	2	3	4	5	6	7	8	9	10	11	12	13	14
20	REGULIERHEBEL	2910-12-164-1815	8063-616	EA	001		-	B	-	-	-		
21	SCHRAUBE, SCHLITZKOPF-	5305-12-142-5546	AM5X10DIN7937-4- 8GALZN5C	EA	002		-	B	-	-	-		
22	BEDIENTEIL, ZUG-DRUCK	2590-12-159-9328	8082-858	EA	001		-	B	-	-	-		
23	BEDIENTEIL, ZUG-DRUCK	2590-12-159-9330	8082-857	EA	001		-	B	-	-	-		
24	HEBEL, HAND-, GASBETAETIGUNG		8081-819	EA	001		-	D	-	-	-		
25	SCHRAUBE, SECHSKANTKOPF-	5305-12-156-4872	M10X25DIN933-8-8 GALZN8C	EA	001		-	B	-	-	-		
26	SCHFIBE, UNTERLEG-	5310-12-164-3786	8063-673	EA	001		-	B	-	-	-		
27	MUTTER, SECHSKANT-	5310-12-156-4996	M10DIN934-8GALZN C	EA	001		-	B	-	-	-		
28	BEDIENTEIL, ZUG-DRUCK	2590-12-159-9327	8063-610	EA	001		-	B	-	-	-		
29	NIPPEL	3040-12-159-9350	8065-788	EA	001		-	B	-	-	-		

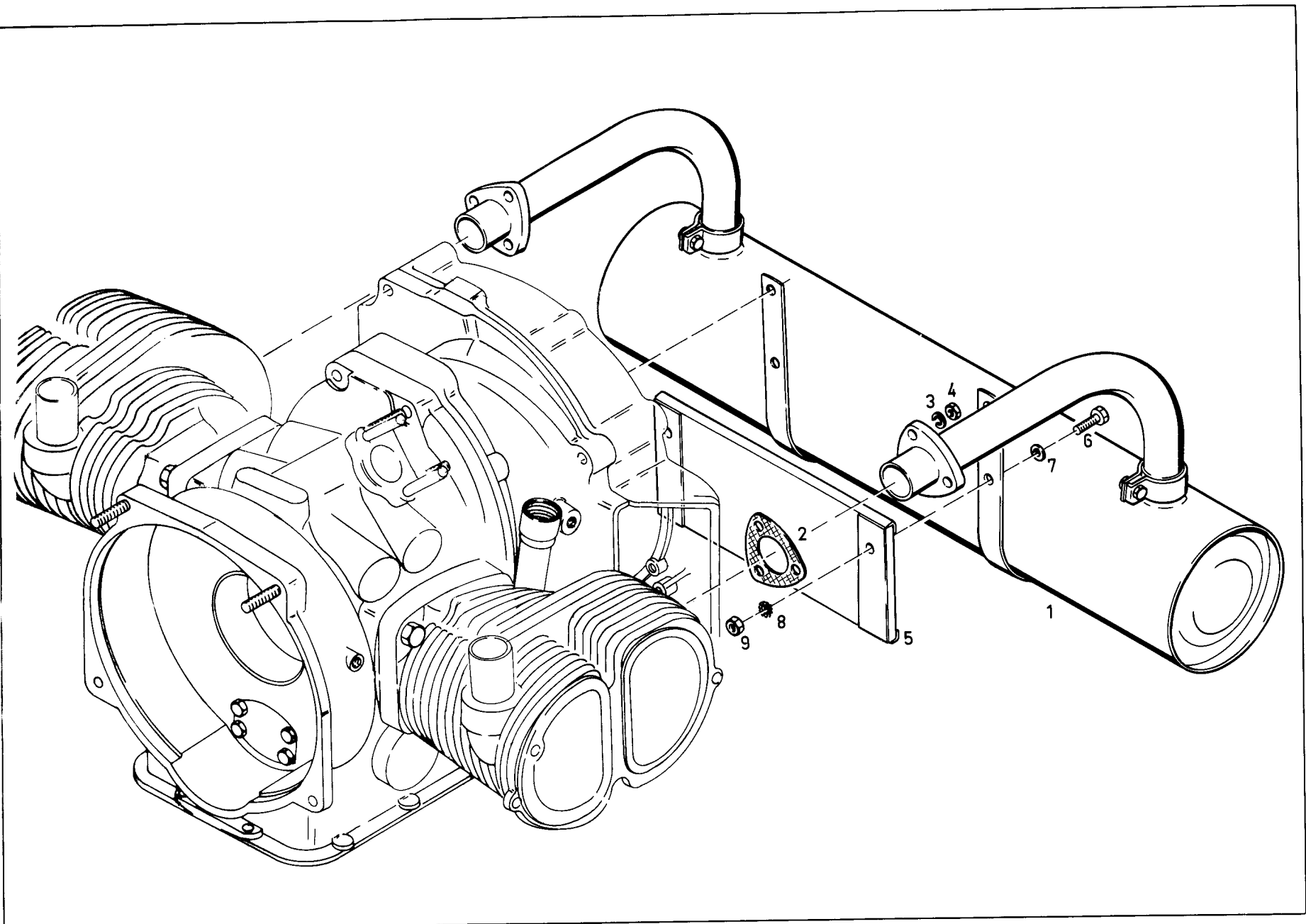



TDV 2320/041-50

zu Bildtafel 04-01 1 von Textseiten

Orts- zahl	Versorgungsartikelbezeichnung und Bemerkungen 1	Versorgungsnummer	ET-Kennzeichen des Herstellers bzw. Normkurzbezeichn.	Bezugs- einheit	Stück- zahl a. Ort	Varianten	Erhaltungsst.					Bewirtsch.- Kode	Bemerkungen 2
							T		F		D		
							1	2	3	4	5		
1	2	3	4	5	8	9	10	11	12	13	14		
01	GERAEUSCHDAEMPFER, ABGAS-	2990-12-164-1816	4798-162	EA	001		-	B	-	-	-		
02	DICHTUNG	5330-12-139-8434	4798-163	EA	002		-	B	-	-	-		TEIL VOM DICHTUNGSSATZ MOTOR, SIEHE BILOTADEL 01-1, O.Z. 12.1
03	SCHEIBE, ZAHN-	5310-12-142-0658	88DIN127GALZN8C	EA	006		-	B	-	-	-		
04	MUTTER, SECHSKANT-	5310-12-139-8382	4798-164	EA	006		-	B	-	-	-		
05	SCHUTZBLECH	2990-12-164-1817	8082-551	EA	001		-	B	-	-	-		
06	SCHRAUBE, SECHSKANTKOPF-	5305-12-156-4862	M6X20DIN933-8-8G ALZN5C	EA	002		-	B	-	-	-		
07	SCHEIBE, UNTERLEG-	5310-12-142-0644	86-4DIN125TGALZ N8C	EA	002		-	B	-	-	-		
08	SCHEIBE, ZAHN-	5310-12-156-4913	A6-4DIN6797GALZN 8C	EA	002		-	B	-	-	-		
09	MUTTER, SECHSKANT-	5310-12-156-4991	M6DIN934-8GALZNC	EA	002		-	B	-	-	-		

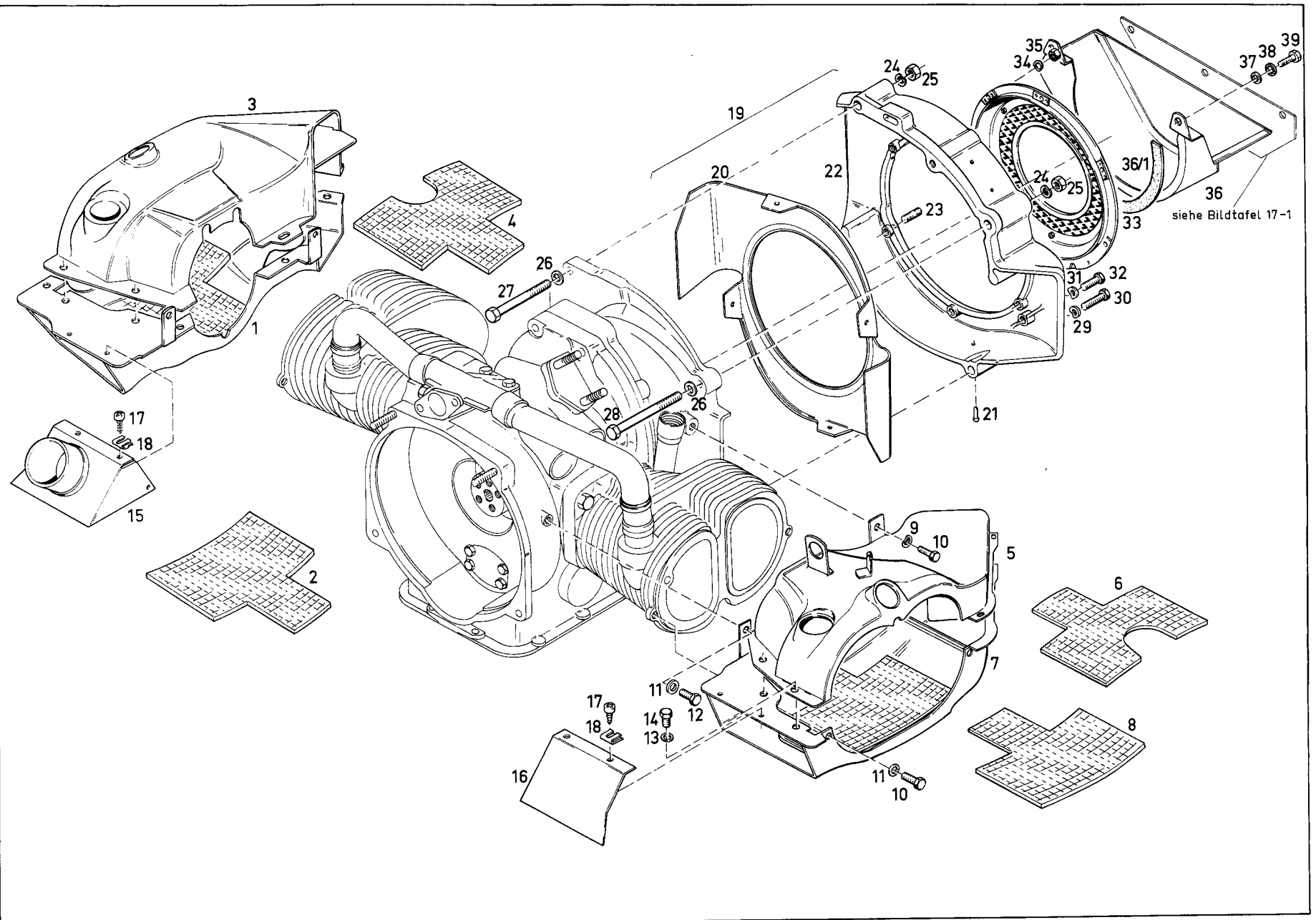

TDV 2320/041-50

zu Bildtafel 05-01

1 von

Textseiten

Orts- zahl	Versorgungsartikelbezeichnung und Bemerkungen 1	Versorgungsnummer	ET-Kennzeichen des Herstellers bzw. Normkurzbezeichn.	Bezugs- einheit	Stück- zahl a. Ort	Varianten	Erhaltungsst.					Bewirtsch.- Kode	Bemerkungen 2
							T		F		D		
							1	2	3	4	5		
1	2	3	4	5	8	9	10	11	12	13	14		
01	LUFTFUEHRUNG RECHTS UNTEN, VOLLST. MIT D.Z. 2	2930-12-148-7712	4798-165	EA	001		-	B	-	-	-		
02	-UNTERLAGE	2930-12-164-1818	4798-165	EA	001		-	B	-	-	-		
03	LUFTFUEHRUNG RECHTS OBEN, VOLLST. MIT D.Z. 4	2930-12-164-1543	4798-167	EA	001		-	B	-	-	-		
04	-UNTERLAGE	2930-12-164-1819	4798-168	EA	001		-	B	-	-	-		
05	LUFTFUEHRUNG LINKS OBEN, VOLLST. MIT D.Z. 6	2930-12-164-1544	4798-169	EA	001		-	B	-	-	-		
06	-UNTERLAGE	2930-12-164-1819	4798-168	EA	001		-	B	-	-	-		
07	LUFTFUEHRUNG LINKS UNTEN, VOLLST. MIT D.Z. 8	2930-12-148-7711	4798-171	EA	001		-	B	-	-	-		
08	-UNTERLAGE	2930-12-164-1818	4798-165	EA	001		-	B	-	-	-		
09	SCHEIBE, FEDER-	5310-12-142-8171	86DIN137GALZN8C	EA	004		-	B	-	-	-		
10	SCHRAUBE, SECHSKANTKOPF-	5305-12-146-2633	M6X16DIN933-8-8G ALZN5C	EA	004		-	B	-	-	-		
11	SCHEIBE, UNTERLEG-	5310-12-164-4766	4798-172	EA	004		-	B	-	-	-		
12	SCHRAUBE, SECHSKANTKOPF-	5305-12-146-2633	M6X16DIN933-8-8G ALZN5C	EA	004		-	B	-	-	-		
13	SCHEIBE, UNTERLEG-	5310-12-164-4766	4798-172	EA	010		-	B	-	-	-		
14	SCHRAUBE, SECHSKANTKOPF-	5305-12-156-4860	M6X12DIN933-8-8G ALZN5C	EA	010		-	B	-	-	-		
15	LUFTFUEHRUNG RECHTS	2930-12-164-1545	8082-504	EA	001		-	B	-	-	-		
16	LUFTLEITBLECH LINKS	2930-12-164-1546	8082-505	EA	001		-	B	-	-	-		
17	SCHRAUBE, BLECH-	5305-12-142-5731	B4-8X16DIN7981GA LZN8C	EA	005		-	B	-	-	-		

TDV 2320/041-50

zu Bildtafel 05-01

2 von

Textseiten

Orts- zahl	Versorgungsartikelbezeichnung und Bemerkungen 1	Versorgungsnummer	ET-Kennzeichen des Herstellers bzw. Normkurzbezeichn.	Bezugs- einheit	Stück- zahl a. Ort	Varianten	Erhaltungsst.					Bewirtsch.- Kode	Bemerkungen 2
							T		F		D		
							1	2	3	4	5		
1	2	3	4	5	6	7	8	9	10	11	12	13	14
18	MUTTER, FEDERBLECH-	5310-12-121-7554	3022-251	EA	005		-	B	-	-	-		
19	DECKEL, GEBLÄSE- VOLLST. MIT O.Z. 20-23	2805-12-148-7709	4798-342	FA	001								
20	-LETTBLECH		4798-173	EA	001		-	-	-	D	-		
21	-NIET, VOLL-	5320-12-130-7536	4X10DIN674AL	EA	004		-	-	-	B	-		
22	-DECKEL, GEBLÄSE-		4798-174	EA	001		-	-	-	D	-		
23	-SCHRAUBE, STIFT-	5307-12-124-3538	M6X18DIN835-8-8	EA	006		-	-	-	B	-		
24	MUTTER, SECHSKANT-	5310-12-144-6214	M8DIN934-8GALZNC	EA	003		-	-	-	B	-		
25	SCHIEBE, FEDER-	5310-12-142-8173	B8DIN137GALZN8C	EA	003		-	-	-	B	-		
26	SCHIEBE, UNTERLEG-	5310-12-142-0645	B8-4DIN125STGALZ N8C	EA	003		-	-	-	B	-		
27	SCHRAUBE, SECHSKANTKOPF-	5305-12-142-8469	M8X100DIN931-8-8 GALZN5C	EA	002		-	-	-	B	-		
28	SCHRAUBE, SECHSKANTKOPF-	5305-12-142-8473	M8X120DIN931-8-8 GALZN5C	EA	001		-	-	-	B	-		
29	SCHIEBE, FEDER-	5310-12-142-8171	B6DIN137GALZN8C	EA	001		-	-	-	B	-		
30	SCHRAUBE, SECHSKANTKOPF-	5305-12-142-8451	M6X30DIN931-8-8G ALZN5C	EA	001		-	-	-	B	-		
31	SCHIEBE, FEDER-	5310-12-142-8173	B8DIN137GALZN8C	EA	001		-	-	-	B	-		
32	SCHRAUBE, SECHSKANTKOPF-	5305-12-141-6600	M8X10DIN933-8-8G ALZN5C	EA	001		-	-	-	B	-		
33	SCHUTZGITTER		4798-175	EA	001		-	D	-	-	-		
34	SCHIEBE, FEDER-	5310-12-142-8171	B6DIN137GALZN8C	EA	006		-	B	-	-	-		
35	MUTTER, SECHSKANT-	5310-12-156-4991	M6DIN934-8GALZNC	EA	006		-	B	-	-	-		
36	LUFTLEITBLECH	2930-12-164-1547	8082-247	EA	001		-	B	-	-	-		

TDV 2320/041-50

zu Bildtafel 05-01 3 von Textseiten

Orts- zahl	Versorgungsartikelbezeichnung und Bemerkungen 1	Versorgungsnummer	ET-Kennzeichen des Herstellers bzw. Normkurzbezeichn.	Bezugs- einheit	Stück- zahl a. Ort	Varianten	Erhaltungsst.					Bewirtsch- Kode	Bemerkungen 2	
							T		F					D
							1	2	3	4	5			
1	2	3	4	5	6	7	8	9	10	11	12	13	14	
37	SCHEIBE, UNTERLEG-,	5310-12-146-3860	B6-4DIN9021STGAL ZN8C	EA	003		-	B	-	-	-			
38	SCHEIBE, FEDER-	5310-12-162-8609	VS6	EA	003		-	B	-	-	-			
39	SCHRAUBE, SECHSKANTKOPF-	5305-12-156-4862	M6X20DIN933-8-8G ALZN5C	EA	003		-	B	-	-	-			

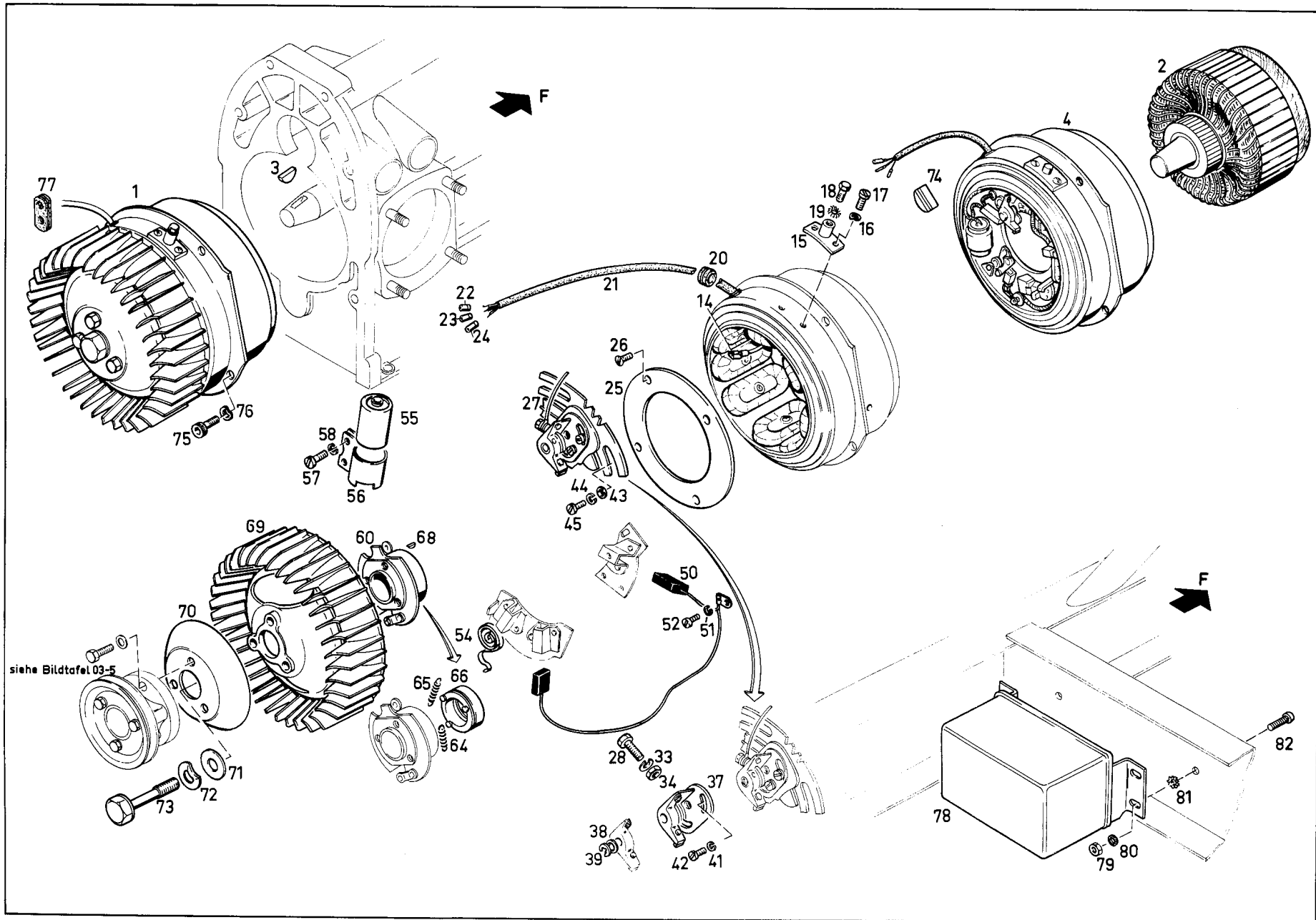

TDV 2320/041-50 ÄndA 1

zu Bildtafel 06-01 1 von Textseiten

Orts- zahl	Versorgungsartikelbezeichnung und Bemerkungen 1	Versorgungsnummer	ET-Kennzeichen des Herstellers bzw. Normkurzbezeichn.	Bezu- gs- einheit	Stück- zahl a. Ort	Varianten	Erhaltungsst.					Bewirtsch- Kode	Bemerkungen 2
							T		F		D		
							1	2	3	4	5		
1	2	3	4	5	6	7	8	9	10	11	12	13	14
01	ANLASSER-GENERATOR, ELEKTRISCH BETRIEBEN VOLLST. MIT O.Z. 2-69	2920-12-148-7683	4796-625	EA	001		-	A	B	-	-	BD	NACH AUFBRAUCH VERW. OZ 14.1
02	-ANKER, ANLASSER-GENERATOR	2920-12-148-7684	4793-177	EA	001		-	-	-	B	-		
03	-KEIL, SCHEIBENFEDER-	5315-12-156-4505	5X6-50IN6888	EA	001		-	B	-	-	-		
04	-POLGEHÄUSE VOLLST. MIT O.Z. 14-58		4798-345	EA	001		-	-	-	D	-		
14	--ANSCHLUSZSTUECK, KAB	5940-12-164-2775	1794-556	EA	001		-	-	-	B	-		
14.1	--ANSCHLUSZSTUECK, KAB	5940-12-148-7695	1743-726	EA	001		-	-	-	B	-		
15	--ANSCHLUSZPLATTE		1794-557	EA	001		-	-	-	D	-		
16	--SCHEIBE, FEDER-	5310-12-142-8168	84DIN137GALZN8C	EA	002		-	-	-	B	-		
17	--SCHRAUBE, SCHLITZKOPF-	5305-12-156-4886	M4X8DIN84-5-8GAL ZN5C	EA	002		-	-	-	B	-		
18	--SCHRAUBE, SECHSKANTKOPF-	5305-12-141-9838	M6X8DIN933-8-8GA LZN5C	EA	001		-	B	-	-	-		
19	--SCHEIBE, ZAHN-	5310-12-156-4956	J6-4DIN6797GALZN 8C	EA	001		-	B	-	-	-		
20	--TUELLE, GUMMI-,	5325-12-132-1370	1794-558	EA	001		-	B	-	-	-		
21	--KABEL, ENDBESTUECKT		1794-559	EA	001		-	-	-	D	-		
22	--BUCHSE, EINPOL-	5935-12-164-1820	1793-029	EA	001		-	B	-	-	-		
23	--STECKER, EINPOL-	5935-12-164-1821	1793-170	EA	001		-	B	-	-	-		
24	--STECKER, EINPOL-	5935-12-164-1822	1793-030	EA	001		-	B	-	-	-		
25	--SCHUTZDECKEL		1794-560	EA	001		-	-	-	D	-		
26	--SCHRAUBE, SCHLITZKOPF-	5305-12-142-0599	M4X8DIN63-5-8GA LZN5C	EA	004		-	-	-	B	-		
27	--UNTERBRECHERPLATTE, ZUENDVERTEILER VOLLST. MIT O.Z. 28-42	2920-12-148-7687	8082-877	EA	001		-	B	-	-	-		
28	---SCHRAUBE, SECHSKANTKOPF-	5305-12-141-9798	M3X10DIN933-8-8G ALZN5C	EA	001		-	B	-	-	-		

Orts- zahl	Versorgungsartikelbezeichnung und Bemerkungen 1	Versorgungsnummer	ET-Kennzeichen des Herstellers bzw. Normkurzbezeichn.	Bezugs- einheit	Stück- zahl a. Ort	Varianten	Erhaltungsst.					Bewirtsch.- Kode	Bemerkungen 2	
							T		F					D
							1	2	3	4	5			
1	2	3	4	5	6	7	8	9	10	11	12	13	14	
33	---SCHEIBE, ZAHN-	5310-12-142-0655	83DIN127GALZN8C	EA	001			-	B	-	-	-		
34	---MUTTER, SECHSKANT-	5310-12-144-6201	M30IN934-8GALZNC	EA	001			-	B	-	-	-		
37	---KONTAKTSATZ, ZUENDVERTEILER	2920-12-146-3144	1794-497	SE	001			-	B	-	-	-		
38	---BEILAGE	5365-12-164-4767	1794-627	EA	NB			-	B	-	-	-		
38.1	---BEILAGE	5365-12-164-4769	1794-618	EA	NB			-	B	-	-	-		
39	---RING, SPRENG-	5365-12-156-4667	3-2DIN6799	EA	001			-	B	-	-	-		
41	---SCHEIBE, ZAHN-	5310-12-142-0656	84DIN127GALZN8C	EA	001			-	B	-	-	-		
42	---SCHRAUBE MIT SCHEIBE	5305-12-164-3326	1794-619	EA	002			-	B	-	-	-		NACH AUFBRAUCH VERW. OZ 41, 42.1 u. 42.2
42.1	--SCHEIBE, UNTERLEG	5310-12-156-4922	A4.3DIN125T GALZN8C	EA	001			-	B	-	-	-		
42.2	--SCHRAUBE, SCHLITZKOPF-	5305-12-142-5544	M8X4DIN798S-4-8 GALZN5C	EA	001			-	B	-	-	-		
43	--SCHEIBE, UNTERLEG-,	5310-12-148-7690	1794-570	EA	002			-	B	-	-	-		
44	--SCHEIBE, ZAHN-	5310-12-142-0656	84DIN127GALZN8C	EA	002			-	B	-	-	-		
45	--SCHRAUBE, SCHLITZKOPF-	5305-12-156-4886	M4X8DIN84-5-8GAL ZN5C	EA	002			-	B	-	-	-		
50	--KONTAKTBUERSTENSATZ, ELEKTRISCH	5977-12-164-2336	1794-576	SE	002			-	B	-	-	-		
51	--SCHEIBE, ZAHN	5310-12-142-0656	34DIN127GALZN8C	EA	004			-	B	-	-	-		
52	--SCHRAUBE, SCHLITZKOPF-	5305-12-156-4886	M4X8DIN84-5-8GAL ZN5C	EA	004			-	B	-	-	-		
54	--FEDER, SPIRAL-	5360-12-148-7686	1794-578	EA	004			-	B	-	-	-		
55	--KONDENSATOR, FEST; PAPIER	5910-12-136-7681	8082-879	EA	001			-	B	-	-	-		
56	--KLEMME, SCHLINGEN-	5340-12-148-7692	1794-589	EA	001			-	B	-	-	-		
57	--SCHRAUBE, SCHLITZKOPF-	5305-12-142-0071	M4X6DIN84-5-8GAL ZN5C	EA	002			-	B	-	-	-		
58	--SCHEIBE, ZAHN-	5310-12-142-0656	84DIN127GALZN8C	EA	002			-	B	-	-	-		
50	-ZUENDZEITPUNKTVERSTELLER VOLLST. MIT O.Z. 64-66	2920-12-148-7697	1794-579	EA	001			-	-	-	B	-		



TDV 2320/041-50

zu Bildtafel 06-01 3 von Textseiten

Orts- zahl	Versorgungsartikelbezeichnung und Bemerkungen 1	Versorgungsnummer	ET-Kennzeichen des Herstellers bzw. Normkurzbezeichn.	Bezugs- einheit	Stück- zahl a. Ort	Varianten	Erhaltungsst.					Bewirtsch.- Kode	Bemerkungen 2	
							T		F		D			
							1	2	3	4	5			
1	2	3	4	5	6	7	8	9	10	11	12	13	14	
54	--FEDER, SCHRAUBEN-, ZUG		1794-582	EA	001					D				
55	--FEDER, SCHRAUBEN-, ZUG		1794-583	EA	001					D				
56	--NÖCKEN, ZUFENDMAGNET		1794-586	EA	001					D				
58	-KEIL, SCHEIBEN-	5315-12-156-4501	3X3-7DIN6888	EA	001					B				
59	-LUFFTERRAD		4798-178	EA	001					D				
70	DECKEL		4798-179	EA	001					D				
71	SCHEIBE, UNTERLEG-,	5310-12-148-6442	4798-180	EA	001					B				
72	SCHEIBE, FEDER-	5310-12-142-8161	810DIN137GALZN8C	EA	001					B				
73	SCHRAUBE, TAILLENSCHAFT-,	5306-12-148-7699	4798-181	EA	001					B				
74	SCHUTZSTOPFEN, STAUB UND FEUCHTIGKEIT	5340-12-148-7696	4798-182	EA	001					B				
75	SCHRAUBE, INNFNSTECKANTRIEBS-	5305-12-142-2952	M6X12DIN912-8-8G ALZN5C	EA	004				B					
76	SCHEIBE, FEDER-	5310-12-142-8171	86DIN137GALZN8C	EA	004				B					
77	TUELLE, GUMMI	5325-12-148-7698	1794-590	EA	001				B					
78	REGELGFRAET, VERBRENNUNGSMOTORGENERATO	2920-12-148-7701	8063-859	EA	001				B					
79	MÜTTER, SECHSKANT-	5310-12-156-4990	M5DIN934-8GALZNC	EA	004				B					
80	SCHEIBE, FEDER-,	5310-12-144-6206	0049-140	EA	004				B					
81	SCHEIBE, ZAHN-	5310-12-143-8567	A5-3DIN6797GALZN 8C	EA	004				B					
82	SCHRAUBE, SCHLITZKOPF-	5305-12-146-8145	M5X10DIN7985-4-8 GALZN5C	EA	004				B					

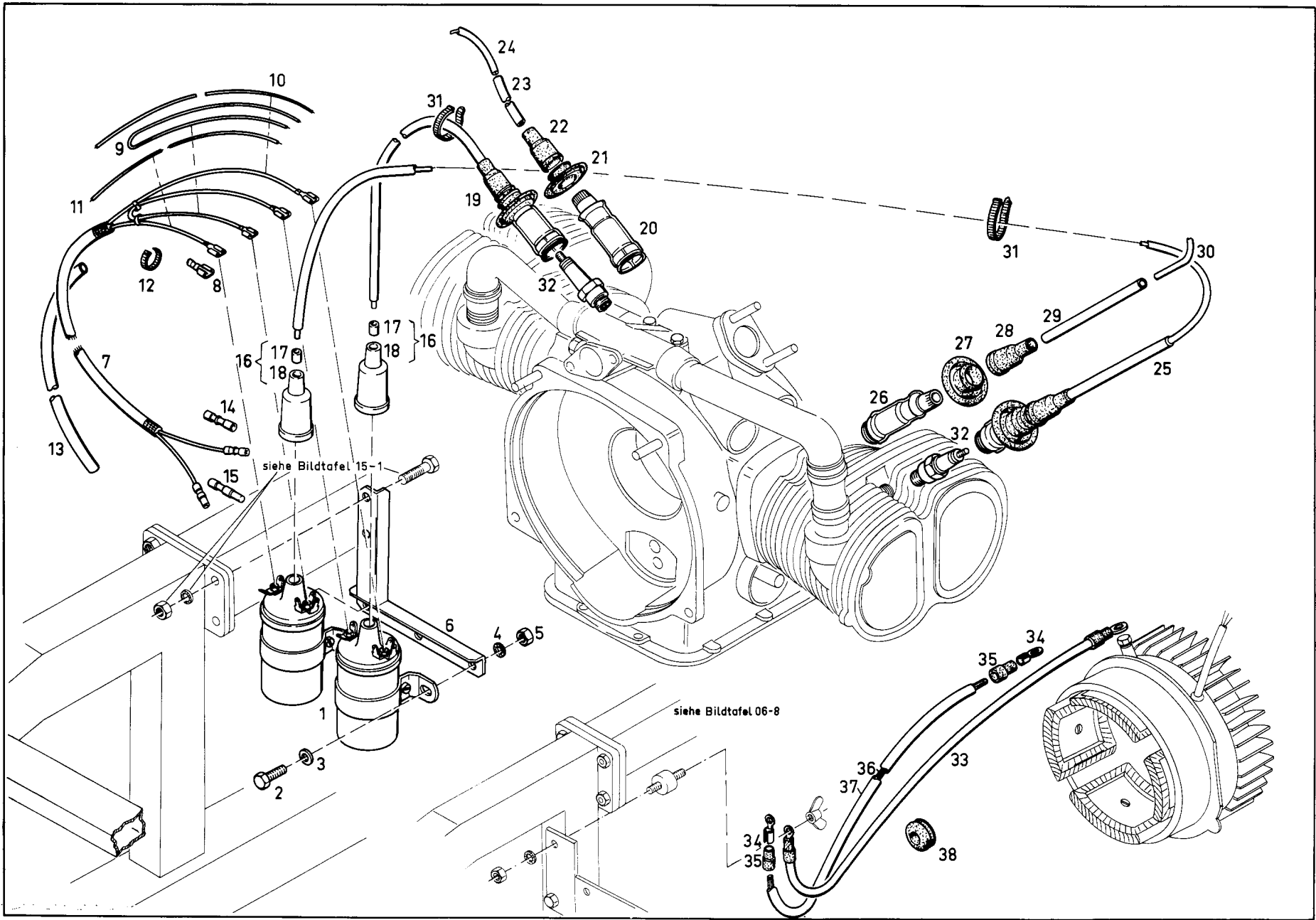

TDV 2320/041-50

zu Bildtafel 06-02

1 von

Textseiten

Orts- zahl	Versorgungsartikelbezeichnung und Bemerkungen 1	Versorgungsnummer	ET-Kennzeichen des Herstellers bzw. Normkurzbezeichn.	Bezugs- einheit	Stück- zahl a. Ort	Varianten	Erhaltungsst.					Bewirtsch.- Kode	Bemerkungen 2	
							T		F					D
							1	2	3	4	5			
1	2	3	4	5	6	7	8	9	10	11	12	13	14	
01	SPULE, ZUEND-	2920-12-135-4333	4796-501	EA	002		-	B	-	-	-			
02	SCHRAUBE, SECHSKANTKOPF-	5305-12-155-6878	M8X16DIN933-8-8G ALZN5C	EA	003		-	B	-	-	-			
03	SCHLEIBE, UNTERLEG-	5310-12-142-0645	88-40IN125STGALZ N8C	EA	003		-	B	-	-	-			
04	SCHLEIBE, FEDER-	5310-12-152-8844	V58	EA	003		-	B	-	-	-			
05	MUTTER, SECHSKANT-	5310-12-144-6214	M8DIN934-8GALZNC	EA	003		-	B	-	-	-			
06	HALTER		8082-629	EA	001		-	D	-	-	-			
07	KABELBAUM VOLLST. MIT O.Z. 8-15	2920-12-164-1548	8081-896	EA	001		-	B	-	-	-			
08	-ANSCHLUSZSTUECK, SCHNELLTRENNBAR	5940-12-129-1827	5-3X2-5DIN46247M S	EA	004		-	B	-	-	-			
09	-DRAHT, ELEKTRO- LAENGE AM ORT. 200 MM	6145-12-124-2961	B1-50IN72551SW	MR	001		-	B	-	-	-		ZUENDSPULE (1) - ZUENDSPULE (15)	
10	-DRAHT, ELEKTRO- LAENGE AM ORT. 850 MM	6145-12-124-2961	B1-50IN72551SW	MR	001		-	B	-	-	-		ZUENDSPULE (15) - SICHERUNGSDOSE, LINKS	
11	-DRAHT, ELEKTRO- LAENGE AM ORT. 850 MM	6145-12-124-2961	B1-50IN72551SW	MR	001		-	B	-	-	-		ZUENDSPULE (1) - LICHTANLASSBATTERIE- ZUENDER	
12	-BAND, HALTE-, ELEKTRISCHE BAUTEILE	5975-12-161-4767	1740-006	EA	002		-	B	-	-	-			
13	-ISOLIERSCHLAUCH, ELEKTRO- LAENGE AM ORT. 615 MM	5970-12-124-1927	86X0-6DIN40621S4	MR	001		-	B	-	-	-			
14	-BUCHSE, EINPOL-	5935-12-164-1820	1793-029	EA	001		-	B	-	-	-			
15	-STECKER, EINPOL-	5935-12-164-1822	1793-030	EA	001		-	B	-	-	-			
16	ERSATZTEILSATZ, ZUENDSPULE VOLLST. MIT O.Z. 17-18	2920-12-159-9256	1794-511	SE	002		-	B	-	-	-			
17	-KABELSCHUH	2920-12-135-4108	1231290020	EA	001		-	B	-	-	-			

TDV 2320/041-50 ÄndA 1

zu Bildtafel 06-02 2 von Textseiten

Orts- zahl	Versorgungsartikelbezeichnung und Bemerkungen 1	Versorgungsnummer	ET-Kennzeichen des Herstellers bzw. Normkurzbezeichn.	Bezugs- einheit	Stück- zahl a. Ort	Varianten	Erhaltungsst.					Bewirtsch.- Kode	Bemerkungen 2
							T	F	D	13			
							1	2	3		4		
8	9	10	11	12	13	14							
18	-KABELTUELLE, ELEKTRISCH	5975-12-134-0359	1230522007	EA	001		-	B	-	-	-		
19	ZUENDLEITUNG, VERBRENNUNGSMOTOR VOLLST. MIT O.Z. 20-24	2920-12-159-9257	1743-588	EA	001		-	B	-	-	-		
20	-STECKER, ENTSTOER-, ELEKTRISCHE ZUENDUN	2920-12-136-0307	1794-617	EA	001		-	B	-	-	-		
21	-KAPPE, ELEKTRISCHES BAUTEIL	5975-12-123-8971	1741-059	EA	001		-	B	-	-	-		
22	-KABELTUELLE, ELEKTRISCH	5975-12-171-9778	1741-058	EA	001		-	B	-	-	-		TEIL VOM DICHTUNGSSATZ MOTOR, SIEHE BILDТАFEL 01-1, O.Z. 12.1
23	-ISOLIERSCHLAUCH, ELEKTRO- LAENGE AM ORT. 150 MM	5970-12-136-8486	87X0-7DIN40621SW	MR	001		-	B	-	-	-		
24	-DRAHT, ELEKTRO- LAENGE AM ORT. 350 MM		ZB1X7DIN72561	MR	001		-	D	-	-	-		
25	ZUENDLEITUNG, VERBRENNUNGSMOTOR VOLLST. MIT O.Z. 26-30	2920-12-159-9258	1743-589	EA	001		-	B	-	-	-		
26	-STECKER, ENTSTOER-, ELEKTRISCHE ZUENDUN	2920-12-136-0307	1794-617	EA	001		-	B	-	-	-		
27	-KAPPE, ELEKTRISCHES BAUTEIL	5975-12-123-8971	1741-059	EA	001		-	B	-	-	-		
28	-KABELTUELLE, ELEKTRISCH	5975-12-171-9778	1741-058	EA	001		-	B	-	-	-		TEIL VOM DICHTUNGSSATZ MOTOR, SIEHE BILDТАFEL 01-1, O.Z. 12.1
29	-ISOLIERSCHLAUCH, ELEKTRO- LAENGE AM ORT. 150 MM	5970-12-136-8486	87X0-7DIN40621SW	MR	001		-	B	-	-	-		
30	-DRAHT, ELEKTRO- LAENGE AM ORT 750 MM		ZB1X7DIN72561	MR	001		-	D	-	-	-		
31	KABELBAND	5975-12-154-5951	1740-007	EA	004		-	B	-	-	-		
32	ZUENDKERZE	2920-12-120-8944	1794-491	EA	002		-	B	-	-	-		WAHLWEISE
32.1	ZUENDKERZE	2920-12-158-8081	1794-593	EA	002		-	B	-	-	-		WAHLWEISE
33	LEITUNG, ELEKTRO- VOLLST. MIT O.Z. 34-37	6150-12-164-1823	1794-594	EA	001		-	B	-	-	-		LICHTANLASSBATTERIE- ZUENDER (A) - GIMETALL

TDV 2320/041-50

zu Bildtafel 06-02 3 von Textseiten

Orts- zahl	Versorgungsartikelbezeichnung und Bemerkungen 1	Versorgungsnummer	ET-Kennzeichen des Herstellers bzw. Normkurzbezeichn.	Bezugs- einheit	Stück- zahl a. Ort	Varianten	Erhaltungsst.					Bewirtsch- Kode	Bemerkungen 2
							T		F		D		
							1	2	3	4	5		
8	9	10	11	12	13	14							
34	-ANSCHLUSZSTUECK, KABELSCHUH-	5940-12-146-8499	6-25DIN46234	EA	002		-	B	-	-	-		-LAGER AN HINTERRAHMEN
35	-KABELTUELLE, ELEKTRO-	5975-12-139-5407	1794-596	EA	002		-	B	-	-	-		
36	-DRAHT, ELEKTRO- LAFNGE AM ORT. 600 MM		1794-597	MR	001		-	D	-	-	-		
37	-ISOLIERSCHLAUCH, ELEKTRO- LAENGE AM ORT. 580 MM	5970-12-137-7486	B9X0-7DIN40621SW	MR	001		-	B	-	-	-		
38	TUELLE, GUMMI-,	5325-12-148-7706	1794-598	EA	001		-	B	-	-	-		

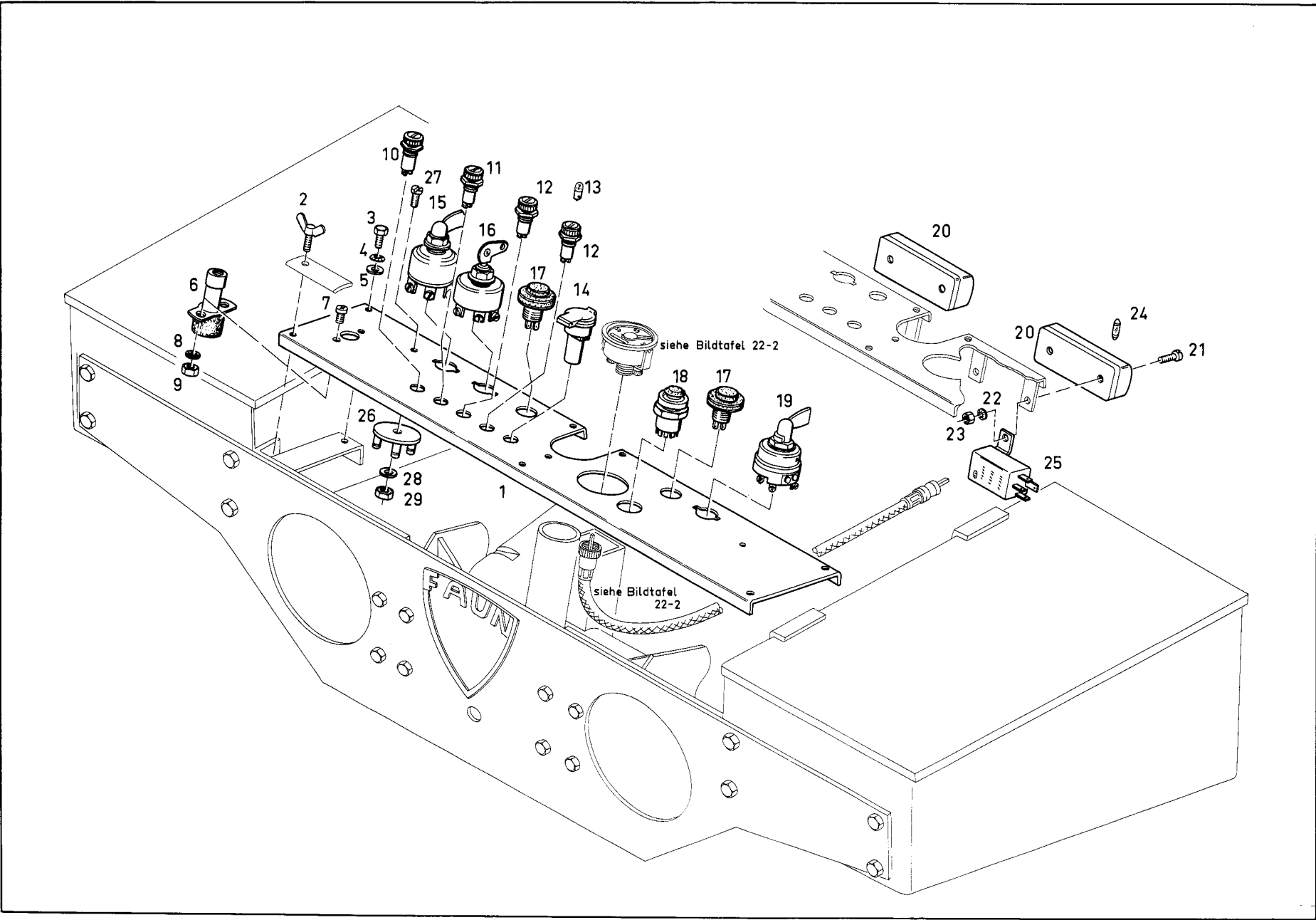

TDV 2320/041-50

zu Bildtafel 06-03

1 von

Textseiten

Orts- zahl	Versorgungsartikelbezeichnung und Bemerkungen 1	Versorgungsnummer	ET-Kennzeichen des Herstellers bzw. Normkurzbezeichn.	Bezugs- einheit	Stück- zahl a. Ort	Varianten	Erhaltungsst.					Bewirtsch- Kode	Bemerkungen 2
							T	F	D	13			
							1	2	3		4		
1	2	3	4	5	6	7	8	9	10	11	12	13	14
01	INSTRUMENTENTAFEL	2510-12-164-2337	8082-695	EA	001		-	B	-	-	-		
02	SCHRAUBE, HANDDREH-	5305-12-146-0740	M6X25DIN316MG4-6 GALZN5C	EA	003		-	B	-	-	-		
03	SCHRAUBE, SECHSKANTKOPF-	5305-12-141-6587	M6X18DIN933-8-8G ALZN5C	EA	004		-	B	-	-	-		
04	SCHEIBE, FEDER-	5310-12-162-8609	VS6	EA	004		-	B	-	-	-		
05	SCHEIBE, UNTERLEG-,	5310-12-146-3860	86-4DIN9021STGAL ZN8C	EA	004		-	B	-	-	-		
06	SCHALTER, DRUCK-	5930-12-149-9862	1718-001	EA	001		-	B	-	-	-		
07	SCHRAUBE, SCHLITZKOPF-	5305-12-142-5568	M6X12DIN7985-4-8 GALZN5C	EA	002		-	B	-	-	-		
08	SCHEIBE, FEDER-	5310-12-162-8609	VS6	EA	002		-	B	-	-	-		
09	MUTTER, SECHSKANT-	5310-12-156-4991	M6DIN934-8GALZNC	EA	002		-	B	-	-	-		
10	LEUCHTE, ANZEIGER GRUEN	6210-12-143-1126	AGNVG72646	EA	001		-	B	-	-	-		
11	LEUCHTE, ANZEIGER BLAU	6210-12-143-1124	ABLVG72646	EA	001		-	B	-	-	-		
12	LEUCHTE, ANZEIGER ROT	6210-12-142-0995	ARTVG72646	EA	002		-	B	-	-	-		
13	LAMPE, GLUEH-	6240-12-120-7996	H12V2WDIN72601	EA	004		-	B	-	-	-		
14	STECKVERBINDER, FESTMONTIERBAR, ELEKTRI	5935-12-121-7285	DDIN72591	EA	001		-	B	-	-	-		
15	SCHALTER, DREH-	5930-12-121-7280	1727-009	EA	001		-	B	-	-	-		
16	SCHALTER, SCHLUESSEL-, ZUENDUNG	2920-12-121-7213	AVG72772	EA	001		-	B	-	-	-		
17	SCHALTER, DRUCK-	5930-12-164-3327	1764-035	EA	002		-	B	-	-	-		
18	SCHALTER, DRUCK-	5930-12-151-4304	1764-028	EA	001		-	B	-	-	-		
19	SCHALTER, DREH-	5930-12-121-7281	1726-013	EA	001		-	B	-	-	-		

TDV 2320/041-50

zu Bildtafel 06-03 2 von Textseiten

Orts- zahl	Versorgungsartikelbezeichnung und Bemerkungen 1	Versorgungsnummer	ET-Kennzeichen des Herstellers bzw. Normkurzbezeichn.	Bezugs- einheit	Stück- zahl a. Ort	Varianten	Erhaltungsst.					Bewirtsch.- Kode	Bemerkungen 2
							T		F		D		
							1	2	3	4	5		
1	2	3	4	5	6	7	8	9	10	11	12	13	14
20	SICHERUNGSKASTEN	5920-12-122-9266	A60IN72582	EA	002		-	B	-	-	-		
21	SCHRAUBE, SCHLITZKOPF-	5305-12-142-5550	M5X15DIN7985-4-8 GALZN5C	EA	004		-	B	-	-	-		
22	SCHEIBE, FEDER-,	5310-12-144-6206	0049-140	EA	004		-	B	-	-	-		
23	MUTTER, SECHSKANT-	5310-12-156-4990	M5DIN934-8GALZNC	EA	004		-	B	-	-	-		
24	SICHERUNG, PATRONEN-	5920-12-120-7787	A80IN72581	EA	012		-	B	-	-	-		
25	BLINKGEBER, THERMISCH	5945-12-164-1824	1713-093	EA	001		-	B	-	-	-		
26	ANSCHLUSZSTUECK, MASSE	5940-12-125-1376	1768-001	EA	001		-	B	-	-	-		
27	SCHRAUBE, SCHLITZKOPF-	5305-12-146-8145	M5X10DIN7985-4-8 GALZN5C	EA	001		-	B	-	-	-		
28	SCHEIBE, FEDER-,	5310-12-144-6206	0049-140	EA	001		-	B	-	-	-		
29	MUTTER, SECHSKANT-	5310-12-156-4990	M5DIN934-8GALZNC	EA	001		-	B	-	-	-		



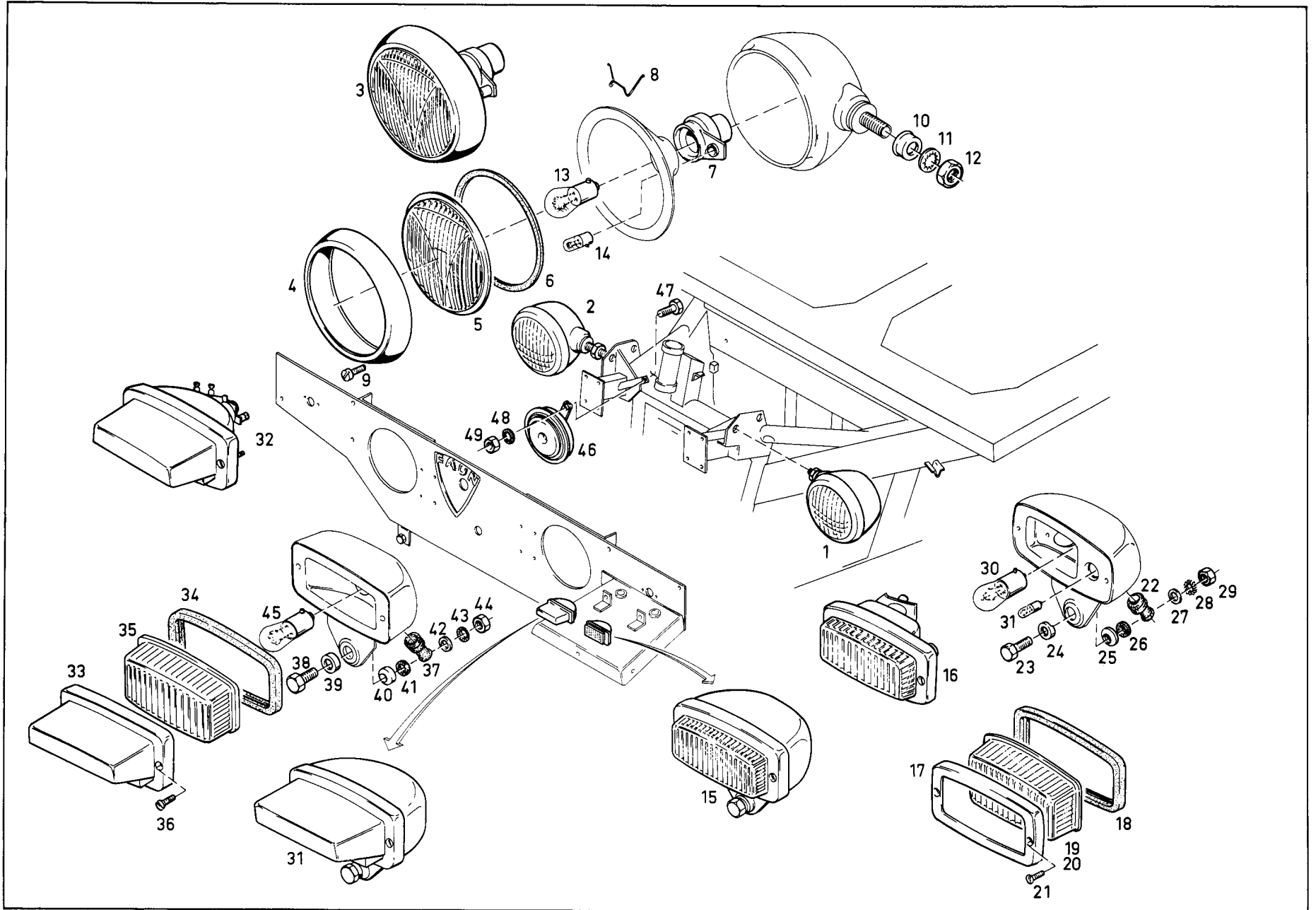

TDV 2320/041-50  
06 Elektrische Anlage

0609.1 Scheinwerfer Begrenzungsleuchte  
und Tarnscheinwerfer

Bildtafel 06- 4

TDV 2320/041-50

zu Bildtafel J6-04

1 von

Textseiten

Orts- zahl	Versorgungsartikelbezeichnung und Bemerkungen 1	Versorgungsnummer	ET-Kennzeichen des Herstellers bzw. Normkurzbezeichn.	Bezugs- einheit	Stück- zahl a. Ort	Varianten	Erhaltungsst.					Bewirtsch.- Kode	Bemerkungen 2
							T		F		D		
							1	2	3	4	5		
1	2	3	4	5	6	7	8	9	10	11	12	13	14
01	HAUPTSCHWINWERFER LINKS, VOLLST. MIT O.Z. 3-12	6220-12-164-1825	8063-886	EA	001		-	B	-	-	-		
02	HAUPTSCHWINWERFER RECHTS, VOLLST. MIT O.Z. 3-12	6220-12-164-1826	8063-896	EA	001		-	B	-	-	-		
03	-EINSATZ, HAUPTSCHWINWERFER, FAHRZEUG VOLLST. MIT O.Z. 4-9		1794-600	EA	001		-	D	-	-	-		
04	--DECKELRING, HAUPTSCHWINWERFER, FAHRZEUG	6220-12-139-4938	1795-351	EA	001		-	B	-	-	-		
05	--LINSE, LEUCHE	6220-12-127-3671	1795-243	EA	001		-	B	-	-	-		
06	--DICHTUNG, PROFIL-	6220-12-127-3814	1795-353	EA	001		-	B	-	-	-		
07	--LAMPENFASSUNG		1794-601	EA	001		-	D	-	-	-		
08	--FEDER, DRUCK-	6220-12-134-1925	1795-388	EA	001		-	B	-	-	-		
09	--SCHRAUBE, SCHLITZKOPF-	5305-12-142-0087	M5X15DIN84-5-8GALZNC	EA	001		-	B	-	-	-		
10	-DRUCKRING, HAUPTSCHWINWERFER, FAHRZEUG		1794-602	EA	001		-	D	-	-	-		
11	-SCHEIBE, ZAHN-	5310-12-151-6113	J19DIN67973ALZNC	EA	001		-	B	-	-	-		
12	-MUTTER, SECHSKANT-	5310-12-156-4986	M18X1-50DIN936-04GALZNC	EA	001		-	B	-	-	-		
13	LAMPE, GLUEH-	6240-12-120-7955	B12V35-35WDIN72601	EA	002		-	B	-	-	-		
14	LAMPE, GLUEH-	6240-12-129-3450	HL12V4WDIN72601	EA	002		-	B	-	-	-		
15	LEUCHE, MARKIERUNG--, BEGRENZUNG, LANDF VOLLST. MIT O.Z. 16-26	6220-12-138-3990	AVG72633	EA	002		-	B	-	-	-		
16	-EINSATZ, BLINKBEGRENZUNGSLUCHE VOLLST. MIT O.Z. 17-21		1794-603	EA	001		-	D	-	-	-		
17	--DECKELRING, BLINKBEGRENZUNGSLUCHE	6220-12-138-5088	1AVG72633	EA	001		-	B	-	-	-		
18	--DICHTUNG, GUMMI-U-PROFIL-	5330-12-138-5091	2AVG72633	EA	001		-	B	-	-	-		

TDV 2320/041-50

zu Bildtafel 06-04

2 von

Textseiten

Orts- zahl	Versorgungsartikelbezeichnung und Bemerkungen 1	Versorgungsnummer	ET-Kennzeichen des Herstellers bzw. Normkurzbezeichn.	Bezugs- einheit	Stück- zahl a. Ort	Varianten	Erhaltungsst.					Bewirtsch- Kode	Bemerkungen 2
							T		F		D		
							1	2	3	4	5		
1	2	3	4	5	6	7	8	9	10	11	12	13	14
19	--LINSE, LEUCHE	6220-12-138-5089	7AVG72633	EA	001		-	B	-	-	-		
20	--LINSE, LEUCHTE	6220-12-138-5090	8AVG72633	EA	001		-	B	-	-	-		
21	--SCHRAUBE, SCHLITZKOPF-	5305-12-142-0603	AM4X18DIN63-5-8G ALZN5C	EA	002		-	B	-	-	-		
22	-TUELLE, GUMMI-	5325-12-156-4150	1794-302	EA	001		-	B	-	-	-		
23	-SCHRAUBE, SECHSKANTKOPF-	5305-12-156-4865	M8X25DIN933-8-8G ALZN5C	EA	001		-	B	-	-	-		
24	-SCHEIBE, KONKAV-	5310-12-122-4408	7AVG72632	EA	001		-	B	-	-	-		
25	-SCHEIBE, INNEN ABGESETZT	5310-12-122-4409	6AVG72632	EA	001		-	B	-	-	-		
26	-DICHTUNG	5330-12-122-4410	5AVG72632	EA	001		-	B	-	-	-		
27	SCHFIBF, UNTERLEFG-	5310-12-142-0645	B8-4DIN125STGALZ N8C	EA	002		-	B	-	-	-		
28	SCHEIBE, FEDER-	5310-12-152-8844	VS8	EA	002		-	B	-	-	-		
29	MUTTER, SECHSKANT-	5310-12-144-6214	M8DIN934-8GALZNC	EA	002		-	B	-	-	-		
30	LAMPE, GLUEH-	6240-12-140-5265	R12V18WDIN72601	EA	002		-	B	-	-	-		
31	LAMPE, GLUEH-	6240-12-129-3450	HL12V4WDIN72601	EA	002		-	B	-	-	-		
32	HAUPTSCH EINWERFER VOLLST. MIT O.Z. 33-41	6220-12-121-7310	AVG72632	EA	002		-	B	-	-	-		
33	-RAHMEN, ABBL END-, TARNSCH EINWERFER	6220-12-121-0494	1AVG72632	EA	001		-	B	-	-	-		
34	-DICHTUNG, GUMMISPEZIALPROFIL-	5330-12-121-7312	2AVG72632	EA	001		-	B	-	-	-		
35	-LINSF, LEUCHE	6220-12-121-7311	11BVG72633	EA	001		-	B	-	-	-		
36	-SCHRAUBE, SCHLITZKOPF-	5305-12-142-0603	AM4X18DIN63-5-8G ALZN5C	EA	002		-	B	-	-	-		
37	-TUELLE, GUMMI-	5325-12-156-4150	1794-302	EA	001		-	B	-	-	-		
38	-SCHRAUBE, SECHSKANTKOPF-	5305-12-156-4865	M8X25DIN933-8-8G ALZN5C	EA	001		-	B	-	-	-		

TDV 2320/041-50

zu Bildtafel 06-04 3 von Textseiten

Orts- zahl	Versorgungsartikelbezeichnung und Bemerkungen 1	Versorgungsnummer	ET-Kennzeichen des Herstellers bzw. Normkurzbezeichn.	Bezugs- einheit	Stück- zahl a. Ort	Varianten	Erhaltungsst.					Bewirtsch.- Kode	Bemerkungen 2
							T		F		D		
							1	2	3	4	5		
1	2	3	4	5	6	7	8	9	10	11	12	13	14
39	-SCHEIBE, KONKAV-	5310-12-122-4408	7AVG72632	EA	001		-	B	-	-	-		
40	-SCHEIBE, INNEN ABGESETZT	5310-12-122-4409	6AVG72632	EA	001		-	B	-	-	-		
41	-DICHTUNG	5330-12-122-4410	5AVG72632	EA	001		-	B	-	-	-		
42	SCHEIBE, UNTERLEG-	5310-12-142-0645	B8-4DIN125TGALZ N8C	EA	002		-	B	-	-	-		
43	SCHFIBE, FEDER-	5310-12-152-8844	VS8	EA	002		-	B	-	-	-		
44	MUTTER, SECHSKANT-	5310-12-144-6214	M8DIN934-8GALZNC	EA	002		-	B	-	-	-		
45	LAMPE, GLUEH-	6240-12-140-5265	R12V18WDIN72601	EA	002		-	B	-	-	-		
46	HORN, ELEKTRISCH	2590-12-164-3328	8080-625	EA	001		-	B	-	-	-		
47	SCHRAUBE, SECHSKANTKOPF-	5305-12-156-4863	M8X20DIN933-8-8G ALZNSC	EA	001		-	B	-	-	-		
48	SCHEIBE, FEDER-	5310-12-152-8844	VS8	EA	001		-	B	-	-	-		
49	MUTTER, SECHSKANT-	5310-12-144-6214	M8DIN934-8GALZNC	EA	001		-	B	-	-	-		

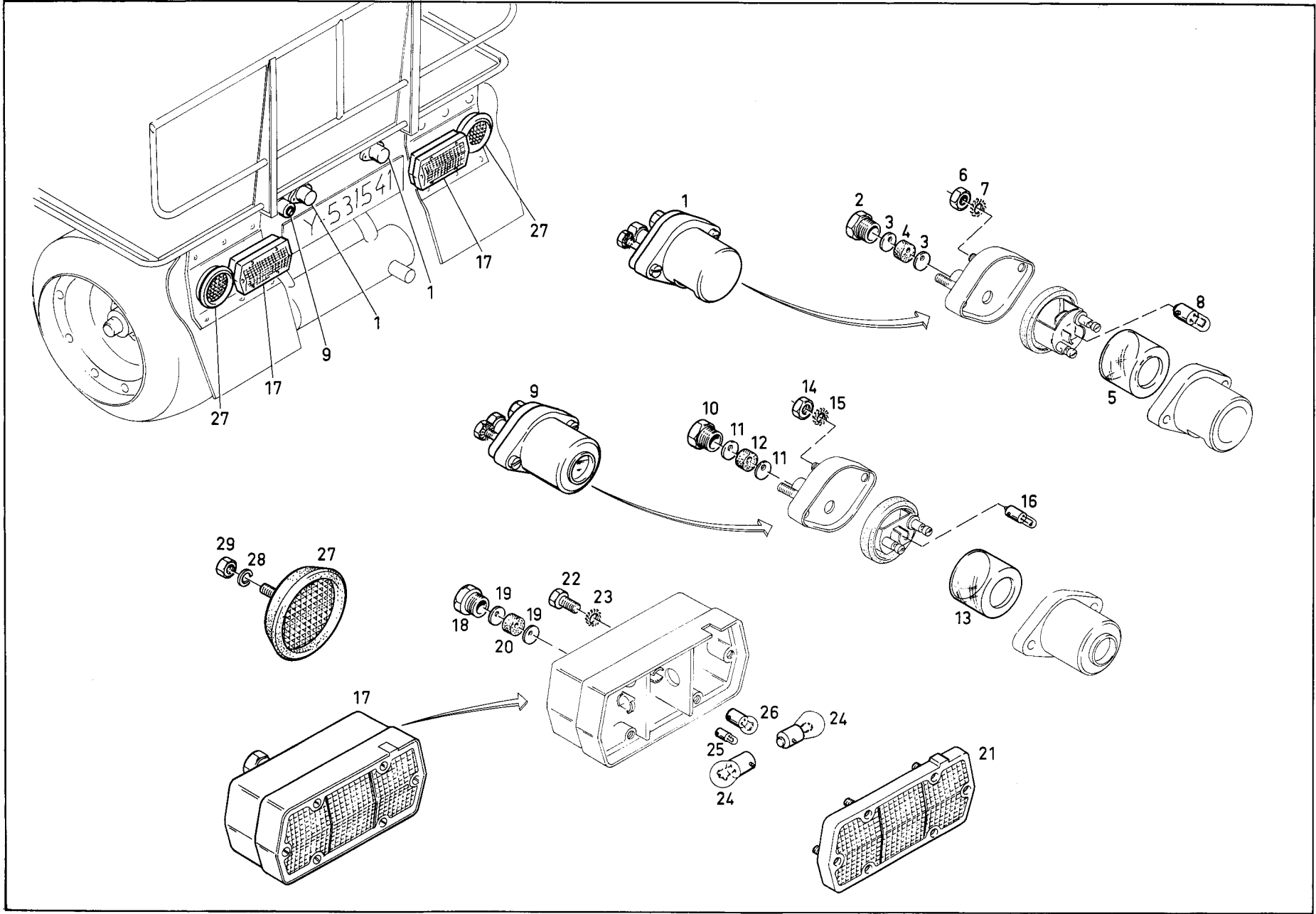

TDV 2320/041-50

zu Bildtafel 06-05

1 von

Textseiten

Orts- zahl	Versorgungsartikelbezeichnung und Bemerkungen 1	Versorgungsnummer	ET-Kennzeichen des Herstellers bzw. Normkurzbezeichn.	Bezugs- einheit	Stück- zahl a. Ort	Varianten	Erhaltungsst.					Bewirtsch.- Kode	Bemerkungen 2
							T		F		D		
							1	2	3	4	5		
1	2	3	4	5	6	7	8	9	10	11	12	13	14
01	LEUCHTE, KENNZEICHEN-, LANDFAHRZEUG VOLLST. MIT O.Z. 2-7	6220-12-159-6554	1710-161	EA	002		-	B	-	-	-		
02	-DRUCKSCHRAUBE, STOPFBUCHSENVERSCHRAUB	5975-12-145-5546	CPG11DIN46255MS	EA	001		-	B	-	-	-		
03	-SCHEIBE	5310-12-164-1827	1794-536	EA	002		-	B	-	-	-		
04	-DICHTUNG	5330-12-151-4413	1794-535	EA	001		-	B	-	-	-		
05	-LINSE, LEUCHTE	6220-12-151-4415	1AVG72635	EA	001		-	B	-	-	-		
06	-MUTTER, SECHSKANT-	5310-12-156-4991	M6DIN934-8GALZNC	EA	002		-	B	-	-	-		
07	-SCHEIBE, ZAHN-	5310-12-156-4956	J6-4DIN6797GALZN 8C	EA	002		-	B	-	-	-		
08	LAMPE, GLUEH-	6240-12-120-7998	G12V5WDIN72601	EA	002		-	B	-	-	-		
09	LEUCHTE, BREMS-, LANDFAHRZEUG VOLLST. MIT O.Z. 10-15	6220-12-151-4414	1710-160	EA	J01		-	B	-	-	-		
10	-DRUCKSCHRAUBE, STOPFBUCHSENVERSCHRAUB	5975-12-145-5546	CPG11DIN46255MS	EA	001		-	B	-	-	-		
11	-SCHEIBE	5310-12-164-1827	1794-536	EA	002		-	B	-	-	-		
12	-DICHTUNG	5330-12-151-4413	1794-535	EA	001		-	B	-	-	-		
13	-LINSE, LEUCHTE	6220-12-151-4415	1AVG72635	EA	001		-	B	-	-	-		
14	-MUTTER, SECHSKANT-	5310-12-156-4991	M6DIN934-8GALZNC	EA	002		-	B	-	-	-		
15	-SCHEIBE, ZAHN-	5310-12-156-4956	J6-4DIN6797GALZN 8C	EA	002		-	B	-	-	-		
16	LAMPE, GLUEH-	6240-12-120-7996	H12V2WDIN72601	EA	001		-	B	-	-	-		
17	LEUCHTE, BREMS-UND SCHLUSS-, LANDFAHRZEUG VOLLST. MIT O.Z. 18-21	6220-12-151-4411	1710-158	EA	002		-	B	-	-	-		
18	-DRUCKSCHRAUBE, STOPFBUCHSENVERSCHRAUB	5975-12-145-5546	CPG11DIN46255MS	EA	001		-	B	-	-	-		
19	-SCHEIBE	5310-12-164-1827	1794-536	EA	002		-	B	-	-	-		
20	-DICHTUNG	5330-12-151-4413	1794-535	EA	001		-	B	-	-	-		

TDV 2320/041-50

zu Bildtafel 06-05 2 von Textseiten

Orts- zahl	Versorgungsartikelbezeichnung und Bemerkungen 1	Versorgungsnummer	ET-Kennzeichen des Herstellers bzw. Normkurzbezeichn.	Bezug- einheit	Stück- zahl a. Ort	Varianten	Erhaltungsst.					Bewirtsch- Kode	Bemerkungen 2	
							T		F		D			
							1	2	3	4	5			
1	2	3	4	5	6	7	8	9	10	11	12	13	14	
21	-LINSE, LEUCHE MIT SCHRAUBEN	6220-12-151-4412	1794-534	EA	001			-	B	-	-	-		
22	SCHRAUBE, SECHSKANTKOPF-	5305-12-141-9861	M8X12DIN933-8-8G ALZN5C	EA	004			-	B	-	-	-		
23	SCHEIBE, FEDER-	5310-12-152-8844	VS8	EA	004			-	B	-	-	-		
24	LAMPE, GLUEH-	6240-12-159-7268	RL12V21WDIN72601	EA	004			-	B	-	-	-		
25	LAMPE, GLUEH-	6240-12-120-7996	H12V2WDIN72601	EA	002			-	B	-	-	-		
26	LAMPE, GLUEH-	6240-12-120-7998	G12V5WDIN72601	EA	002			-	B	-	-	-		
27	RUECKSTRAHLER VOLLST. MIT O.Z. 28-29	9905-12-139-8150	99024	EA	002			-	B	-	-	-		
28	-SCHEIBE, ZAHN-	5310-12-142-0647	A5DIN127GALZN8C	EA	002			-	B	-	-	-		
29	-MUTTER, SECHSKANT-	5310-12-156-4990	M5DIN934-8GALZNC	EA	002			-	B	-	-	-		

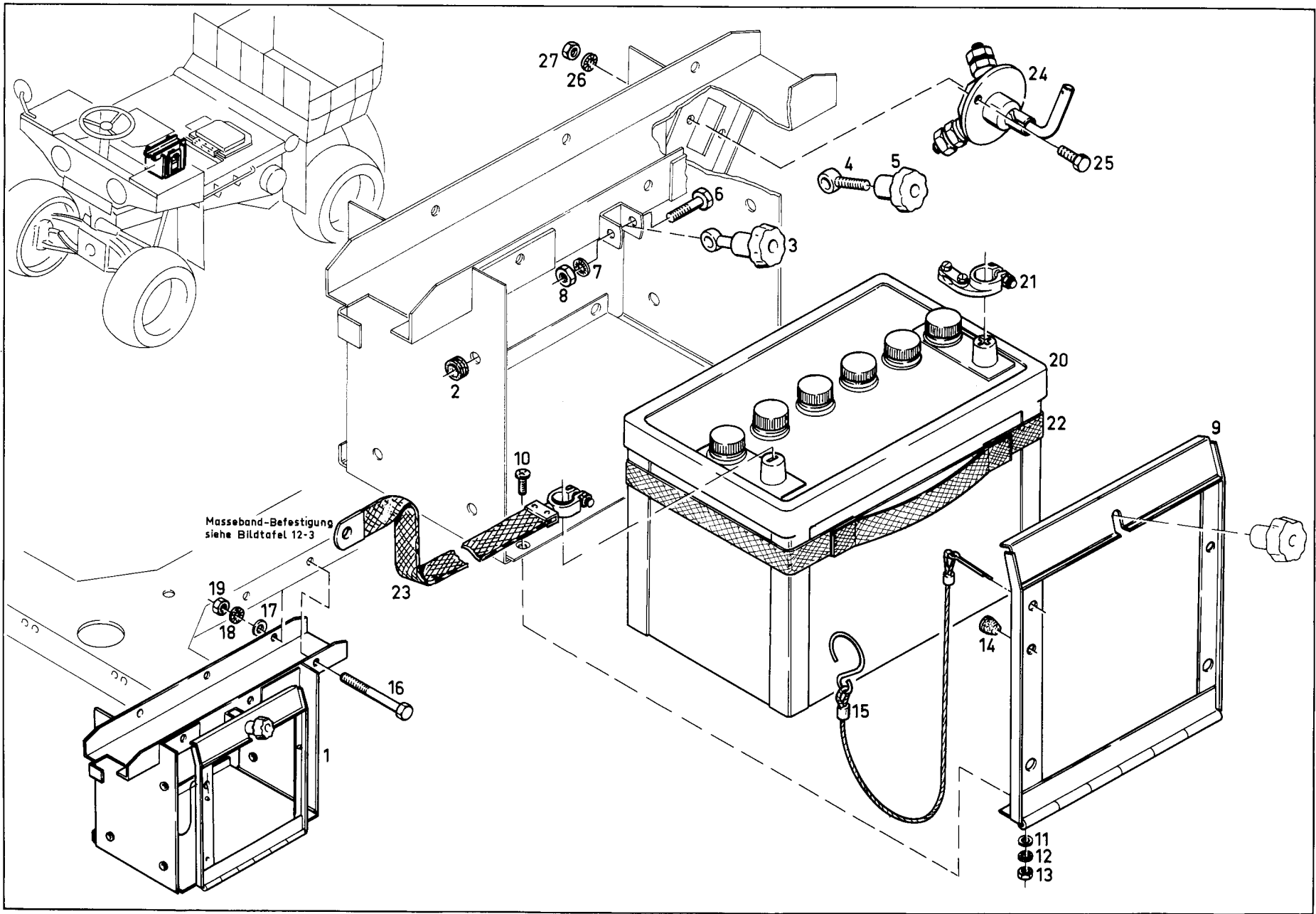



TDV 2320/041-50

zu Bildtafel 06-06 1 von Textseiten

Orts- zahl	Versorgungsartikelbezeichnung und Bemerkungen 1	Versorgungsnummer	ET-Kennzeichen des Herstellers bzw. Normkurzbezeichn.	Bezugs- einheit	Stück- zahl a. Ort	Varianten	Erhaltungsst.					Bewirtsch- Kode	Bemerkungen 2	
							T		F					D
							1	2	3	4	5			
1	2	3	4	5	6	7	8	9	10	11	12	13	14	
01	BATTERIEBEHAELTER VOLLST. MIT O.Z. 2-15	6140-12-164-1828	8082-637	EA	001		-	B	-	-	-		VERNIETET	
02	-TUELLE, GUMMI-,	5325-12-141-9569	1741-002	EA	012		-	B	-	-	-			
03	-KLEMMGELENKSCHRAUBE MIT MUTTER VOLLST. MIT O.Z. 4-5	5340-12-164-2068	8065-831	EA	001		-	B	-	-	-			
04	--SCHRAUBE, AUGENKOPF		LAM6X40DIN444-5- 6	EA	001		-	D	-	-	-			
05	--BEDIENUNGSKNOPF		D32DIN6336	EA	001		-	D	-	-	-			
06	-SCHRAUBE, SECHSKANTKOPF-	5305-12-142-8451	M6X30DIN931-8-8G ALZN5C	EA	001		-	B	-	-	-			
07	-SCHEIBE, FEDER-	5310-12-162-8609	VS6	EA	001		-	B	-	-	-			
08	-MUTTER, SECHSKANT-	5310-12-156-4991	M6DIN934-8GALZNC	EA	001		-	B	-	-	-			
09	-ABDECKUNG, BATTERIEBEHAELTER	6140-12-164-1829	8064-113	EA	001		-	B	-	-	-			
10	-SCHRAUBE, SCHLITZKOPF-	5305-12-142-5573	AM6X15DIN7987-4- 8GALZN5C	EA	003		-	B	-	-	-			
11	-SCHEIBE, UNTERLEG-,	5310-12-146-3860	B6-4DIN9021STGAL ZN8C	EA	003		-	B	-	-	-			
12	-SCHEIBE, FEDER	5310-12-162-8609	VS6	EA	003		-	B	-	-	-			
13	-MUTTER, SECHSKANT-	5310-12-156-4991	M6DIN934-8GALZNC	EA	003		-	B	-	-	-			
14	-PUFFER, GUMMI-	5340-12-162-5664	8062-597	EA	004		-	B	-	-	-			
15	-DRAHTSEIL, EINSTRANGIG, BESTUECKT	4010-12-164-1335	8082-761	EA	001		-	B	-	-	-			
16	SCHRAUBE, SECHSKANTKOPF-	5305-12-142-8469	M8X100DIN931-8-8 GALZN5C	EA	003		-	B	-	-	-			
17	SCHEIBE, UNTERLEG-	5310-12-142-0645	B8-4DIN125STGALZ N8C	EA	006		-	B	-	-	-			
18	SCHEIBE, FEDER-	5310-12-152-8844	VS8	EA	003		-	B	-	-	-			

TDV 2320/041-50

zu Bildtafel 06-06 2 von Textseiten

Orts- zahl	Versorgungsartikelbezeichnung und Bemerkungen 1	Versorgungsnummer	ET-Kennzeichen des Herstellers bzw. Normkurzbezeichn.	Bezugs- einheit	Stück- zahl a. Ort	Varianten	Erhaltungsst.					Bewirtsch.- Kode	Bemerkungen 2
							T		F		D		
							1	2	3	4	5		
1	2	3	4	5	6	7	8	9	10	11	12	13	14
19	MUTTER, SECHSKANT-	5310-12-144-6214	M8DIN934-8GALZNC	EA	003		-	B	-	-	-		
20	BATTERIE, WIEDERAUFLADBAR	6140-12-123-9832	12V45AHVG72312	EA	001		-	B	-	-	-		
21	ANSCHLUSZSTUECK, KABELSCHUH-	5940-12-164-2338	G0IN72331	EA	001		-	B	-	-	-		
22	RIEMEN, GURTGeweBE-	5340-12-159-9351	8082-645	EA	001		-	B	-	-	-		
23	LEITUNG, ELEKTRO-	2590-12-164-3787	1729-019	EA	001		-	B	-	-	-		
24	SCHALTER, SCHLUESSEL-	5930-12-121-7197	1731-122	EA	001		-	B	-	-	-		
25	SCHRAUBE, SECHSKANTKOPF-	5305-12-156-4860	M6X12DIN933-8-8G ALZN5C	EA	002		-	B	-	-	-		
26	SCHEIBE, FEDER-	5310-12-162-8609	VS6	EA	002		-	B	-	-	-		
27	MUTTER, SECHSKANT-	5310-12-156-4991	M6DIN934-8GALZNC	EA	002		-	B	-	-	-		

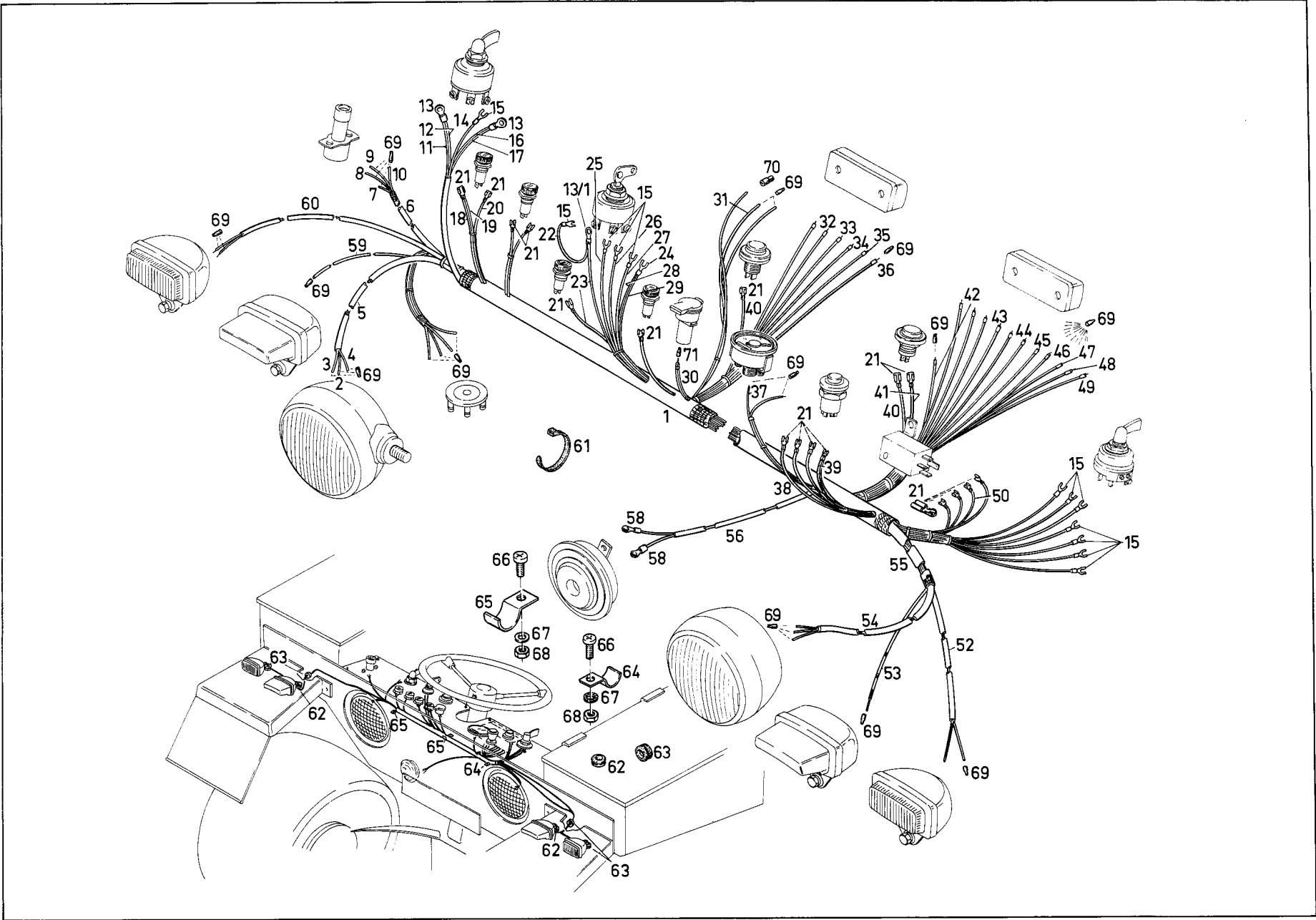

Orts- zahl	Versorgungsartikelbezeichnung und Bemerkungen 1	Versorgungsnummer	ET-Kennzeichen des Herstellers bzw. Normkurzbezeichn.	Bezugs- einheit	Stück- zahl a. Ort	Varianten	Erhaltungsst.					Bewirtsch- Kode	Bemerkungen 2
							T	F	D	13			
							1	2	3		4		
1	2	3	4	5	6	7	8	9	10	11	12	13	14
01	KABEL, SPEZIAL-, ANSCHLUSZFERTIG, VERZWE VOLLST. MIT D.Z. 2-61	2590-12-164-1830	8081-894	EA	001		-	B	-	-	-		
02	-DRAHT, ELEKTRO- LAENGE AM ORT. 1100 MM	6145-12-131-4756	81-5DIN72551WS	MR	001		-	B	-	-	-		SCHEINWERFER, RECHTS - SICHERUNGSDOSE, RECHTS
03	-DRAHT, ELEKTRO- LAENGE AM ORT. 1165 MM	6145-12-131-4758	81-5DIN72551GRSW	MR	001		-	B	-	-	-		SCHEINWERFER, RECHTS - SICHERUNGSDOSE, LINKS
04	-DRAHT, ELEKTRO- LAENGE AM ORT. 1350 MM	6145-12-131-4774	81-5DIN72551GE	MR	001		-	B	-	-	-		SCHEINWERFER, RECHTS - SICHERUNGSDOSE, LINKS
05	-ISOLIER SCHLAUCH, ELEKTRO- LAENGE AM ORT. 700 MM	5970-12-124-1927	86X0-6DIN40621SW	MR	001		-	B	-	-	-		
06	-ISOLIER SCHLAUCH, ELEKTRO- LAENGE AM ORT. 160 MM	5970-12-124-1928	88X0-7DIN40621SW	MR	001		-	B	-	-	-		
07	-DRAHT, ELEKTRO- LAENGE AM ORT. 830 MM	6145-12-131-4776	81-5DIN72551SWWS	MR	001		-	B	-	-	-		LICHTSCHALTER (56) - ABBLEND SCHALTER
08	-DRAHT, ELEKTRO- LAENGE AM ORT. 420 MM	6145-12-131-4788	81-5DIN72551BLWS	MR	001		-	B	-	-	-		ABBLEND SCHALTER (56A)- KONTROLLEUCHE, FERN- LICHT
09	-DRAHT, ELEKTRO- LAENGE AM ORT. 830 MM	6145-12-131-4774	81-5DIN72551GE	MR	001		-	B	-	-	-		ABBLEND SCHALTER (56B)- SICHERUNGSDOSE, LINKS
10	-DRAHT, ELEKTRO- LAENGE AM ORT. 580 MM	6145-12-131-4769	81-5DIN72551RT	MR	001		-	B	-	-	-		ABBLEND SCHALTER (56A)- SICHERUNGSDOSE, RECHTS
11	-DRAHT, ELEKTRO- LAENGE AM ORT. 700 MM	6145-12-131-4778	81-5DIN72551SWG N	MR	001		-	B	-	-	-		WAR NBLINKSCHALTER - BLINKSCHALTER (R)
12	-DRAHT, ELEKTRO- LAENGE AM ORT. 1090 MM	6145-12-131-4778	81-5DIN72551SWG N	MR	001		-	B	-	-	-		BLINK-BEGRENZUNGS- LEUCHE, RECHTS - BLINKSCHALTER (R)
13	-ANSCHLUSZSTUECK, KABELSCHUH-	5940-12-146-3325	A5X3-4DIN46225	EA	002		-	B	-	-	-		
13/1	-ANSCHLUSZSTUECK, KABELSCHUH-	5940-12-146-3326	A5X4-5DIN46225	EA	001		-	B	-	-	-		
14	-DRAHT, ELEKTRO- LAENGE AM ORT. 700 MM	6145-12-131-4784	81-5DIN72551SWWS GN	MR	001		-	B	-	-	-		WAR NBLINKSCHALTER - BLINKSCHALTER (49A)

TDV 2320/041-50

zu Bildtafel 06-07

2 von

Textseiten

Orts- zahl	Versorgungsartikelbezeichnung und Bemerkungen 1	Versorgungsnummer	ET-Kennzeichen des Herstellers bzw. Normkurzbezeichn.	Bezugs- einheit	Stück- zahl a. Ort	Varianten	Erhaltungsst.					Bewirtsch- Kode	Bemerkungen 2
							T		F		D		
							1	2	3	4	5		
1	2	3	4	5	6	7	8	9	10	11	12	13	14
15	-ANSCHLUSZSTUECK, KABELSCHUH-	5940-12-146-3338	B4X2-3DIN46225	EA	012		-	B	-	-	-		
16	-DRAHT, ELEKTRO- LAENGE AM ORT. 1650 MM	6145-12-131-4776	B1-5DIN72551SWWS	MR	001		-	B	-	-	-		BLINK-BEGRENZUNGS- LEUCHTE, LINKS - BLINKSCHALTER
17	-DRAHT, ELEKTRO- LAENGE AM ORT. 700 MM	6145-12-131-4776	B1-5DIN72551SWWS	MR	001		-	B	-	-	-		WARNBLINKSCHALTER - BLINKSCHALTER
18	-DRAHT, ELEKTRO- LAENGE AM ORT. 300 MM	6145-12-124-4586	B1-5DIN72551BR	MR	001		-	B	-	-	-		MASSE FUER KONTROL- LEUCHTE - MASSE FUER KONTROLLEUCHTE BLINKER
19	-DRAHT, ELEKTRO- LAENGE AM ORT. 380 MM	6145-12-124-4586	B1-5DIN72551BR	MR	001		-	B	-	-	-		MASSE FUER KONTROL- LEUCHTE BLINKER - MAS- SEKLEMMEN AN ARMATUREN- TRAEGER
20	-DRAHT, ELEKTRO- LAENGE AM ORT. 710 MM	6145-12-131-4789	B1-5DIN72551BL	MR	001		-	B	-	-	-		BLINKGEBER (C) - KON- TROLLEUCHTE BLINKER
21	-ANSCHLUSZSTUECK, SCHNELLTRENBAR	5940-12-129-1827	6-3X2-5DIN46247M S	EA	017		-	B	-	-	-		
22	-DRAHT, ELEKTRO- LAENGE AM ORT. 100 MM	6145-12-131-1028	B2-5DIN72551RT	MR	001		-	B	-	-	-		FAHRTSCHALTER (61) - FAHRTSCHALTER (16A)
23	-DRAHT, ELEKTRO- LAENGE AM ORT. 280 MM	6145-12-131-1028	B2-5DIN72551RT	MR	001		-	B	-	-	-		FAHRTSCHALTER (61) OELKONTROLLEUCHTE
24	-ANSCHLUSZSTUECK, KABELSCHUH-	5940-12-164-2339	B5X4-5DIN46225	EA	001		-	B	-	-	-		
25	-DRAHT, ELEKTRO- LAENGE AM ORT. 680 MM	6145-12-124-2960	B2-5DIN72551SW	MR	001		-	B	-	-	-		FAHRTSCHALTER (16) - SICHERUNGSDOSE, LINKS
26	-DRAHT, ELEKTRO- LAENGE AM ORT. 370 MM	6145-12-124-2960	B2-5DIN72551SW	MR	001		-	B	-	-	-		FAHRTSCHALTER (16A) - ANLASSERDRUCKKNOPF
27	-DRAHT, ELEKTRO- LAENGE AM ORT. 330 MM	6145-12-131-1028	B2-5DIN72551RT	MR	001		-	B	-	-	-		FAHRTSCHALTER (16A) - LADEKONTROLLEUCHTE
28	-DRAHT, ELEKTRO- LAENGE AM ORT. 370 MM	6145-12-131-1028	B2-5DIN72551RT	MR	001		-	B	-	-	-		FAHRTSCHALTER (30) - STECKDOSE

TDV 2320/041-50  
zu Bildtafel 06-07 3 von Textseiten

Orts- zahl	Versorgungsartikelbezeichnung und Bemerkungen 1	Versorgungsnummer	ET-Kennzeichen des Herstellers bzw. Normkurzbezeichn.	Bezugs- einheit	Stück- zahl a. Ort	Varianten	Erhaltungsst.					Bewirtsch.- Kode	Bemerkungen 2				
							T	F	D	8	9			10	11	12	13
							1	2	3								
1	2	3	4	5	6	7	8	9	10	11	12	13	14				
29	-DRAHT, ELEKTRO- LAENGE AM ORT. 430 MM	6145-12-131-1028	B2-5DIN72551RT	MR	001		-	B	-	-	-		FAHRTSCHALTER (30) - SICHERUNGSDOSE, RECHTS				
30	-DRAHT, ELEKTRO- LAENGE AM ORT. 660 MM	6145-12-131-1028	B2-5DIN72551RT	MR	001		-	B	-	-	-		LICHTSCHALTER (30) - STECKDOSE				
31	-DRAHT, ELEKTRO- LAENGE AM ORT. 680 MM	6145-12-124-2961	B1-5DIN72551SW	MR	001		-	B	-	-	-		LICHTSCHALTER (S56) - SICHERUNGSDOSE, RECHTS				
32	-DRAHT, ELEKTRO- LAENGE AM ORT. 1270 MM	6145-12-131-4767	B1-5DIN72551WSGE	MR	001		-	B	-	-	-		TARNSCHEINWERFER, LINKS - SICHERUNGS- DOSE RECHTS				
33	-DRAHT, ELEKTRO- LAENGE AM ORT. 700 MM	6145-12-124-2961	B1-5DIN72551SW	MR	001		-	B	-	-	-		LICHTSCHALTER (S58) - SICHERUNGSDOSE, RECHTS				
34	-DRAHT, ELEKTRO- LAENGE AM ORT. 1130 MM	6145-12-131-4767	B1-5DIN72551WSGE	MR	001		-	B	-	-	-		TARNSCHEINWERFER, RECHTS - SICHERUNGS- DOSE, RECHTS				
35	-DRAHT, ELEKTRO- LAENGE AM ORT. 1290 MM	6145-12-131-4756	B1-5DIN72551WS	MR	001		-	B	-	-	-		SCHWEINWERFER, LINKS - SICHERUNGSDOSE, RECHTS				
36	-DRAHT, ELEKTRO- LAENGE AM ORT. 720 MM	6145-12-124-2961	B1-5DIN72551SW	MR	001		-	B	-	-	-		LICHTSCHALTER (15A) - SICHERUNGSDOSE, RECHTS				
37	-DRAHT, ELEKTRO- LAENGE AM ORT. 480 MM	6145-12-143-8007	B1-5DIN72551SWGR	MR	001								TACHOMETER - SICHERUNGSDOSE, LINKS				
38	-DRAHT, ELEKTRO- LAENGE AM ORT. 750 MM	6145-12-124-4586	B1-5DIN72551BR	MR	001		-	B	-	-	-		WARNBLINKSCHALTER - MASSEKLEMME AN ARMATU- RENTRAEGER				
39	-DRAHT, ELEKTRO- LAENGE AM ORT. 410 MM	6145-12-143-1167	B1-5DIN72551SWGN RT	MR	001		-	B	-	-	-		WARNBLINKSCHALTER - BLINKGEBER (49A)				
40	-DRAHT, ELEKTRO- LAENGE AM ORT. 765 MM	6145-12-124-4586	B1-5DIN72551BR	MR	001		-	B	-	-	-		MASSE DRUCKKNOPFSCHAL- TER - MASSEKLEMME AN ARMATURENTAERGER				
41	-DRAHT, ELEKTRO-	6145-12-124-4586	B1-5DIN72551BR	MR	001		-	B	-	-	-		MASSED RUCKKNOPFSCHAL- TER HORN - HORN				
42	-DRAHT, ELEKTRO- LAENGE AM ORT. 620 MM	6145-12-131-4783	B1-5DIN72551WSGE	MR	001		-	B	-	-	-		HORN - SICHERUNGSDOSE, LINKS				

TDV 2320/041-50

zu Bildtafel 06-07

4 von

Textseiten

Orts- zahl	Versorgungsartikelbezeichnung und Bemerkungen 1	Versorgungsnummer	ET-Kennzeichen des Herstellers bzw. Normkurzbezeichn.	Bezugs- einheit	Stück- zahl a. Ort	Varianten	Erhaltungsst.					Bewirtsch- Kode	Bemerkungen 2
							T		F		D		
							1	2	3	4	5		
1	2	3	4	5	6	7	8	9	10	11	12	13	14
43	-DRAHT, ELEKTRO- LAENGE AM ORT. 550 MM	6145-12-131-4784	B1-5DIN72551SWWS GN	MR	001		-	B	-	-	-		BLINKGEBER (49+) - SICHERUNGSDOSE, LINKS
44	-DRAHT, ELEKTRO- LAENGE AM ORT. 1530 MM	6145-12-143-8007	B1-5DIN72551SWGR	MR	001		-	B	-	-	-		BLINK-BEGRENZUNGS- LEUCHTE, RECHTS - SICHERUNGSDOSE, LINKS
45	-DRAHT, ELEKTRO- LAENGE AM ORT. 620 MM	6145-12-131-4766	B1-5DIN72551WSGN	MR	001		-	B	-	-	-		LICHTSCHALTER (49) - SICHERUNGSDOSE, LINKS
46	-DRAHT, ELEKTRO- LAENGE AM ORT. 590 MM	6145-12-131-4783	B1-5DIN72551SWGF	MR	001		-	B	-	-	-		LICHTSCHALTER (58) - SICHERUNGSDOSE, LINKS
47	-DRAHT, ELEKTRO- LAENGE AM ORT. 1190 MM	6145-12-131-4759	B1-5DIN72551GRRT	MR	001		-	B	-	-	-		SCHEINWERFER, LINKS - SICHERUNGSDOSE, LINKS
48	-DRAHT, ELEKTRO- LAENGE AM ORT. 1190 MM	6145-12-131-4774	B1-5DIN72551GE	MR	001		-	B	-	-	-		SCHEINWERFER, LINKS - SICHERUNGSDOSE, LINKS
49	-DRAHT, ELEKTRO- LAENGE AM ORT. 1430 MM	6145-12-131-4759	B1-5DIN72551GRRT	MR	001		-	B	-	-	-		BLINK-BEGRENZUNGS- LEUCHTE, LINKS - SICHERUNGSDOSE, LINKS
50	-DRAHT, ELEKTRO- LAENGE AM ORT. 810 MM	6145-12-124-4586	B1-5DIN72551BR	MR	001		-	B	-	-	-		BLINKGEBER (31) - KLEMME AN ARMATUREN- TRAEGER
52	-ISOLIERSCHLAUCH, ELEKTRO- LAENGE AM ORT. 840 MM	5970-12-124-1927	B6X0-6DIN40621SW	MR	001		-	B	-	-	-		
53	-ISOLIERSCHLAUCH, ELEKTRO- LAENGE AM ORT. 625 MM	5970-12-124-1925	B4X0-5DIN40621SW	MR	001		-	B	-	-	-		
54	-ISOLIERSCHLAUCH, ELEKTRO- LAENGE AM ORT. 645 MM	5970-12-124-1927	B6X0-6DIN40621SW	MR	001		-	B	-	-	-		
55	-ISOLIERSCHLAUCH, ELEKTRO- LAENGE AM ORT. 185 MM	5970-12-164-2340	B11X0-7DIN40621S W	MR	001		-	B	-	-	-		
56	-ISOLIERSCHLAUCH, ELEKTRO- LAENGE AM ORT. 275 MM	5970-12-124-1927	B6X0-6DIN40621SW	MR	001		-	B	-	-	-		
58	-ANSCHLUSZSTUECK, KABELSCHUH-	5940-12-146-3324	A5X2-3DIN46225	EA	002		-	B	-	-	-		

TDV 2320/041-50

zu Bildtafel 06-07

5 von

Textseiten

Orts- zahl	Versorgungsartikelbezeichnung und Bemerkungen 1	Versorgungsnummer	ET-Kennzeichen des Herstellers bzw. Normkurzbezeichn.	Bezugs- einheit	Stück- zahl a. Ort	Varianten	Erhaltungsst.					Bewirtsch.- Kode	Bemerkungen 2	
							T		F					D
							1	2	3	4	5			
1	2	3	4	5	6	7	8	9	10	11	12	13	14	
59	-ISOLIFRSCHLAUCH, ELEKTRO- LAENGE AM ORT. 720 MM	5970-12-124-1925	B4X0-50IN40621SW	MR	001		-	B	-	-	-			
60	-ISOLIFRSCHLAUCH, ELEKTRO- LAENGE AM ORT. 835 MM	5970-12-124-1927	B6X0-6DIN40621SW	MR	001		-	B	-	-	-			
61	-BAND, HALTE-, ELEKTRISCHE BAUTEILE	5975-12-161-4767	1740-006	EA	033		-	B	-	-	-			
62	TUELLE, GUMMI-	5325-12-122-0894	1741-007	EA	002		-	B	-	-	-			
63	TUELLE, GUMMI-	5325-12-131-1011	1741-015	EA	004		-	B	-	-	-			
64	SHELLE, BEFESTIGUNGS-	5340-12-130-8816	1X10DIN72571ST	EA	001		-	B	-	-	-			
65	SHELLE, BEFESTIGUNGS-	5340-12-141-3481	1X15DIN72571ST	EA	002		-	B	-	-	-			
66	SCHRAUBE, SCHLITZKOPF-	5305-12-146-8145	M5X10DIN7985-4-8 GALZN5C	EA	003		-	B	-	-	-			
67	SCHEIBE, FEDER-,	5310-12-144-6206	0049-140	EA	003		-	B	-	-	-			
68	MUTTER, SECHSKANT-	5310-12-156-4990	M5DIN934-8GALZNC	EA	003		-	B	-	-	-			
69	HUELSE, ELEKTRISCHER LEITER	5940-12-138-4240	A1-5-7DIN46228	EA	042		-	B	-	-	-			
70	HUELSE, ELEKTRISCHER LEITER	5940-12-146-8099	A4-9DIN46228	EA	001		-	B	-	-	-			
71	HUELSE, ELEKTRISCHER LEITER	5940-12-138-4241	A2-5-7DIN46228	EA	001		-	B	-	-	-			



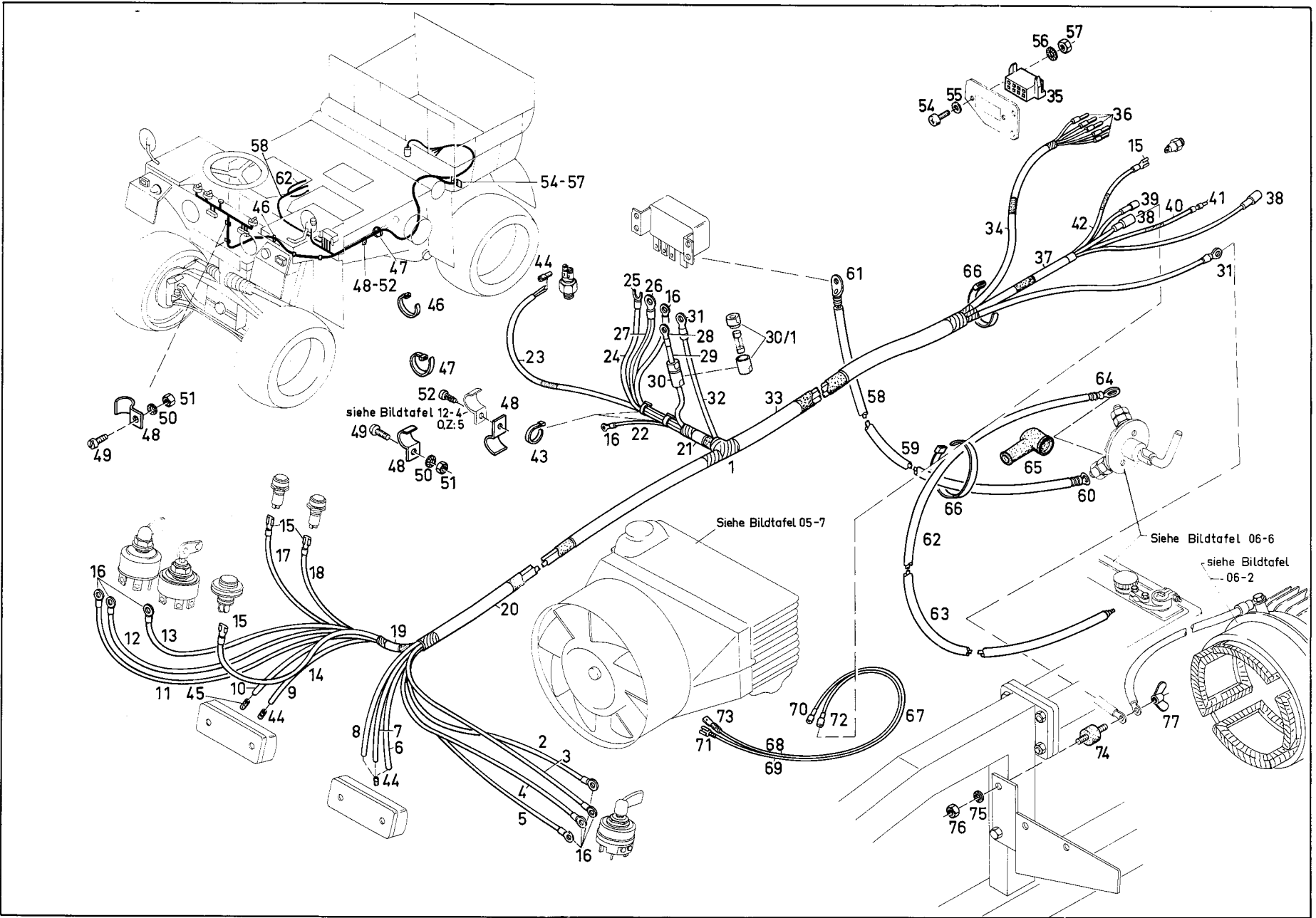

TDV 2320/041-50

zu Bildtafel 06-08

1 von

Textseiten

Orts- zahl	Versorgungsartikelbezeichnung und Bemerkungen 1	Versorgungsnummer	ET-Kennzeichen des Herstellers bzw. Normkurzbezeichn.	Bezugs- einheit	Stück- zahl a. Ort	Varianten	Erhaltungsst.					Bewirtsch- Kode	Bemerkungen 2
							T	F	D				
							1	2	3	4	5		
1	2	3	4	5	6	7	8	9	10	11	12	13	14
01	KABEL, SPEZIAL-, ANSCHLUSZFERTIG, VERZWE VOLLST. MIT O.Z. 2-43	2590-12-164-1831	8081-895	EA	001		-	B	-	-	-		
02	-DRAHT, ELEKTRO- LAENGE AM ORT. 3560 MM	6145-12-143-1168	B1-5DIN72551SWWS RT	MR	001		-	B	-	-	-		LICHTSCHALTER (S54) - 8 POLIGE STECKER
03	-DRAHT, ELEKTRO- LAENGE AM ORT. 1910 MM	6145-12-124-2961	B1-5DIN72551SW	MR	001		-	B	-	-	-		LICHTSCHALTER (54) - BREMSLICHTSCHALTER
04	-DRAHT, ELEKTRO- LAENGE AM ORT. 1910 MM	6145-12-124-2961	B1-5DIN72551SW	MR	001		-	B	-	-	-		LICHTSCHALTER (15A) - BREMSLICHTSCHALTER
05	-DRAHT, ELEKTRO- LAENGE AM ORT. 3610 MM	6145-12-131-4779	B1-5DIN72551SWRT	MR	001		-	B	-	-	-		LICHTSCHALTER (54F) - 8 POLIGE STECKER
06	-DRAHT, ELEKTRO- LAENGE AM ORT. 3600 MM	6145-12-124-2961	B1-5DIN72551SW	MR	001		-	B	-	-	-		SICHERUNGSDOSE, LINKS - ZUENDSPULE
07	-DRAHT, ELEKTRO- LAENGE AM ORT. 3565 MM	6145-12-143-8007	B1-5DIN72551SWGR	MR	001		-	B	-	-	-		SICHERUNGSDOSE, LINKS - 8 POLIGE STECKER
08	-DRAHT, ELEKTRO- LAENGE AM ORT. 3565 MM	6145-12-131-4759	B1-5DIN72551GRRT	MR	001		-	B	-	-	-		SICHERUNGSDOSE, LINKS - 8 POLIGE STECKER
09	-DRAHT, ELEKTRO- LAENGE AM ORT. 3675 MM	6145-12-131-4771	B1-5DIN72551GN	MR	001		-	B	-	-	-		SICHERUNGSDOSE, RECHTS - 8 POLIGE STECKER
10	-DRAHT, ELEKTRO- LAENGE AM ORT. 1660 MM	6145-12-131-1028	B2-5DIN72551RT	MR	001		-	B	-	-	-		SICHERUNGSDOSE, RECHTS - KABELVERBINDER MIT SICHERUNG
11	-DRAHT, ELEKTRO- LAENGE AM ORT. 3760 MM	6145-12-131-4778	B1-5DIN72551SWGN	MR	001		-	B	-	-	-		BLINKSCHALTER - 8 POLIGE STECKER
12	-DRAHT, ELEKTRO- LAENGE AM ORT. 3760 MM	6145-12-131-4776	B1-5DIN72551SWWS	MR	001		-	B	-	-	-		BLINKSCHALTER - 8 POLIGE STECKER
13	-DRAHT, ELEKTRO- LAENGE AM ORT. 3440 MM	6145-12-143-1585	B2-5DIN72551SWGE	MR	001		-	B	-	-	-		FAHRTSCHALTER (15) - KABELBAUM OELKUEHLER
14	-DRAHT, ELEKTRO- LAENGE AM ORT. 1735 MM	6145-12-124-2961	B1-5DIN72551SW	MR	001		-	B	-	-	-		ANLASSERDRUCKKNOPF - REGLER (50)
15	-ANSCHLUSZSTUECK, SCHNELLTRENNBAR	5940-12-129-1827	6-3X2-5DIN46247M S	EA	004		-	B	-	-	-		

TDV 2320/041-50

zu Bildtafel 06-08 2 von Textseiten

Orts- zahl	Versorgungsartikelbezeichnung und Bemerkungen 1	Versorgungsnummer	ET-Kennzeichen des Herstellers bzw. Normkurzbezeichn.	Bezugs- einheit	Stück- zahl a. Ort	Varianten	Erhaltungsst.					Bewirtsch.- Kode	Bemerkungen 2
							T	F	D	13			
							1 2 3 4 5						
1	2	3	4	5	6	7	8	9	10	11	12	13	14
16	-ANSCHLUSZSTUECK, KABELSCHUH-	5940-12-146-3324	A5X2-30IN46225	EA	009		-	B	-	-	-		
17	-DRAHT, ELEKTRO- LAENGE AM ORT. 4150 MM	6145-12-143-8006	B1-5DIN72551BLGN	MR	001		-	B	-	-	-		OELKONTROLLEUCHE - OELDRUCKSCHALTER
18	-DRAHT, ELEKTRO- LAENGE AM ORT. 1715 MM	6145-12-131-4789	B1-5DIN72551BL	MR	001		-	B	-	-	-		LADEKONTROLLEUCHE - REGLER (61)
19	-ISOLIERSCHLAUCH, ELEKTRO- LAENGE AM ORT. 85 MM	5970-12-164-2340	B11X0-70IN40621S W	MR	001		-	B	-	-	-		
20	-ISOLIERSCHLAUCH, ELEKTRO- LAENGE AM ORT. 1100 MM	5970-12-124-1931	B16X10IN40621SW	MR	001		-	B	-	-	-		
21	-ISOLIERSCHLAUCH, ELEKTRO- LAENGE AM ORT. 75 MM	5970-12-124-1930	B12X0-80IN40621S W	MR	001		-	B	-	-	-		
22	-DRAHT, ELEKTRO- LAENGE AM ORT. 2340 MM	6145-12-124-4586	B1-5DIN72551BR	MR	001		-	B	-	-	-		MASSE REGLER - 8 POLIGE STECKER
23	-ISOLIERSCHLAUCH, ELEKTRO- LAENGE AM ORT. 380 MM	5970-12-124-1927	B6X0-60IN40621SW	MR	001		-	B	-	-	-		
24	-DRAHT, ELEKTRO- LAENGE AM ORT. 2490 MM	6145-12-131-4779	B1-5DIN72551SWRT	MR	001		-	B	-	-	-		REGLER (DF) - LICHTANLASSBATTERIE- ZUENDER (DF)
25	-ANSCHLUSZSTUECK, KABELSCHUH-	5940-12-146-3338	B4X2-30IN46225	EA	001		-	B	-	-	-		
26	-ANSCHLUSZSTUECK, KABELSCHUH-	5940-12-146-3325	A5X3-40IN46225	EA	001		-	B	-	-	-		
27	-DRAHT, ELEKTRO- LAENGE AM ORT. 2470 MM	6145-12-131-1028	B2-5DIN72551RT	MR	001		-	B	-	-	-		REGLER (D+) - LICHTANLASSBATTERIE- ZUENDER (D+)
28	-ANSCHLUSZSTUECK, KABELSCHUH-	5940-12-146-3329	A6X3-40IN46225	EA	001		-	B	-	-	-		
29	-DRAHT, ELEKTRO- LAENGE AM ORT. 130 MM	6145-12-131-1028	B2-5DIN72551RT	MR	001		-	B	-	-	-		KABELVERBINDER MIT SICHERUNG - REGLER (30/51)
30	-SICHERUNGSHALTER, PATRONENSICHERUNG	5920-12-164-1832	1707-032	EA	001		-	B	-	-	-		
30/1	KABELTUELLE, ELEKTRISCH 0000060	5975-12-122-4545	1795-044			89							

TDV 2320/041-50

zu Bildtafel 06-08

3 von

Textseiten

Orts- zahl	Versorgungsartikelbezeichnung und Bemerkungen 1	Versorgungsnummer	ET-Kennzeichen des Herstellers bzw. Normkurzbezeichn.	Bezugs- einheit	Stück- zahl a. Ort	Varianten	Erhaltungsst.					Bewirtsch.- Kode	Bemerkungen 2
							T		F		D		
							1	2	3	4	5		
1	2	3	4	5	6	7	8	9	10	11	12	13	14
31	-ANSCHLUZSTUECK, KABELSCHUH-	5940-12-164-2341	8-16DIN46235	EA	002		-	B	-	-	-		
32	-DRAHT, ELEKTRO- LAENGE AM ORT. 2410 MM	6145-12-124-6828	NYAF16DIN47702SW	MR	001		-	B	-	-	-		REGLER (A) - GIMETALL- LAGER AN HINTERRAHMEN
33	-ISOLIER SCHLAUCH, ELEKTRO- LAENGE AM ORT. 1950 MM	5970-12-124-1932	B20X1-2DIN40621S W	MR	001		-	B	-	-	-		
34	-ISOLIER SCHLAUCH, ELEKTRO- LAENGE AM ORT. 175 MM	5970-12-164-2340	B11X0-7DIN40621S W	MR	001		-	B	-	-	-		
35	-STECKVERBINDER, ELEKTRISCH	5935-12-164-1833	1793-276	EA	001		-	B	-	-	-		
36	-ANSCHLUZSTUECK, SCHNELLTRENNBAR	5940-12-164-1834	1793-074	EA	008		-	B	-	-	-		
37	-ISOLIER SCH. AUCH, ELEKTRO- LAENGE AM ORT. 190 MM	5970-12-164-2340	B11X0-7DIN40621S W	MR	001		-	B	-	-	-		
38	-BUCHSE, EINPOL-	5935-12-164-1835	1793-171	EA	002		-	B	-	-	-		
39	-BUCHSE, EINPOL-	5935-12-164-1820	1793-029	EA	001		-	B	-	-	-		
40	-ISOLIER SCHLAUCH, ELEKTRO- LAENGE AM ORT. 125 MM	5970-12-124-1925	B4X0-5DIN40621SW	MR	001		-	B	-	-	-		
41	-STUECKER, EINPOL-	5935-12-164-1822	1793-030	EA	001		-	B	-	-	-		
42	-ISOLIER SCHLAUCH, ELEKTRO- LAENGE AM ORT. 570 MM	5970-12-124-1925	B4X0-5DIN40621SW	MR	001		-	B	-	-	-		
43	-BAND, HALTE-, ELEKTRISCHE BAUTEILE	5975-12-161-4767	1740-006	EA	002		-	B	-	-	-		
44	HUELSE, ELEKTRISCHER LEITER	5940-12-138-4240	A1-5-7DIN46228	EA	006		-	B	-	-	-		
45	HUELSE, ELEKTRISCHER LEITER	5940-12-146-8099	A4-9DIN46228	EA	001		-	B	-	-	-		
46	STRAP, TIEDOWN, ELECT	5975-00-617-5160	1740-009	EA	004		-	B	-	-	-		
47	KABELBAND	5975-12-154-5951	1740-007	EA	005		-	B	-	-	-		
48	SCHFELLE, BEFESTIGUNGS-	5340-12-129-2640	1X18DIN72571ST	EA	005		-	B	-	-	-		
49	SCHRAUBE, SCHLITZKOPF-	5305-12-142-5568	M6X12DIN7985-4-8 GALZNSC	EA	004		-	B	-	-	-		

TDV 2320/041-50

zu Bildtafel 06-08

4 von

Textseiten

Orts- zahl	Versorgungsartikelbezeichnung und Bemerkungen 1	Versorgungsnummer	ET-Kennzeichen des Herstellers bzw. Normkurzbezeichn.	Bezugs- einheit	Stück- zahl a. Ort	Varianten	Erhaltungsst.					Bewirtsch- Kode	Bemerkungen 2	
							T	F	D	13				
							1	2	3		4			5
1	2	3	4	5	6	7	8	9	10	11	12	13	14	
50	SCHLEIBE, FEDER-	5310-12-162-8609	VS6	EA	004		-	B	-	-	-			
51	MUTTER, SECHSKANT-	5310-12-156-4991	M6DIN934-8GALZNC	EA	004		-	B	-	-	-			
52	SCHRAUBF, BLECH-	5305-12-142-5718	B4-2X13DIN7981GA LZN8C	EA	001		-	B	-	-	-			
54	SCHRAUBF, SCHLITZKOPF-	5305-12-149-3960	M3X12DIN7985-4-8 GALZN5C	EA	002		-	B	-	-	-			
55	SCHEIBE, UNTERLEG-	5310-12-144-2356	A3-2DIN125STGALZ N8C	EA	002		-	B	-	-	-			
56	SCHEIBE, FEDER-,	5310-12-144-6200	0049-147	EA	002		-	B	-	-	-			
57	MUTTER, SECHSKANT-	5310-12-144-6201	M3DIN934-8GALZNC	EA	002		-	B	-	-	-			
58	LEITUNG VOLLST. MIT O.Z. 59-61		1743-587	EA	001		-	B	-	-	-			BATTERIEHAUPTSCHALTER - REGLER
59	-DRAHT, ELEKTRO- LAENGE AM ORT. 745 MM		A16DIN72551SW	MR	001		-	D	-	-	-			
60	-ANSCHLUSZSTUECK, KABELSCHUH		10-16DIN46235	EA	001		-	D	-	-	-			
61	-ANSCHLUSZSTUECK, KABELSCHUH		6-16DIN46235	EA	001		-	D	-	-	-			
62	LEITUNG VOLLST. MIT O.Z. 63-64		1743-586	EA	001		-	B	-	-	-			BATTERIEHAUPTSCHALTER - BATTERIE (+)
63	-DRAHT, ELEKTRO- LAENGE AM ORT. 625 MM		A16DIN72551SW	MR	001		-	D	-	-	-			
64	-ANSCHLUSZSTUECK, KABELSCHUH		10-16DIN46235	EA	001		-	D	-	-	-			
65	KABELTUELLE, ELEKTRO-	5975-12-121-7199	1741-051	EA	002		-	B	-	-	-			
66	KABELBAND	5975-12-154-5951	1740-007	EA	003		-	B	-	-	-			
67	KABELBAUM VOLLST. MIT O.Z. 68-73		1743-461	EA	001		-	D	-	-	-			
68	-DRAHT, ELEKTRO- LAENGE AM ORT. 250 MM	6145-12-143-1585	B2-5DIN72551SWGE	MR	001		-	B	-	-	-			GEBLAESE - FAHRTSCHAL- SCHALTER

TDV 2320/041-50

zu Bildtafel 06-08 5 von Textseiten

Orts- zahl	Versorgungsartikelbezeichnung und Bemerkungen 1	Versorgungsnummer	ET-Kennzeichen des Herstellers bzw. Normkurzbezeichn.	Bezugs- einheit	Stück- zahl a. Ort	Varianten	Erhaltungsst.					Bewirtsch- Kode	Bemerkungen 2	
							T		F					D
							1	2	3	4	5			
1	2	3	4	5	6	7	8	9	10	11	12	13	14	
69	-DRAHT, FLEKTRO- LAENGE AM ORT. 250 MM	6145-12-124-4586	B1-5DIN72551BR	MR	001		-	B	-	-	-		GEBLAESE - TEMPERATUR- SCHALTER	
70	-BUCHSE, EINPOL-	5935-12-164-1820	1793-029	EA	001		-	B	-	-	-			
71	-ANSCHLUSZSTUECK, SCHNELL TRENNBAR	5940-12-129-1827	6-3X2-5DIN46247M S	EA	001		-	B	-	-	-			
72	-STECKER, FINPOL-	5935-12-164-1821	1793-170	EA	001		-	B	-	-	-			
73	-FLACHSTECKER		6-3X2-5DIN46248M S	EA	001		-	B	-	-	-			
74	DAEMPFUNGLAGERUNG	5340-12-164-3329	8064-097	EA	001		-	B	-	-	-			
75	SCHEIBE, FEDER-	5310-12-162-8609	VS6	EA	001		-	B	-	-	-			
76	MUTTER, SECHSKANT-	5310-12-156-4991	M6DIN934-8GALZNC	EA	001		-	B	-	-	-			
77	MUTTER, FLUEGEL-, SELBSTSICHERND	5310-12-159-4923	8065-403	EA	001		-	B	-	-	-			

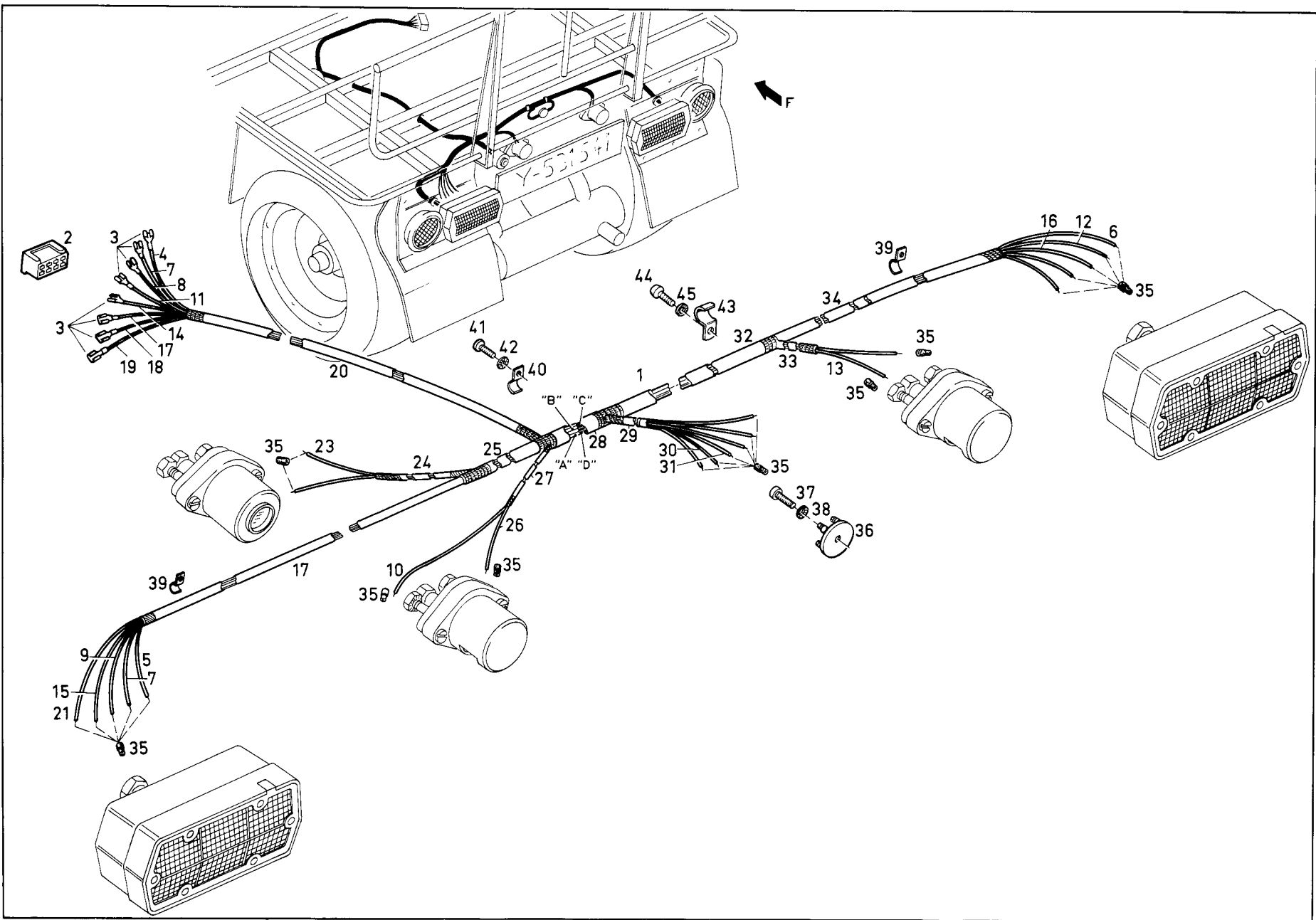

TDV 2320/041-50

zu Bildtafel 06-09

1 von

Textseiten

Orts- zahl	Versorgungsartikelbezeichnung und Bemerkungen 1	Versorgungsnummer	ET-Kennzeichen des Herstellers bzw. Normkurzbezeichn.	Bezugs- einheit	Stück- zahl a. Ort	Varianten	Erhaltungsst.					Bewirtsch- Kode	Bemerkungen 2
							T		F		D		
							1	2	3	4	5		
1	2	3	4	5	6	7	8	9	10	11	12	13	14
01	KABEL, SPEZIAL-, ANSCHLUSZFERTIG, VERZWE VOLLST. MIT O.Z. 2-34	2590-12-164-1837	8081-899	EA	001		-	B	-	-	-		
02	-STECKVERBINDER, ELEKTRISCH	5935-12-164-1838	1793-069	EA	001		-	B	-	-	-		
03	-ANSCHLUSZSTUECK, SCHNELLTRENNBAR	5940-12-152-8599	1793-079	EA	008		-	B	-	-	-		
04	-DRAHT, ELEKTRO- LAENGE AM ORT. 1300 MM	6145-12-131-4771	81-5DIN72551GN	MR	001		-	B	-	-	-		8 POLIGE STECKER - LOETSTELLE A
05	-DRAHT, ELEKTRO- LAENGE AM ORT. 800 MM	6145-12-131-4771	81-5DIN72551GN	MR	001		-	B	-	-	-		TARNSCHLUSSLICHT, LINKS - LOETSTELLE A
06	-DRAHT, ELEKTRO- LAENGE AM ORT. 960 MM	6145-12-131-4771	81-5DIN72551GN	MR	001		-	B	-	-	-		TARNSCHLUSSLICHT, RECHTS - LOETSTELLE A
07	-DRAHT, ELEKTRO- LAENGE AM ORT. 2000 MM	6145-12-131-4776	81-5DIN72551SWWS	MR	001		-	B	-	-	-		8 POLIGE STECKER - BLINKLICHT, LINKS
08	-DRAHT, ELEKTRO- LAENGE AM ORT. 1300 MM	6145-12-143-8007	81-5DIN72551SWGR	MR	001		-	B	-	-	-		8 POLIGE STECKER - LOETSTELLE B
09	-DRAHT, ELEKTRO- LAENGE AM ORT. 800 MM	6145-12-143-8007	81-5DIN72551SWGR	MR	001		-	B	-	-	-		SCHLUSSLICHT, LINKS - LOETSTELLE B
10	-DRAHT, ELEKTRO- LAENGE AM ORT. 280 MM	6145-12-143-8007	81-5DIN72551SWGR	MR	001		-	B	-	-	-		KENNZEICHENLEUCHE, LINKS - LOETSTELLE B
11	-DRAHT, ELEKTRO- LAENGE AM ORT. 1300 MM	6145-12-131-4759	81-5DIN72551GRRT	MR	001		-	B	-	-	-		8 POLIGE STECKER - LOETSTELLE C
12	-DRAHT, ELEKTRO- LAENGE AM ORT. 960 MM	6145-12-131-4759	81-5DIN72551GRRT	MR	001		-	B	-	-	-		SCHLUSSLICHT, RECHTS - LOETSTELLE C
13	-DRAHT, ELEKTRO- LAENGE AM ORT. 480 MM	6145-12-131-4759	81-5DIN72551GRRT	MR	001		-	B	-	-	-		KENNZEICHENLEUCHE, RECHTS - LOETSTELLE C
14	-DRAHT, ELEKTRO- LAENGE AM ORT. 1300 MM	6145-12-131-4779	81-5DIN72551SWRT	MR	001		-	B	-	-	-		8 POLIGE STECKER - LOETSTELLE D
15	-DRAHT, ELEKTRO- LAENGE AM ORT. 800 MM	6145-12-131-4779	81-5DIN72551SWRT	MR	001		-	B	-	-	-		BREMSLICHT, LINKS - LOETSTELLE D



TDV 2320/041-50

zu Bildtafel 06-09

2 von

Textseiten

Orts- zahl	Versorgungsartikelbezeichnung und Bemerkungen 1	Versorgungsnummer	ET-Kennzeichen des Herstellers bzw. Normkurzbezeichn.	Bezugs- einheit	Stück- zahl a. Ort	Varianten	Erhaltungsst.					Bewirtsch.- Kode	Bemerkungen 2	
							T		F					D
							1	2	3	4	5			
1	2	3	4	5	6	7	8	9	10	11	12	13	14	
16	-DRAHT, ELEKTRO- LAENGE AM ORT. 960 MM	6145-12-131-4779	B1-5DIN72551SWRT	MR	001		-	B	-	-	-		BREMSLICHT, RECHTS - LOETSTELLE D	
17	-DRAHT, ELEKTRO- LAENGE AM ORT. 1640 MM	6145-12-143-1168	B1-5DIN72551SWWS RT	MR	001		-	B	-	-	-		8 POLIGE STECKER - TARNBREMSLEUCHTE	
18	-DRAHT, ELEKTRO- LAENGE AM ORT. 2250 MM	6145-12-131-4778	B1-5DIN72551SWGK	MR	001		-	B	-	-	-		8 POLIGE STECKER - BLINKLICHT, RECHTS	
19	-DRAHT, ELEKTRO- LAENGE AM ORT. 1530 MM	6145-12-124-4586	B1-5DIN72551BR	MR	001		-	B	-	-	-		8 POLIGE STECKER - MASSE BRUECKENRAHMEN HINTEN	
20	-ISOLIERSCHLAUCH, ELEKTRO- LAENGE AM ORT. 1180 MM	5970-12-164-2340	B11X0-7DIN40621S W	MR	001		-	B	-	-	-			
21	-DRAHT, ELEKTRO- LAENGE AM ORT. 1040 MM	6145-12-124-4586	B1-5DIN72551BR	MR	001		-	B	-	-	-		MASSE SCHLUSS-BLINK- BREMSLEUCHTE, LINKS - MASSE BRUECKENRAHMEN HINTEN	
22	-ISOLIERSCHLAUCH, ELEKTRO- LAENGE AM ORT. 550 MM	5970-12-124-1929	B10X0-7DIN40621S W	MR	001		-	B	-	-	-			
23	-DRAHT, ELEKTRO- LAENGE AM ORT. 650 MM	6145-12-124-4586	B1-5DIN72551BR	MR	001		-	B	-	-	-		MASSE TARNBREMSLEUCHTE - MASSE BRUECKENRAHMEN HINTEN	
24	-ISOLIERSCHLAUCH, ELEKTRO- LAENGE AM ORT. 165 MM	5970-12-124-1927	B6X0-6DIN40621SW	MR	001		-	B	-	-	-			
25	-ISOLIERSCHLAUCH, ELEKTRO- LAENGE AM ORT. 135 MM	5970-12-151-1996	B13X0-8DIN40621S W	MR	001		-	B	-	-	-			
26	-DRAHT, ELEKTRO- LAENGE AM ORT. 500 MM	6145-12-124-4586	B1-5DIN72551BR	MR	001		-	B	-	-	-		MASSE KENNZEICHEN- LEUCHTE, LINKS - MASSE BRUECKENRAHMEN HINTEN	
27	-ISOLIERSCHLAUCH, ELEKTRO- LAENGE AM ORT. 135 MM	5970-12-124-1927	B6X0-6DIN40621SW	MR	001		-	B	-	-	-			
28	-ISOLIERSCHLAUCH, ELEKTRO- LAENGE AM ORT. 75 MM	5970-12-139-6003	B18X1DIN40621SW	MR	001		-	B	-	-	-			

TDV 2320/041-50

zu Bildtafel 06-09

3 von

Textseiten

Orts- zahl	Versorgungsartikelbezeichnung und Bemerkungen 1	Versorgungsnummer	ET-Kennzeichen des Herstellers bzw. Normkurzbezeichn.	Bezugs- einheit	Stück- zahl a. Ort	Varianten	Erhaltungsst.					Bewirtsch.- Kode	Bemerkungen 2
							T	F	D				
							1	2	3	4	5		
1	2	3	4	5	6	7	8	9	10	11	12	13	14
29	-ISOLIERSCHLAUCH, ELEKTRO- LAENGE AM ORT. 75 MM	5970-12-137-7486	89X0-7DIN40621S	MR	001		-	B	-	-	-		
30	-DRAHT, ELEKTRO- LAENGE AM ORT. 1130 MM	6145-12-124-4586	B1-5DIN72551BR	MR	001		-	B	-	-	-		MASSE SCHLUSS-BLINK- BREMSLEUCHTE, RECHTS - MASSE BRUECKENRAHMEN HINTEN
31	-DRAHT, ELEKTRO- LAENGE AM ORT. 650 MM	6145-12-124-4586	B1-5DIN72551BR	MR	001		-	B	-	-	-		MASSE KENNZEICHEN- LEUCHTE, RECHTS - MASSE BRUECKENRAHMEN HINTEN
32	-ISOLIERSCHLAUCH, ELEKTRO- LAENGE AM ORT. 235 MM	5970-12-124-1930	B12X0-8DIN40621S W	MR	001		-	B	-	-	-		
33	-ISOLIERSCHLAUCH, ELEKTRO- LAENGE AM ORT. 120 MM	5970-12-124-1926	B5X0-6DIN40621S	MR	001		-	B	-	-	-		
34	-ISOLIERSCHLAUCH, ELEKTRO- LAENGE AM ORT 585 MM	5970-12-124-1929	B10X0-7DIN40621S W	MR	001		-	B	-	-	-		
35	HUELSE, ELEKTRISCHER LEITER	5940-12-138-4240	A1-5-7DIN46228	EA	022		-	B	-	-	-		
36	ANSCHLUSSSTUECK, MASSE	5940-12-125-1376	1768-001	EA	001		-	B	-	-	-		
37	SCHRAUBE, SCHLITZKOPF-	5305-12-142-5576	M6X20DIN7935-4-8 GALZN5C	EA	001		-	B	-	-	-		
38	SCHLEIBE, FEDER-	5310-12-162-8609	VS6	EA	001		-	B	-	-	-		
39	SCHLEIBE, BEFESTIGUNGS-	5340-12-164-4124	0047-073	EA	002		-	B	-	-	-		
40	SCHLEIBE, BEFESTIGUNGS-	5340-12-129-2640	1X18DIN72571ST	EA	001		-	B	-	-	-		
41	SCHRAUBE, SCHLITZKOPF-	5305-12-142-5576	M6X20DIN7985-4-8 GALZN5C	EA	001		-	B	-	-	-		
42	SCHLEIBE, FEDER-	5310-12-162-8609	VS6	EA	001		-	B	-	-	-		
43	SCHLEIBE, BEFESTIGUNGS-	5340-12-130-8816	1X10DIN72571ST	EA	001		-	B	-	-	-		
44	SCHRAUBE, SCHLITZKOPF-	5305-12-142-5535	M4X20DIN7985-4-8 GALZN5C	EA	001		-	B	-	-	-		

Orts- zahl	Versorgungsartikelbezeichnung und Bemerkungen 1	Versorgungsnummer	ET-Kennzeichen des Herstellers bzw. Normkurzbezeichn.	Bezugs- einheit	Stück- zahl a. Ort	Varianten	Erhaltungsst.					Bewirtsch- Kode	Bemerkungen 2
							T		F		D		
							1	2	3	4	5		
1	2	3	4	5	6	7	8	9	10	11	12	13	14
45	SCHEIBF, FEDER-	5310-12-146-4014	0049-148	EA	001		-	B	-	-	-		

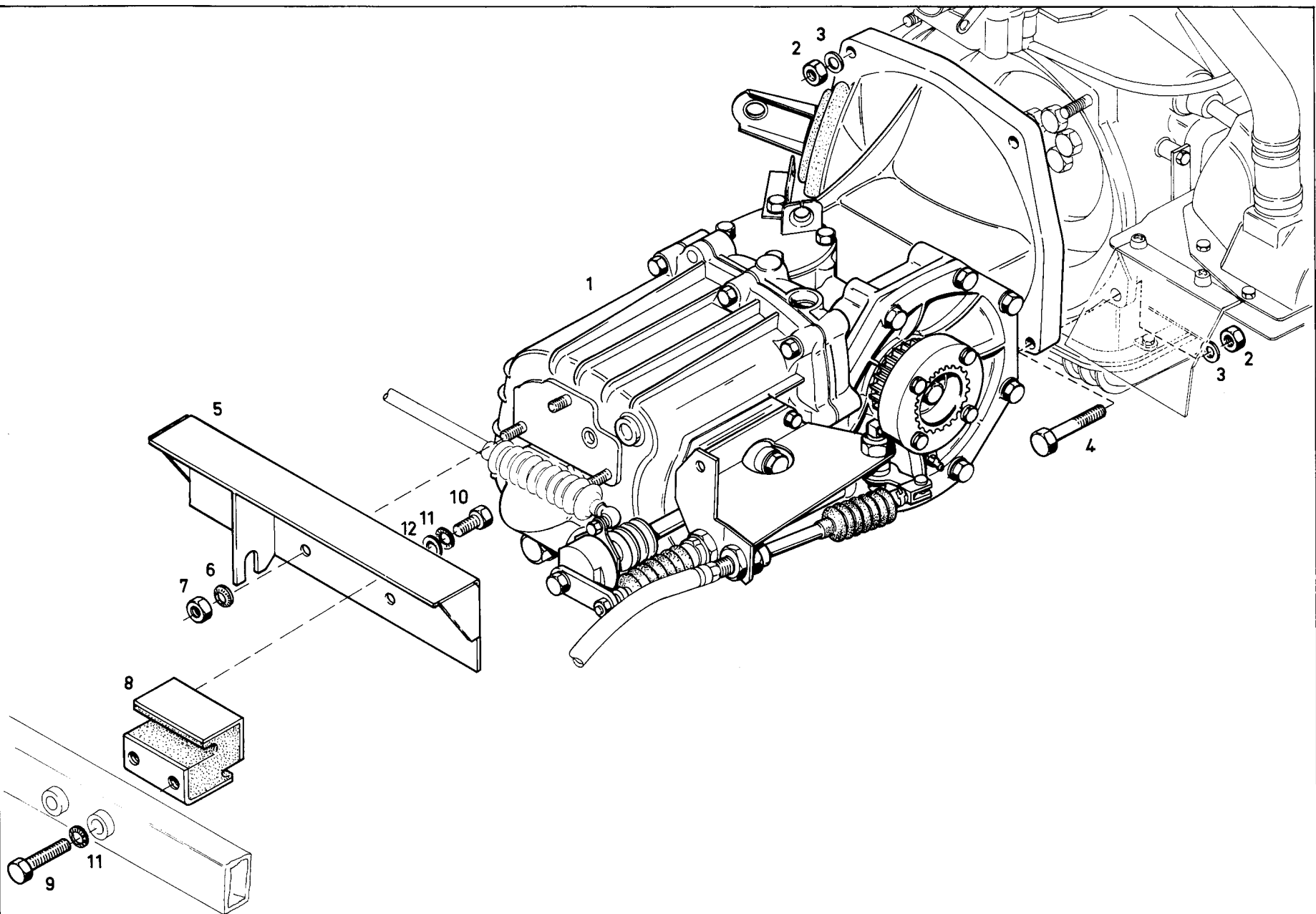

TDV 2320/041-50

zu Bildtafel 07-01

1 von

Textseiten

Orts- zahl	Versorgungsartikelbezeichnung und Bemerkungen 1	Versorgungsnummer	ET-Kennzeichen des Herstellers bzw. Normkurzbezeichn.	Bezugs- einheit	Stück- zahl a. Ort	Varianten	Erhaltungsst.					Bewirtsch- Kode	Bemerkungen 2	
							T		F		D			
							1	2	3	4	5			
1	2	3	4	5	6	7	8	9	10	11	12	13	14	
01	GETRIEBE, MECHANISCH VOLLST. MIT. -MITNEHMERN -KUPPLUNGS-AUSRUECKHEREL -AUSRUECKLAGER UND FORM- FEDER -SCHALTTEILF UND SCHALT- WELLE -HALTER FUER RUECKZUG- FEDER ZUR LUFT REGULIERUNG -SCHALTMECHANISMUS AM -HALTER GETRIEBESCHALTDECKEL -TACHOANTRIEB JEDDOCH OHNE. -DOPPELGELENKWELLE RECHTS UND LINKS -KUPPLUNGSZUG -TACHOANTRIEBSSPIRALE -GETRIEBELAGERUNG	2520-12-159-9259	8082-863	EA	001			-	A	B	-	-	ED	T. R)
02	MUTTER, SECHSKANT-	5310-12-156-4996	M10DIN934-8GALZN C	EA	004			-	B	-	-	-		
03	SCHEIBE, UNTERLEG-	5310-12-142-0481	B10-5DIN125STGAL ZN8C	EA	004			-	B	-	-	-		
04	SCHRAUBE, SECHSKANTKOPF-	5305-12-142-8221	M10X55DIN931-8-8 GALZN8C	EA	002			-	B	-	-	-		
05	HALTER, GETRIEBE	2510-12-162-3421	8082-157	EA	001			-	B	-	-	-		
06	SCHEIBE, FEDEK-	5310-12-152-8844	VS8	EA	003			-	B	-	-	-		
07	MUTTER, SECHSKANT-	5310-12-144-6214	M8DIN934-8GALZNC	EA	003			-	B	-	-	-		
08	DAEMPFUNGLAGERUNG	5340-12-162-5367	0745-056	EA	002			-	B	-	-	-		
09	SCHRAUBE, SECHSKANTKOPF-	5305-12-141-9870	M8X35DIN933-8-8G ALZN5C	EA	004			-	B	-	-	-		
10	SCHRAUBE, SECHSKANTKOPF-	5305-12-155-6878	M8X16DIN933-8-8G ALZN5C	EA	004			-	B	-	-	-		

Orts- zahl	Versorgungsartikelbezeichnung und Bemerkungen 1	Versorgungsnummer	ET-Kennzeichen des Herstellers bzw. Normkurzbezeichn.	Bezugs- einheit	Stück- zahl a. Ort	Varianten	Erhaltungsst.					Bewirtsch.- Kode	Bemerkungen 2
							T		F		D		
							1	2	3	4	5		
1	2	3	4	5	6	7	8	9	10	11	12	13	14
11	SCHEIBE, FEDER-	5310-12-152-8844	VSB	EA	008		-	B	-	-	-		
12	SCHEIBE, UNTERLEG-	5310-12-142-0645	B8-4DIN125TGALZ NBC	EA	004		-	B	-	-	-		

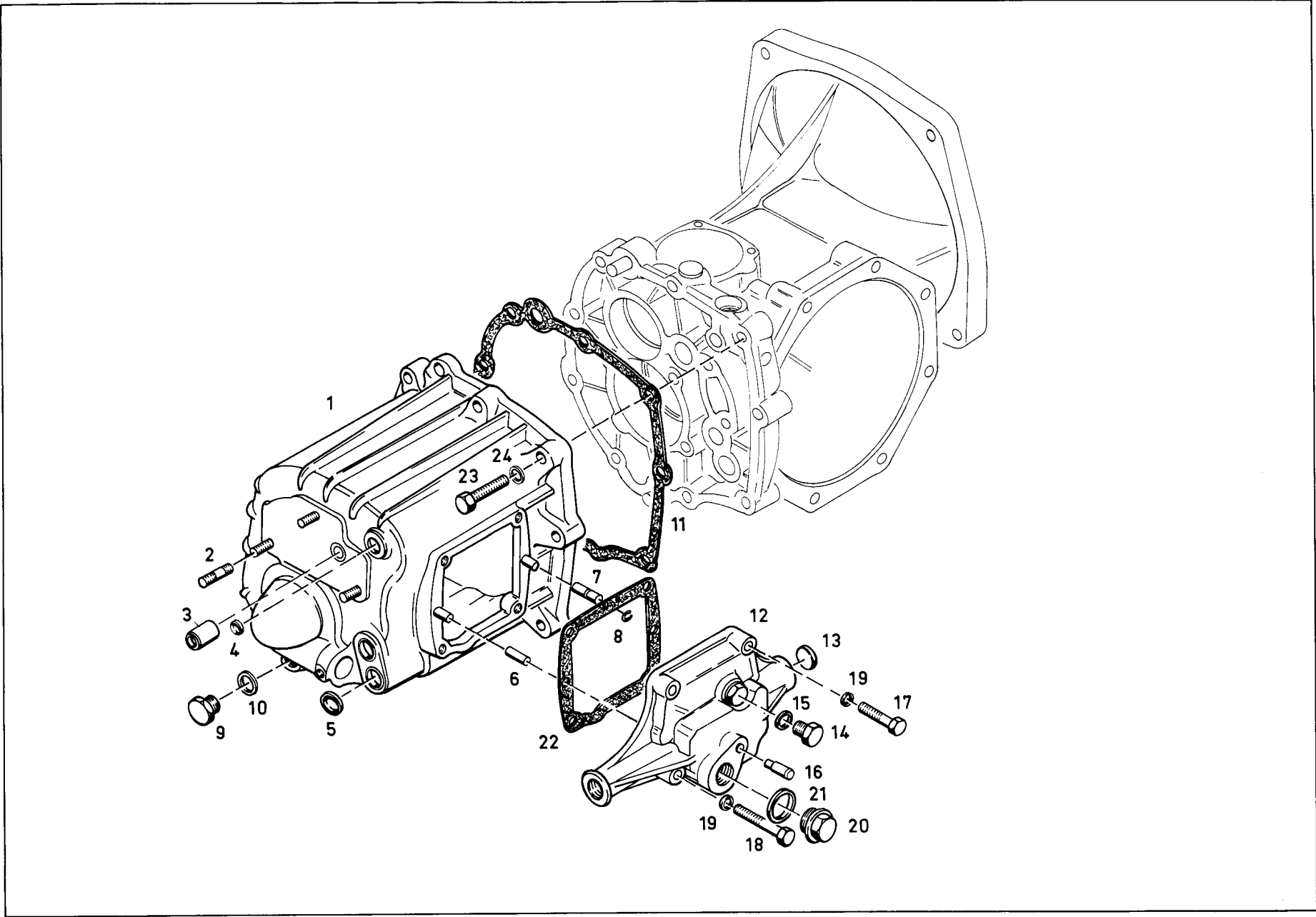

TDV 2320/041-50

zu Bildtafel 07-02

1 von

Textseiten

Orts- zahl	Versorgungsartikelbezeichnung und Bemerkungen 1	Versorgungsnummer	ET-Kennzeichen des Herstellers bzw. Normkurzbezeichn.	Bezugs- einheit	Stück- zahl a. Ort	Varianten	Erhaltungsst.					Bewirtsch.- Kode	Bemerkungen 2
							T	F	D				
							1	2	3	4	5		
1	2	3	4	5	6	7	8	9	10	11	12	13	14
01	GETRIEBEGEHAUSE VOLLST. MIT O.Z. 2-8		7391-999	EA	001		-	-	-	D	-		
02	-SCHRAUBE, STIFT-	5307-12-162-7356	M8X15SN4DIN835-8 -8	EA	003		-	B	-	-	-		
03	-STOPFEN, STAUB-UND FEUCHTIGKEITSSCHUT	5340-12-162-4954	7392-061	FA	001		-	B	-	-	-		
04	-STOPFEN, AUSDEHNUNGS-	5340-12-132-9412	12DIN443PHR	EA	001		-	B	-	-	-		
05	-STOPFEN, AUSDEHNUNGS-	5340-12-124-0225	16DIN443PHR	EA	002		-	B	-	-	-		
06	-STIFT, ZYLINDER-	5315-12-156-4428	6M6X20DIN75T50K	EA	001		-	-	-	B	-		
07	-PASZSTIFT		7392-062	EA	001		-	-	-	D	-		
08	-RING, SPRENG-		A6DIN7993	EA	001		-	-	-	D	-		
09	STOPFEN, MASCHINENGEWINDE-	5365-12-124-1050	AM14X1-5DIN7604- 5-8PHR	EA	001		-	B	-	-	-		
10	DICHTUNG	5330-12-156-4541	C14X20DIN7603STA S	EA	001		-	B	-	-	-		
11	DICHTUNG		7391-991	EA	001		-	-	-	D	-		
12	SCHALTDECKEL VOLLST. MIT O.Z. 13-16		7392-002	EA	001		-	-	-	D	-		
13	-STOPFEN, AUSDEHNUNGS-	5340-12-124-0225	16DIN443PHR	EA	001		-	B	-	-	-		
14	-STOPFEN, MASCHINENGEWINDE-	5365-12-124-1049	AM12X1-5DIN7604- 5-8PHR	EA	001		-	B	-	-	-		
15	-DICHTUNG	5330-12-144-6116	A12X15-5DIN7603A L	EA	001		-	B	-	-	-		
16	-STIFT, ZYLINDER-	5315-12-162-8117	7392-063	EA	001		-	B	-	-	-		
17	SCHRAUBE, SECHSKANTKOPF-	5305-12-141-9849	M6X35DIN933-8-8G ALZN5C	EA	002		-	-	-	B	-		
18	SCHRAUBE, SECHSKANTKOPF-	5305-12-141-9852	M6X50DIN933-8-8G ALZN5C	EA	002		-	-	-	B	-		



Orts- zahl	Versorgungsartikelbezeichnung und Bemerkungen 1	Versorgungsnummer	ET-Kennzeichen des Herstellers bzw. Normkurzbezeichn.	Bezugs- einheit	Stück- zahl a. Ort	Varianten	Erhaltungsst.					Bewirtsch- Kode	Bemerkungen 2
							T		F		D		
							1	2	3	4	5		
1	2	3	4	5	6	7	8	9	10	11	12	13	14
19	SCHFIBF, UNTERLEG-	5310-12-142-0644	B6-4DIN125STGALZ N8C	EA	004		-	-	-	B	-		
20	STOPFEN, MASCHINENGWINDE-	5365-12-124-1056	AM22X1-5DIN7604- 5-8PHR	EA	001		-	B	-	-	-		
21	DICHTUNG	5330-12-156-4609	C22X27DIN7603STA S	EA	001		-	B	-	-	-		
22	DICHTUNG		7391-992	EA	001		-	-	-	D	-		
23	SCHRAUBE, SECHSKANTKOPF-	5305-12-141-9872	M8X40DIN933-8-8G ALZNSC	EA	009		-	-	-	B	-		
24	SCHFIBF, UNTERLEG-	5310-12-142-0645	B8-4DIN125STGALZ N8C	EA	009		-	-	-	B	-		

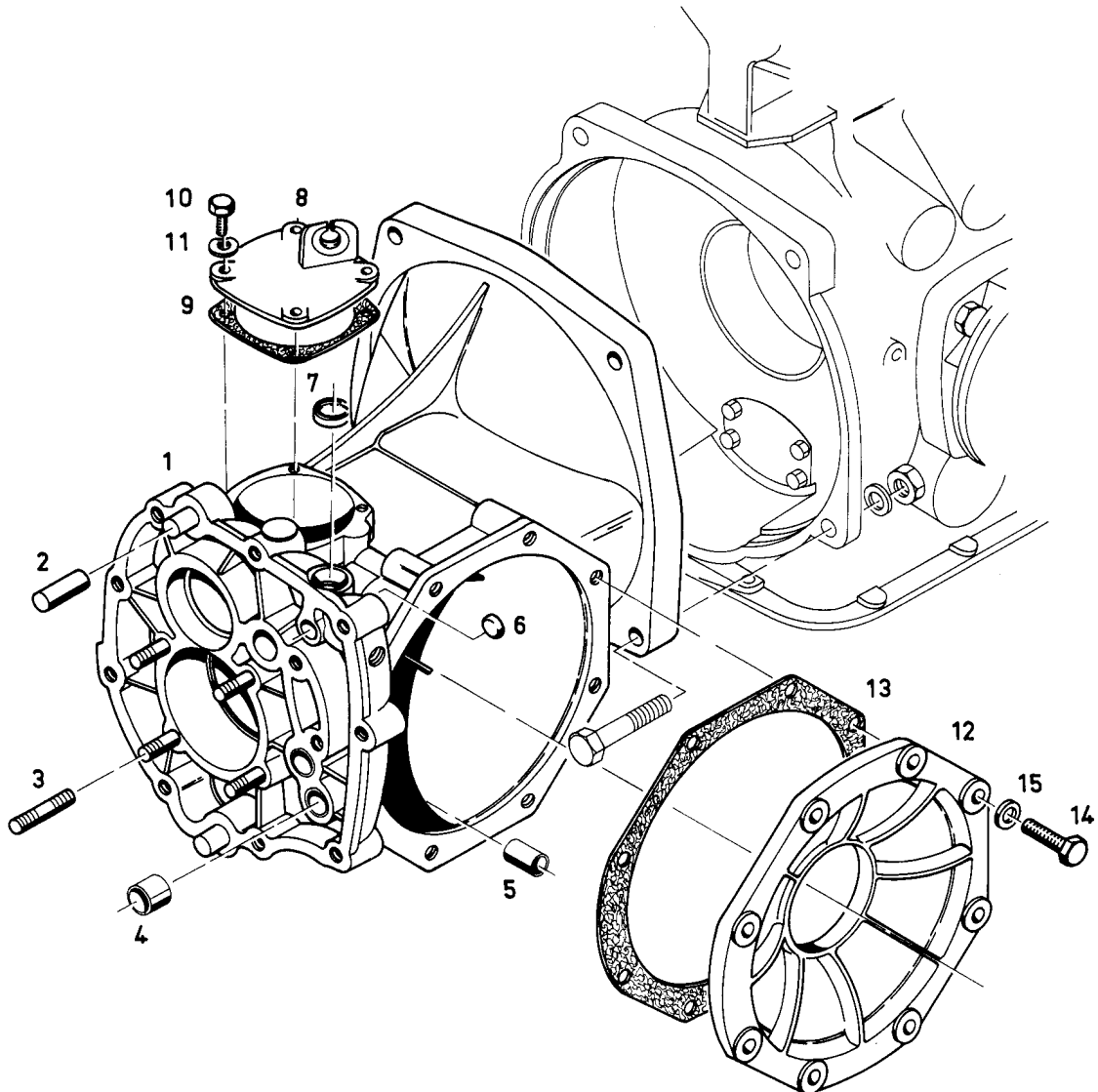

TDV 2320/041-50

zu Bildtafel 07-03

1 von

Textseiten

Orts- zahl	Versorgungsartikelbezeichnung und Bemerkungen 1	Versorgungsnummer	ET-Kennzeichen des Herstellers bzw. Normkurzbezeichn.	Bezugs- einheit	Stück- zahl a. Ort	Varianten	Erhaltungsst.					Bewirtsch- Kode	Bemerkungen 2	
							T		F					D
							1	2	3	4	5			
1	2	3	4	5	6	7	8	9	10	11	12	13	14	
01	ANTRIEBSGEHAEUSE VOLLST. MIT N.Z. 2-6		7392-001	EA	001		-	-	-	D	-			
02	-STIFT, ZYLINDER-	5315-12-147-1416	12M6X32DIN7ST50K	EA	002		-	-	-	B	-			
03	-SCHRAUBE, STIFT		M8X1X25SN4DIN836 -8-8	EA	004		-	-	-	D	-			
04	-BUCHSE, EINSATZ-		7392-064	EA	002		-	-	-	D	-			
05	-BUCHSE, EINSATZ-		7392-065	EA	003		-	-	-	D	-			
06	-STOPFEN, AUSDEHNUNGS-	5340-12-132-9412	12DIN443PHR	EA	001		-	B	-	-	-			
07	STOPFEN, AUSDEHNUNGS-	5340-12-124-3268	20DIN443PHR	EA	001		-	B	-	-	-			
08	DECKEL, WECHSELGETRIEBE	2520-12-162-3422	7391-997	EA	001		-	B	-	-	-			
09	DICHTUNG	5330-12-162-4955	7391-996	EA	001		-	B	-	-	-			
10	SCHRAUBE, SECHSKANTKOPF-	5305-12-146-2633	M6X16DIN933-8-8G ALZN5C	EA	004		-	B	-	-	-			
11	SCHLEIBE, FEDER-	5310-12-142-8171	86DIN137GALZN8C	EA	004		-	B	-	-	-			
12	DECKEL		7391-995	EA	001		-	-	-	D	-			
13	DICHTUNG		7391-994	EA	001		-	-	-	D	-			
14	SCHRAUBE, SECHSKANTKOPF-	5305-12-156-4870	M8X30DIN933-8-8G ALZN5C	EA	008		-	-	-	B	-			
15	SCHLEIBE, UNTERLEG-	5310-12-142-0645	88-4DIN125TGALZ N8C	EA	008		-	-	-	B	-			

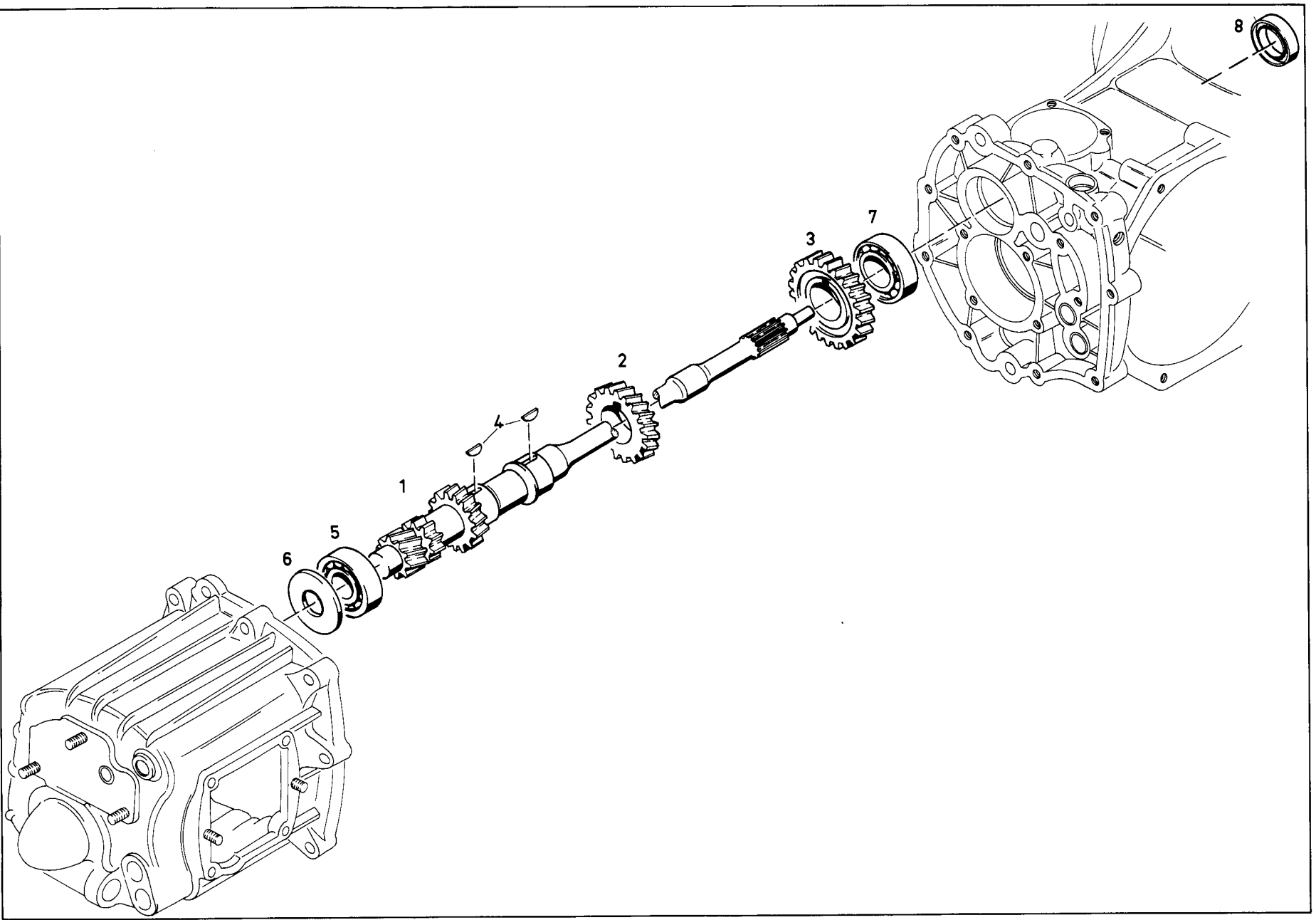

TDV 2320/041-50

zu Bildtafel 07-04 1 von Textseiten

Orts- zahl	Versorgungsartikelbezeichnung und Bemerkungen 1	Versorgungsnummer	ET-Kennzeichen des Herstellers bzw. Normkurzbezeichn.	Bezugs- einheit	Stück- zahl a. Ort	Varianten	Erhaltungsst.					Bewirtsch.- Kode	Bemerkungen 2
							T		F		D		
							1	2	3	4	5		
1	2	3	4	5	6	7	8	9	10	11	12	13	14
01	ANTRIEBSWELLE		7391-925	EA	001		-	-	-	D	-		
02	ZAHNRAD, STIRN-, SCHRAEGVERZAHNT 3-GANG		7391-926	EA	001		-	-	-	D	-		
03	ZAHNRAD, STIRN-, SCHRAEGVERZAHNT 4-GANG		7391-927	EA	001		-	-	-	D	-		
04	KEIL, SCHEIBENFEDER-	5315-12-156-4505	5X6-5DIN6888	EA	002		-	-	-	B	-		
05	LAGER, KUGEL-, RINGFORM	3110-12-134-7240	6304C3DIN625	EA	001		-	-	-	B	-		
06	SCHEIBE, UNTERLEG S=0,1 MM		42X52X0-1DIN988	EA	001		-	-	-	D	-		WAHLWEISE
06.1	SCHEIBE, UNTERLEG S=0,2 MM		42X52X0-2DIN988	EA	001		-	-	-	D	-		WAHLWEISE
06.2	SCHEIBE, UNTERLEG S=0,3 MM		42X52X0-3DIN988	EA	001		-	-	-	D	-		WAHLWEISE
06.3	SCHEIBE, UNTERLEG S=0,5 MM		42X52X0-5DIN988	EA	001		-	-	-	D	-		WAHLWEISE
07	LAGER, KUGEL-, RINGFORM	3110-12-137-8021	6205C3DIN625	EA	001		-	-	-	B	-		
08	DICHTUNG, RADIAL-	5330-12-162-5368	7392-010	EA	001		-	B	-	-	-		

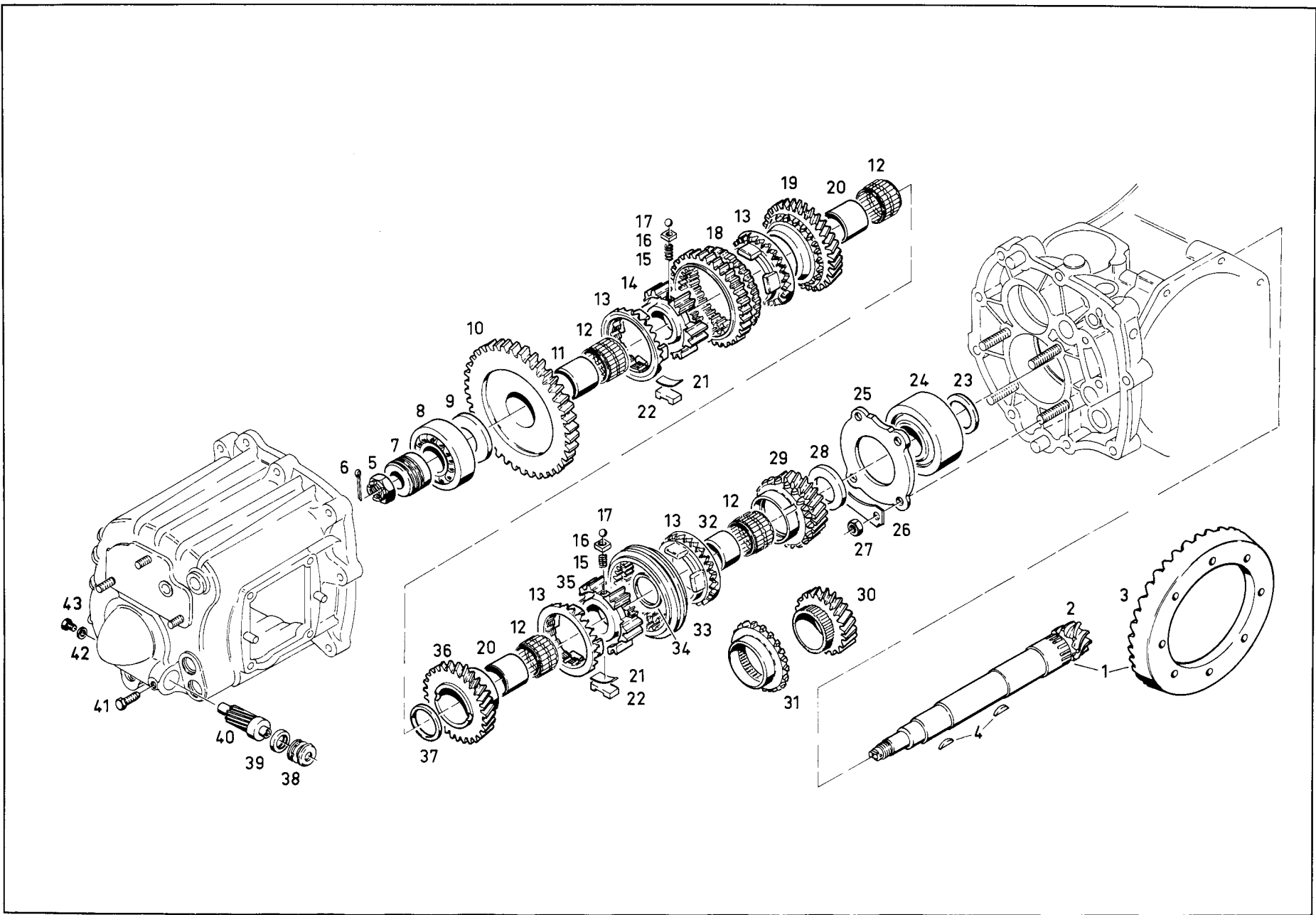

TDV 2320/041-50

zu Bildtafel 07-05 1 von Textseiten

Orts- zahl	Versorgungsartikelbezeichnung und Bemerkungen 1	Versorgungsnummer	ET-Kennzeichen des Herstellers bzw. Normkurzbezeichn.	Bezugs- einheit	Stück- zahl a. Ort	Varianten	Erhaltungsst.					Bewirtsch.- Kode	Bemerkungen 2	
							T		F					D
							1	2	3	4	5			
8	9	10	11	12	13	14								
01	ANTRIEBSWELLE MIT TELLERRAD VOLLST. BESTEHEND AUS O.Z. 2-3		7392-003	SE	001		-	-	-	D	-			
02	-ANTRIEBSWELLE		7392-066	EA	001		-	-	-	D	-			
03	-TELLERRAD		7392-067	EA	001		-	-	-	D	-			
04	KEIL, SCHEIBENFEDER-	5315-12-124-4355	6X7-5DIN6888	EA	002		-	-	-	B	-			
05	MUTTER, KRONEN-, SECHSKANT	5310-12-159-4326	M14X1-5DIN979-06 GALZNC	EA	001		-	-	-	B	-			
06	SPLINT	5315-12-124-0136	3-2X28DIN94ST	EA	001		-	-	-	B	-			
07	TACHOSCHNECKE		7391-988	EA	001		-	-	-	D	-			
08	LAGER, KUGEL-, RINGFORM	3110-12-128-4638	6305C3DIN625	EA	001		-	-	-	B	-			
09	SCHEIBE		7391-947	EA	001		-	-	-	D	-			
10	ZAHNRAD, STIRN-, SCHRAEGVERZAHNT 1-GANG		7391-928	EA	001		-	-	-	D	-			
11	LAGERBUCHSE, GLEIT-		7391-931	EA	001		-	-	-	D	-			
12	ROLLENKAEFIG MIT ROLLEN, WAEZLAGER		5069-716	EA	004		-	-	-	D	-			
13	SYNCHRODRING		7391-945	EA	004		-	-	-	D	-			
14	FUEHRUNGSMUFFE 1 UND 2 GANG		7391-937	EA	001		-	-	-	D	-			
15	FEDER, SCHRAUBEN-, DRUCK		7391-944	FA	006		-	-	-	D	-			
16	GLEITSTEIN		7391-943	EA	006		-	-	-	D	-			
17	KUGEL, WAEZLAGER	3110-12-122-5709	6-350MM3DIN5401	EA	006		-	-	-	B	-			
18	SYNCHRONSCHIEBEHUELSE 1 UND 2 GANG		7391-939	EA	001		-	-	-	D	-			
19	ZAHNRAD, STIRN-, SCHRAEGVERZAHNT 2-GANG		7391-929	EA	001		-	-	-	D	-			

TDV 2320/041-50

zu Bildtafel

07-05

2 von

Textseiten

Orts- zahl	Versorgungsartikelbezeichnung und Bemerkungen 1	Versorgungsnummer	ET-Kennzeichen des Herstellers bzw. Normkurzbezeichn.	Bezugs- einheit	Stück- zahl a. Ort	Varianten	Erhaltungsst.					Bewirtsch.- Kode	Bemerkungen 2
							T		F		D		
							1	2	3	4	5		
1	2	3	4	5	6	7	8	9	10	11	12	13	14
20	LAGERBUCHSE, GLEIT-		7391-932	EA	002		-	-	-	D	-		
21	BLATTFEDER		7391-941	EA	006		-	-	-	D	-		
22	PUFFER		7391-942	EA	006		-	-	-	D	-		
23	SCHEIBE S=4,0 MM		7391-950	EA	001		-	-	-	D	-		WAHLWEISE
23.1	SCHEIBE S=4,5 MM		7391-951	EA	001		-	-	-	D	-		WAHLWEISE
24	LAGER, KUGEL-, RINGFORM		3306DGDIN628	EA	001		-	-	-	D	-		
25	STJETZRING		7391-943	EA	001		-	-	-	D	-		
26	SICHERUNGSBLECH		7391-949	EA	002		-	-	-	D	-		
27	MUTTER, SECHSKANT-	5310-12-144-6218	M8X1DIN934-8GALZ NC	EA	004		-	-	-	B	-		
28	ANLAUFSCHLEIBE		7391-946	EA	001		-	-	-	D	-		
29	ZAHNRAD, STIRN-, SCHRAEGVERZAHNT 4-GANG, VOLLST. MIT O.Z. 30 UND 31		7392-004	EA	001		-	-	-	D	-		
30	-ZAHNRAD, STIRN-, SCHRAEGVERZAHNT		9590200401	EA	001		-	-	-	D	-		
31	-KUPPLUNGSKORPER		9590200501	EA	001		-	-	-	D	-		
32	LAGERBUCHSE, GLEIT-		7391-933	EA	001		-	-	-	D	-		
33	SYNCHROSCHEIBEHUELSE 3 UND 4 GANG		7391-940	EA	001		-	-	-	D	-		
34	SCHEIBE		7391-935	EA	001		-	-	-	D	-		
35	FUEHRUNGSMUFFE 3 UND 4 GANG		7391-938	EA	001		-	-	-	D	-		
36	ZAHNRAD, STIRN-, SCHRAEGVERZAHNT 3-GANG		7391-930	EA	001		-	-	-	D	-		
37	SCHEIBE		7391-934	EA	001		-	-	-	D	-		



TDV 2320/041-50

zu Bildtafel 07-05 3 von Textseiten

Orts- zahl	Versorgungsartikelbezeichnung und Bemerkungen 1	Versorgungsnummer	ET-Kennzeichen des Herstellers bzw. Normkurzbezeichn.	Bezugs- einheit	Stück- zahl a. Ort	Varianten	Erhaltungsst.					Bewirtsch.- Kode	Bemerkungen 2	
							T		F					D
							1	2	3	4	5			13
1	2	3	4	5	6	7	8	9	10	11	12	13	14	
38	BUCHSE	2520-12-162-3423	7391-990	EA	001		-	B	-	-	-			
39	DICHTUNG, RADIAL-	5330-12-126-6751	A10X22X7DIN3760N BG	EA	001		-	B	-	-	-			
40	ZAHNRAD, SCHNECKENZAHNRAD	3020-12-162-3424	7391-989	EA	001		-	B	-	-	-			
41	FESTSTELLSCHRAUBE	5305-12-162-9731	BM6X16DIN561-8-8 GALZN5C	EA	001		-	B	-	-	-			
42	DICHTUNG	5330-12-162-5661	C6-5X9-5DIN7603S TAS	EA	001		-	B	-	-	-			
43	SCHRAUBE, SECHSKANTKOPF-	5305-12-141-9837	M6X6DIN933-8-8GA LZN5C	EA	001		-	B	-	-	-			

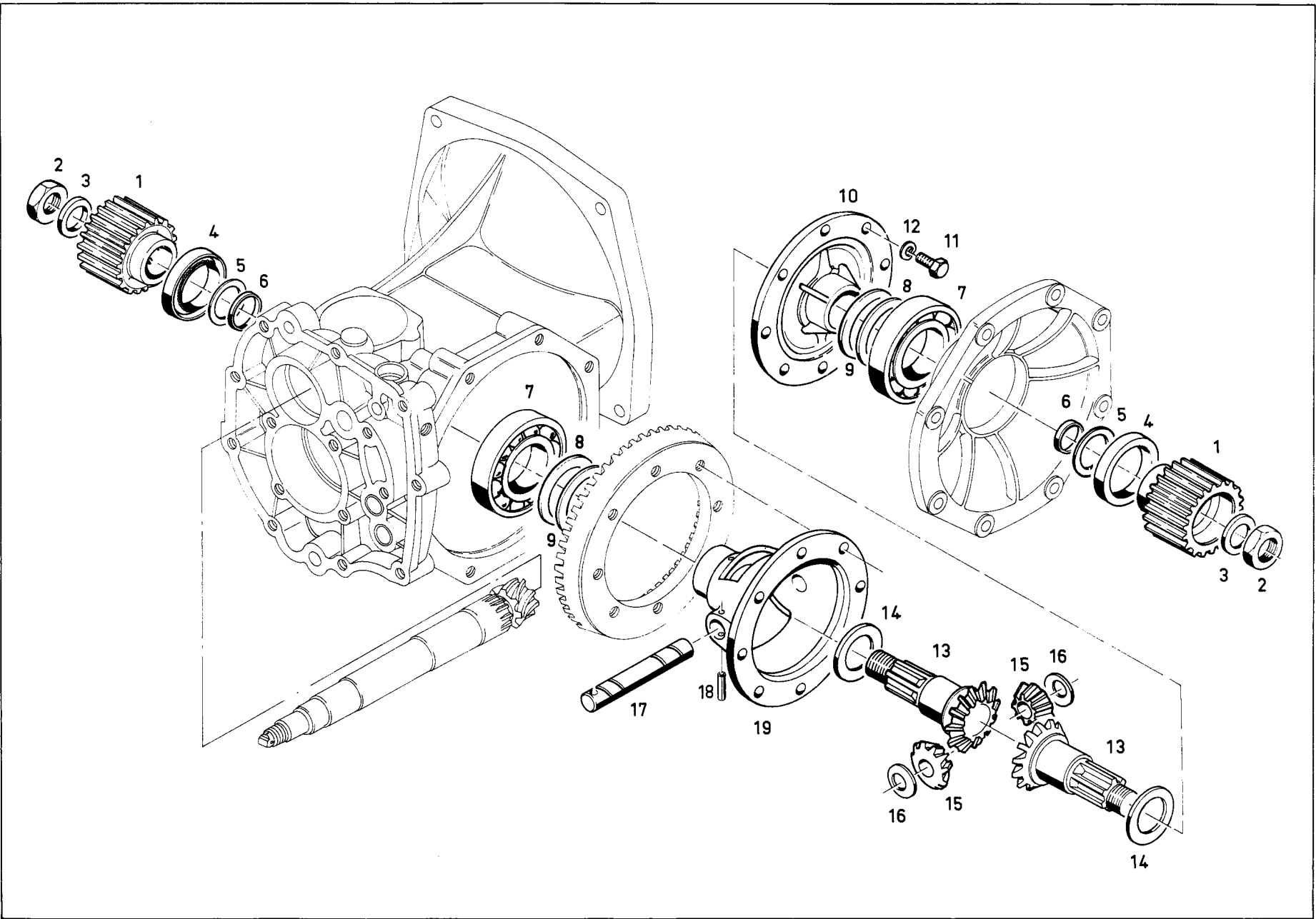

TDV 2320/041-50

zu Bildtafel 07-06

1 von Textseiten

Orts- zahl	Versorgungsartikelbezeichnung und Bemerkungen 1	Versorgungsnummer	ET-Kennzeichen des Herstellers bzw. Normkurzbezeichn.	Bezugs- einheit	Stück- zahl a. Ort	Varianten	Erhaltungsst.					Bewirtsch- Kode	Bemerkungen 2
							T	F	D		13		
							1	2	3	4			
1	2	3	4	5	6	7	8	9	10	11	12	13	14
01	ZAHNRAD, STIRN-, GERADVERZAHNT	3020-12-162-3425	8082-448	EA	002		-	B	-	-	-		
02	MUTTER, SECHSKANT-	5310-12-162-8606	8M20X1-5DIN439-0 6GALZNC	EA	002		-	B	-	-	-		
03	SCHFIBF, UNTERLEG-	5310-12-162-8754	7391-977	EA	002		-	B	-	-	-		
04	DICHTUNG, RADIAL-	5330-12-162-5369	7392-011	EA	002		-	B	-	-	-		
05	ABSTANDSRING S=1,9 MM	5365-12-162-8755	7391-975	EA	002		-	B	-	-	-		WAHLWEISE
05.1	ABSTANDSRING S=2,35 MM	5365-12-162-8756	7391-976	EA	002		-	B	-	-	-		WAHLWEISE
06	SCHFIBF, INNEN ABGESETZT	5310-12-162-8449	7391-974	EA	002		-	B	-	-	-		
07	LAGER, KUGEL-, RINGFORM	3110-12-142-5025	5208C3DIN625	EA	002		-	-	-	B	-		
08	SCHFIBF, UNTERLEG-		7391-980	EA	002		-	-	-	D	-		
09	SCHFIBF, UNTERLEG- S=0,1 MM		40X50X0-1DIN988	EA	002		-	-	-	D	-		WAHLWEISE
09.1	SCHFIBF, UNTERLEG- S=0,2 MM		40X50X0-2DIN988	EA	002		-	-	-	D	-		WAHLWEISE
09.2	SCHFIBF, UNTERLEG- S=0,3 MM		40X50X0-3DIN988	EA	002		-	-	-	D	-		WAHLWEISE
09.3	SCHFIBF, UNTERLEG- S=0,5 MM		40X50X0-5DIN988	EA	002		-	-	-	D	-		WAHLWEISE
09.4	SCHFIBF, UNTERLEG- S=1,0 MM		40X50X1-0DIN988	EA	002		-	-	-	D	-		WAHLWEISE
10	LAGERSCHILD		7391-978	EA	001		-	-	-	D	-		
11	SCHRAUBE, SECHSKANTKOPF-		7391-979	EA	008		-	-	-	D	-		
12	SCHFIBF, FEDER-	5310-12-142-8173	88DIN137GALZNBC	EA	008		-	-	-	B	-		
13	HINTERACHSWELLENRAD		7391-968	EA	002		-	-	-	D	-		

TDV 2320/041-50

zu Bildtafel 07-06 2 von Textseiten

Orts- zahl	Versorgungsartikelbezeichnung und Bemerkungen 1	Versorgungsnummer	ET-Kennzeichen des Herstellers bzw. Normkurzbezeichn.	Bezugs- einheit	Stück- zahl a. Ort	Varianten	Erhaltungsst.					Bewirtsch.- Kode	Bemerkungen 2
							T		F		D		
							1	2	3	4	5		
1	2	3	4	5	8	9	10	11	12	13	14		
14	SCHEIBE S=2,5 MM	5315-12-126-5352	7391-970	EA	002					D			WAHLWEISE
14.1	SCHEIBE S=2,7 MM		7391-971	EA	002					D			WAHLWEISE
15	AUSGLEICHKEGELRAD		7391-969	EA	002					D			
16	SCHFIBF		7391-972	EA	002					D			
17	AUSGLEICHRADACHSE		7391-973	EA	001					D			
18	STIFT, SPANN-		6X240IN1481	EA	001					B			
19	AUSGLEICHRADACHSE		7391-967	EA	001					D			

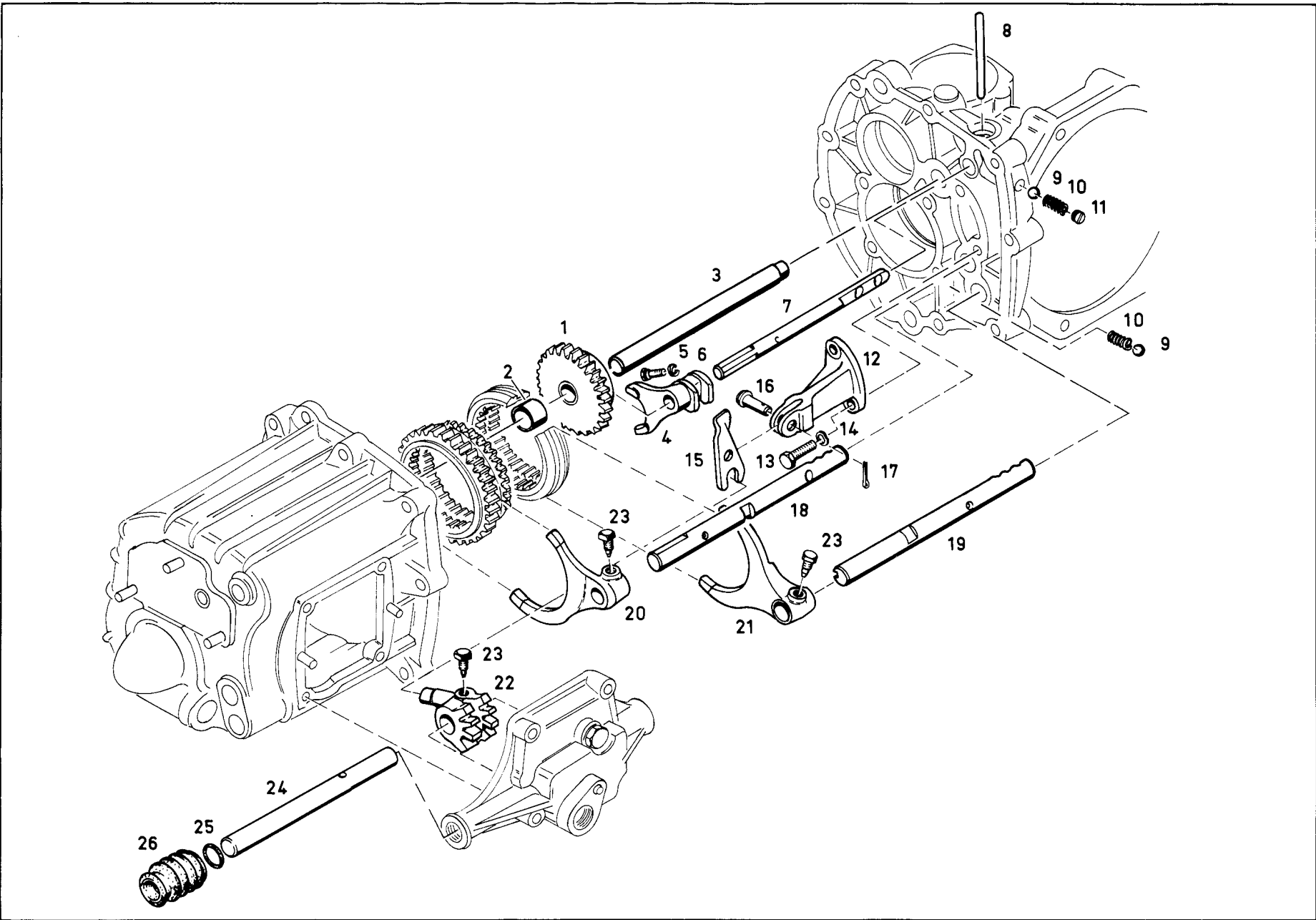

TDV 2320/041-50

zu Bildtafel 07-07 1 von Textseiten

Orts- zahl	Versorgungsartikelbezeichnung und Bemerkungen 1	Versorgungsnummer	ET-Kennzeichen des Herstellers bzw. Normkurzbezeichn.	Bezüge- einheit	Stück- zahl a. Ort	Varianten	Erhaltungsst.					Bewirtsch.- Kode	Bemerkungen 2
							T	F	D	13			
							1	2	3		4		
1	2	3	4	5	6	7	8	9	10	11	12	13	14
01	ZAHNRAD, STIRN-, GERADVERZAHNT R-GANG, VOLLST. MIT O.Z. 2		7392-005	EA	001		-	-	-	D	-		
02	-LAGERBUCHSE, GLEIT-		7392-070	EA	001		-	-	-	D	-		
03	ACHSE		7391-936	EA	001		-	-	-	D	-		
04	SCHALTGABEL R-GANG		7391-960	EA	001		-	-	-	D	-		
05	PASZSCHRAUBE		7391-961	EA	001		-	-	-	D	-		
06	SCHEIBE, ZAHN-	5310-12-142-0657	85DIN127GALZN8C	EA	001		-	-	-	B	-		
07	SCHALTGABELFUEHRUNG R-GANG		7391-959	EA	001		-	-	-	D	-		
08	SPERRSTIFT		7391-964	EA	001		-	-	-	D	-		
09	KUGEL, WAELZLAGER	3110-12-124-4284	9MM3DIN5401	EA	003		-	B	-	-	-		
10	FEDER, SCHRAUBEN-, DRUCK	5360-12-162-5370	7391-962	EA	003		-	B	-	-	-		
11	STOPFEN, MASCHINENGWINDE-	5365-12-162-8607	7391-963	EA	001		-	B	-	-	-		
12	LAGERBOCK R-GANG		7391-965	EA	001		-	-	-	D	-		
13	SCHRAUBE, SECHSKANTKOPF-	5305-12-156-4865	M8X25DIN933-8-8G ALZN5C	EA	002		-	-	-	B	-		
14	SCHEIBE, FEDER-	5310-12-142-8173	88DIN137GALZN8C	EA	002		-	-	-	B	-		
15	SCHALTHEBEL R-GANG		7391-966	EA	001		-	-	-	D	-		
16	STIFT, ZYLINDER-, MIT KOPF		10H11X20X16DIN14 35ST50	EA	001		-	-	-	D	-		
17	SPLINT	5315-12-124-0134	3-2X18DIN94ST	EA	001		-	-	-	B	-		
18	SCHALTGABELFUEHRUNG 3 UND 4 GANG		7391-957	EA	001		-	-	-	D	-		

TDV 2320/041-50

zu Bildtafel 07-07 2 von Textseiten

Orts- zahl	Versorgungsartikelbezeichnung und Bemerkungen 1	Versorgungsnummer	ET-Kennzeichen des Herstellers bzw. Normkurzbezeichn.	Bezugs- einheit	Stück- zahl a. Ort	Varianten	Erhaltungsst.					Bewirtsch.- Kode	Bemerkungen 2
							T		F		D		
							1	2	3	4	5		
1	2	3	4	5	6	7	8	9	10	11	12	13	14
19	SCHALTGABELFUEHRUNG 1 UND 2 GANG		7391-955	EA	001		-	-	-	D	-		
20	SCHALTGABEL 3 UND 4 GANG		7391-958	EA	001		-	-	-	D	-		
21	SCHALTGABEL 1 UND 2 GANG		7391-956	EA	001		-	-	-	D	-		
22	SCHALT-FINGER		7391-953	EA	001		-	-	-	D	-		
23	KONUSSCHRAUBE		7391-954	EA	003		-	-	-	D	-		
24	SCHALTWELF		7391-952	EA	001		-	-	-	D	-		
25	DICHTPACKUNG, VORGEFORMT	5330-12-143-4260	0015-168	EA	001		-	B	-	-	-		
26	FALTENBALG, GUMMI-	9320-12-162-5662	7391-993	EA	001		-	B	-	-	-		

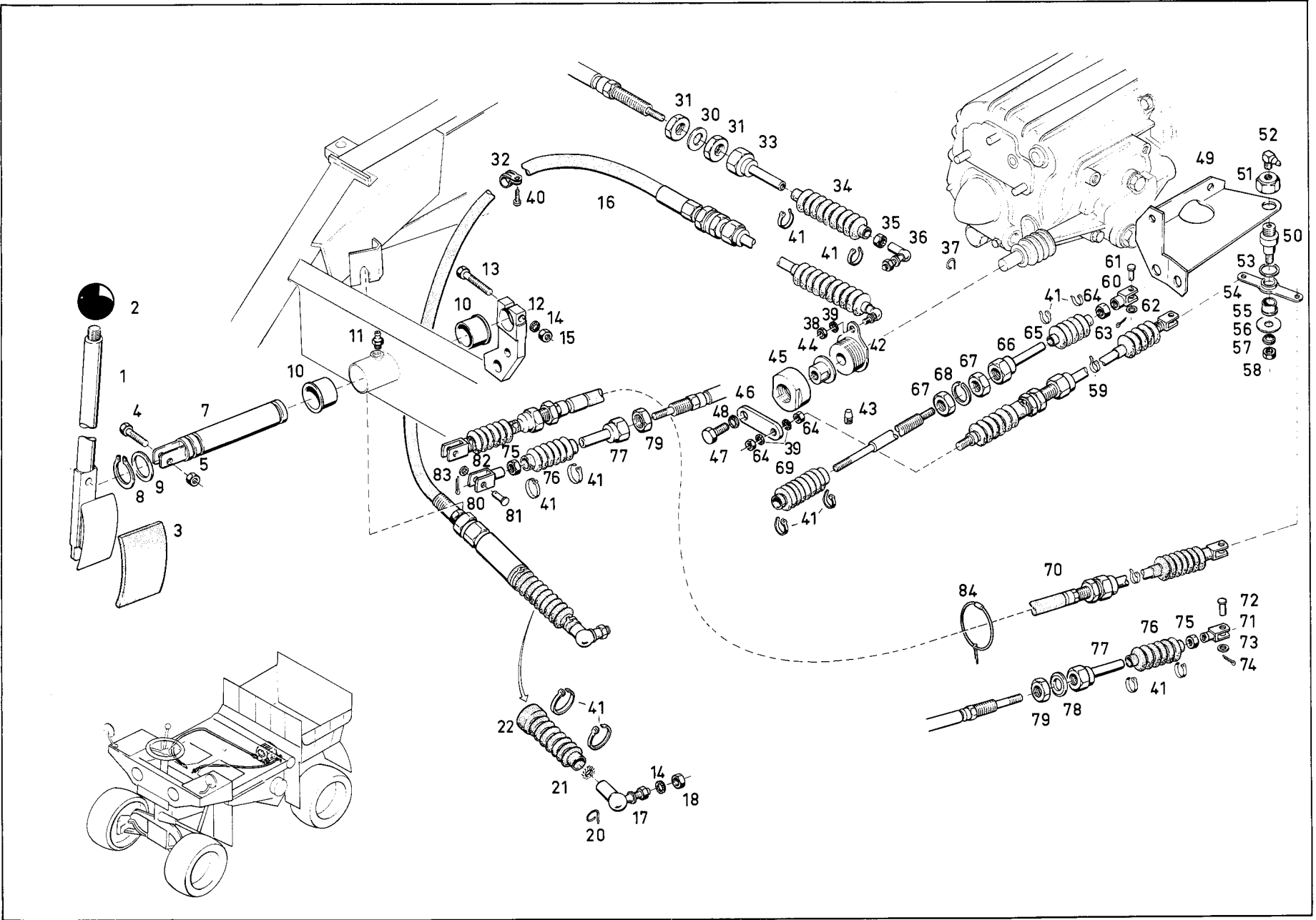



Orts- zahl	Versorgungsartikelbezeichnung und Bemerkungen 1	Versorgungsnummer	ET-Kennzeichen des Herstellers bzw. Normkurzbezeichn.	Bezugs- einheit	Stück- zahl a. Ort	Varianten	Erhaltungsst.					Bewirtsch- Kode	Bemerkungen 2
							T		F		D		
							1	2	3	4	5		
1	2	3	4	5	6	7	8	9	10	11	12	13	14
01	SCHALTHEBEL, WECHSELGETRIEBE	2520-12-162-3426	8081-959	EA	001		-	B	-	-	-		
02	BEDIENUNGSKNOPF	5355-12-124-0204	E4001N319F5MS	EA	001		-	B	-	-	-		
03	KAPPE, PEDAL	2540-12-162-5371	7310-001	EA	001		-	B	-	-	-		
04	SCHRAUBE, SECHSKANTKOPF-	5305-12-156-4873	M10X30DIN933-8-B GALZN8C	EA	001		-	B	-	-	-		
05	MUTTER, SECHSKANT-, SELBSTSICHERND	5310-12-162-8757	0022-204	FA	001		-	B	-	-	-		
07	SCHALTSTANGE, WECHSELGETRIEBE	2520-12-162-3427	8082-372	EA	001		-	B	-	-	-		
08	RING, SPRENG-	5365-12-162-8450	0012-076	EA	001		-	B	-	-	-		
09	SCHEIBE, UNTERLEG-	5310-12-157-2968	0057-410	EA	001		-	B	-	-	-		
10	LAGERBUCHSE, GLFIT-	3120-12-162-3428	8082-499	EA	002		-	B	-	-	-		
11	SCHMIERNIPPEL	4730-12-125-0313	A48X10DIN71412	EA	001		-	B	-	-	-		
12	HEBEL, FUEHRUNGSTUECK	2520-12-162-3429	8082-445	FA	001		-	B	-	-	-		
13	SCHRAUBE, SECHSKANTKOPF-	5305-12-141-9875	M8X50DIN933-8-3G ALZN5C	EA	001		-	B	-	-	-		
14	SCHEIBE, FEDER-	5310-12-152-8844	VS8	EA	001		-	B	-	-	-		
15	MUTTER, SECHSKANT-	5310-12-144-6214	M8DIN934-8GALZNC	EA	001		-	B	-	-	-		
16	BEDIENTEIL, ZUG-DRUCK VOLLST. MIT 0.7. 17-39	2590-12-159-9264	7411-306	EA	001		-	B	-	-	-		
17	-KUGELGELENK VOLLST. MIT 0.7. 18-20	3040-12-162-3430	AS13M6GALZN8C	EA	001		-	B	-	-	-		
18	--MUTTER, SECHSKANT-	5310-12-144-6214	M8DIN934-8GALZNC	EA	001		-	B	-	-	-		
20	--KLEMME, DRAHT-	5340-12-124-1223	S130IN71805	EA	001		-	B	-	-	-		
21	-SCHEIBE, ZAHN-	5310-12-156-4956	J6-4DIN6797GALZN 8C	EA	001		-	B	-	-	-		
22	-FALTENBALG, GUMMI-	9320-12-162-4956	8082-951	EA	001		-	B	-	-	-		

TDV 2320/041-50

zu Bildtafel 07-08

2 von

Textseiten

Orts- zahl	Versorgungsartikelbezeichnung und Bemerkungen 1	Versorgungsnummer	ET-Kennzeichen des Herstellers bzw. Normkurzbezeichn.	Bezugs- einheit	Stück- zahl a. Ort	Varianten	Erhaltungsst.					Bewirtsch- Kode	Bemerkungen 2
							T		F		D		
							1	2	3	4	5		
1	2	3	4	5	6	7	8	9	10	11	12	13	14
30	-SCHEIBE, UNTERLEG-	5310-12-156-4899	B13DIN125STGALZN 8C	EA	001		-	B	-	-	-		
31	-MUTTER, SECHSKANT-	5310-12-162-8608	715-212-010	EA	002		-	B	-	-	-		
32	-KLEMSCHELLE, SCHLINGENFORM	5340-12-145-2132	RSGJ1100-12-15	EA	001		-	B	-	-	-		
33	-FUHRUNGSSTUECK, SEILZUG	2520-12-162-3431	8082-957	EA	001		-	B	-	-	-		
34	-FALTENBALG, GUMMI-	9320-12-162-4957	8082-958	EA	001		-	B	-	-	-		
35	-MUTTER, SECHSKANT-	5310-12-156-4991	M6DIN934-8GALZNC	EA	001		-	B	-	-	-		
36	-KUGELGELENK VOLLST. MIT O.Z. 37-39	3040-12-124-4566	AS10DIN71802	EA	001		-	B	-	-	-		
37	--KLEMMF, DRAHT-	5340-12-124-1222	S10DIN71805	EA	001		-	B	-	-	-		
38	--MUTTER, SECHSKANT-	5310-12-156-4991	M6DIN934-8GALZNC	EA	001		-	B	-	-	-		
39	--SCHFIBE, FEDER-	5310-12-162-8609	VS6	EA	003		-	B	-	-	-		
40	SCHRAUBE, BI ECH-	5305-12-142-5701	B3-5X9-5DIN7981G ALZN8C	EA	001		-	B	-	-	-		
41	KABFLBAND	5975-12-154-5951	1740-007	EA	012		-	B	-	-	-		
42	BUCHSE, SCHALTUNG	2520-12-162-3432	8082-345	EA	001		-	B	-	-	-		
43	FESTSTELLSCHRAUBE	5305-12-159-9352	8082-357	EA	001		-	B	-	-	-		
44	MUTTER	5310-12-162-8118	8082-355	EA	001		-	B	-	-	-		
45	MUTTER	5310-12-162-8119	8082-356	EA	001		-	B	-	-	-		
46	PLATTE, VERBINDUNGS-	5340-12-162-6256	8082-354	EA	001		-	B	-	-	-		
47	SCHRAUBE, SECHSKANTKOPF-	5305-12-162-9732	M10X1X20DIN961-1 0-9GALZN5C	EA	001		-	B	-	-	-		
48	SCHEIBE, FEDER-	5310-12-156-1806	VS10	EA	001		-	B	-	-	-		
49	HALTER, SFILZUG	2510-12-162-3433	8082-434	EA	001		-	B	-	-	-		

TDV 2320/041-50

zu Bildtafel 07-08

3 von

Textseiten

Orts- zahl	Versorgungsartikelbezeichnung und Bemerkungen 1	Versorgungsnummer	ET-Kennzeichen des Herstellers bzw. Normkurzbezeichn.	Bezugs- einheit	Stück- zahl a. Ort	Varianten	Erhaltungsst.					Bewirtsch- Kode	Bemerkungen 2
							T	F	D				
							1	2	3	4	5		
1	2	3	4	5	6	7	8	9	10	11	12	13	14
50	STIFT, SCHULTER-	5315-12-162-8120	3082-346	EA	001		-	B	-	-	-		
51	MUTTER, SECHSKANT-, SELBSTSICHERND	5310-12-162-8758	0022-206	EA	001		-	B	-	-	-		
52	SCHMIERNIPPEL	4730-12-124-1176	CM8X1DIN71412	EA	001		-	B	-	-	-		
53	ABSTANDSRING	5365-12-162-8451	8082-367	EA	001		-	B	-	-	-		
54	HEBEL, SEILZUG VOLLST. MIT N.Z. 55	2520-12-162-3434	8082-442	EA	001		-	B	-	-	-		
55	-LAGERBUCHSE, GLEIT-	3120-12-162-3435	8082-350	EA	001		-	B	-	-	-		
56	SCHEIBE, UNTERLEG-	5310-12-147-2016	A8-4DIN9021MS	EA	001		-	B	-	-	-		
57	SCHEIBE, FEDER-	5310-12-152-8844	VS8	EA	001		-	B	-	-	-		
58	MUTTER, SECHSKANT-	5310-12-144-6214	M8DIN934-8GALZNC	EA	001		-	B	-	-	-		
59	BEDIENTEIL, ZUG-DRUCK VOLLST. MIT N.Z. 60-69	2590-12-159-9265	7411-307	EA	001		-	B	-	-	-		
60	-GABELKOPF	5340-12-125-3652	G6X12DIN71752-35 S20K	EA	001		-	B	-	-	-		
61	-STIFT, ZYLINDER-, MIT KOPF	5315-12-146-5038	6H11X18X150IN143 5ST50	EA	001		-	B	-	-	-		
62	-SCHEIBE, UNTERLEG-	5310-12-142-0644	B6-4DIN125STGALZ NBC	EA	001		-	B	-	-	-		
63	-SPLINT	5315-12-156-4396	1-6X10DIN94ST	EA	001		-	B	-	-	-		
64	-MUTTER, SECHSKANT-	5310-12-156-4991	M6DIN934-8GALZNC	EA	003		-	B	-	-	-		
65	-FALTENBALG, GUMMI-	9320-12-162-4957	8082-958	EA	001		-	B	-	-	-		
66	-FUHRUNGSSTUECK, SEILZUG	2520-12-162-3436	8082-962	EA	001		-	B	-	-	-		
67	-MUTTER, SECHSKANT-	5310-12-162-8608	715-212-010	EA	002		-	B	-	-	-		
68	-SCHEIBE, ZAHN-	5310-12-156-4914	A12DIN127GALZNBC	EA	001		-	B	-	-	-		
69	-FALTENBALG, GUMMI-	9320-12-162-4958	8082-961	EA	001		-	B	-	-	-		

TDV 2320/041-50

zu Bildtafel 07-08

4 von Textseiten

Orts- zahl	Versorgungsartikelbezeichnung und Bemerkungen 1	Versorgungsnummer	ET-Kennzeichen des Herstellers bzw. Normkurzbezeichn.	Bezugs- einheit	Stück- zahl a. Ort	Varianten	Erhaltungsst.					Bewirtsch- Kode	Bemerkungen 2
							T		F		D		
							1	2	3	4	5		
1	2	3	4	5	6	7	8	9	10	11	12	13	14
70	BEDIENTEIL,ZUG-DRUCK VOLLST. MIT D.7. 71-83	2590-12-159-9266	7411-308	EA	001		-	B	-	-	-		
71	-GABELKOPF	5340-12-125-3652	G6X12DIN71752-35 520K	EA	001		-	B	-	-	-		
72	-STIFT,7YLINDER-,MIT KOPF	5315-12-146-5038	6H11X18X15DIN143 5ST50	EA	001		-	B	-	-	-		
73	-SCHEIBE,UNTERLEG-	5310-12-142-0644	86-4DIN125STGALZ NBC	EA	001		-	B	-	-	-		
74	-SPLINT	5315-12-156-4396	1-6X10DIN94ST	EA	001		-	B	-	-	-		
75	-MITTER,SECHSKANT-	5310-12-156-4991	M6DIN934-8GALZNC	EA	002		-	B	-	-	-		
76	-FALTENBALG,GUMMI-	9320-12-162-4957	8082-958	EA	002		-	B	-	-	-		
77	-FUHRUNGSSTUECK,SEILZUG	2520-12-162-3437	8082-960	EA	002		-	B	-	-	-		
78	-SCHEIBE,UNTERLEG-	5310-12-156-4899	813DIN125STGALZN 8C	EA	001		-	B	-	-	-		
79	-MUTTER,SECHSKANT-	5310-12-162-8608	715-212-010	EA	002		-	B	-	-	-		
80	-GABELKOPF	5340-12-162-5372	G8X16M6GALZN8MT	EA	001		-	B	-	-	-		
81	-STIFT,ZYLINDER-,MIT KOPF	5315-12-153-5876	8H11X22X19DIN143 5ST50	EA	001		-	B	-	-	-		
82	-SCHEIBE,UNTERLEG-	5310-12-142-0645	88-4DIN125STGALZ NBC	EA	001		-	B	-	-	-		
83	-SPLINT	5315-12-156-4405	2X12DIN94ST	EA	001		-	B	-	-	-		
84	DRAHTSEIL,FINSTRÄNGIG,BESTUECKT	4010-12-162-4959	8082-759	EA	001		-	B	-	-	-		

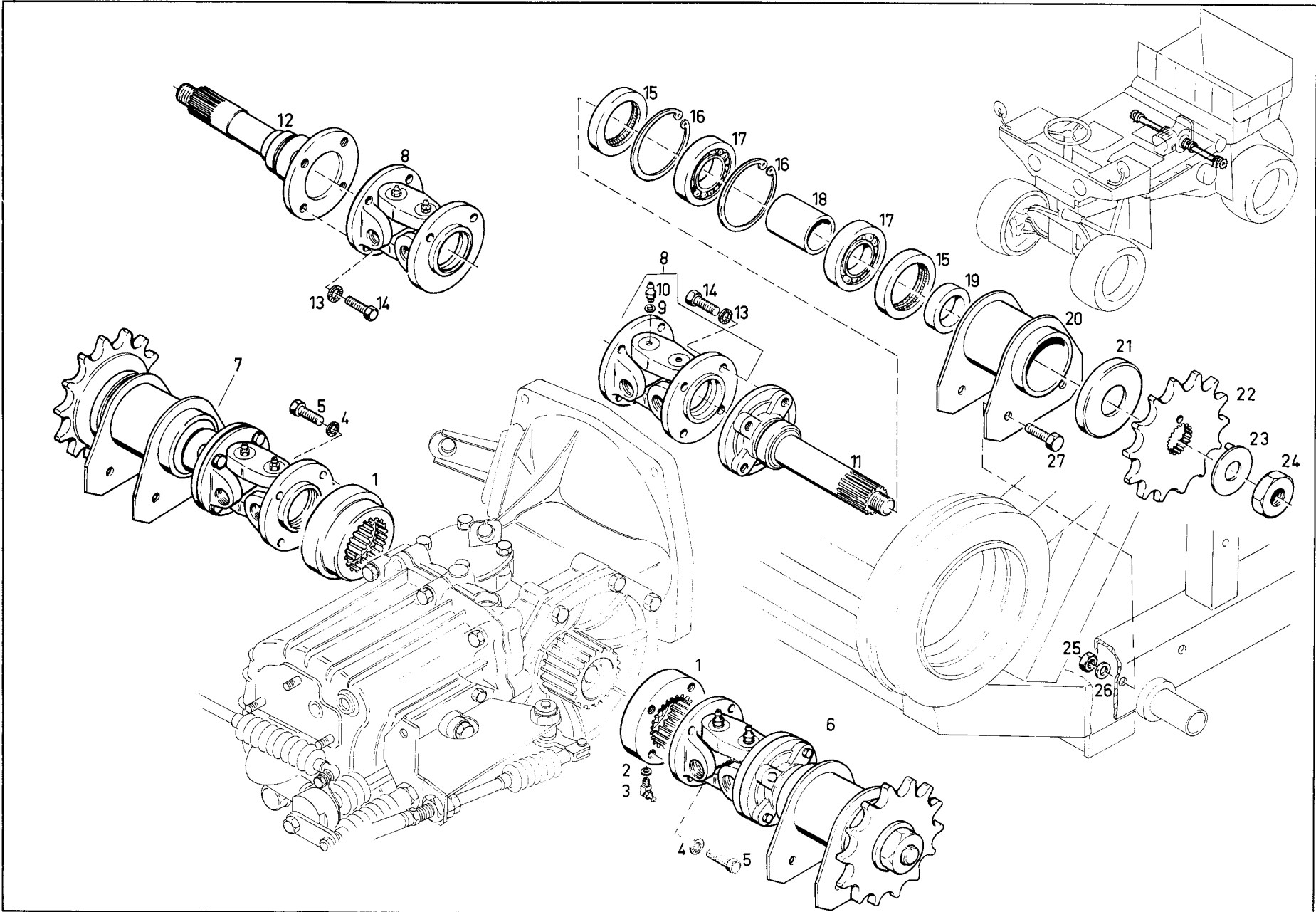

Orts- zahl	Versorgungsartikelbezeichnung und Bemerkungen 1	Versorgungsnummer	ET-Kennzeichen des Herstellers bzw. Normkurzbezeichn.	Bezugs- einheit	Stück- zahl a. Ort	Varianten	Erhaltungsst.					Bewirtsch.- Kode	Bemerkungen 2	
							T		F					D
							1	2	3	4	5			
1	2	3	4	5	6	7	8	9	10	11	12	13	14	
01	ZAHNRAD, INNENVERZAHNT	3020-12-162-3438	8082-449	EA	002		-	B	-	-	-			
02	SCHEIBE, UNTERLEG-	5310-12-162-8759	8061-847	EA	002		-	B	-	-	-			
03	SCHMIERNIPPEL	4730-12-125-0313	AM8X10DIN71412	EA	002		-	B	-	-	-			
04	SCHEIBE, FEDER-	5310-12-152-8844	VS8	EA	008		-	B	-	-	-			
05	SCHRAUBE, SECHSKANTKOPF-	5305-12-162-9733	M8X1X20DIN961-10 -9GALZN5C	EA	008		-	B	-	-	-			
06	GELENKWELLE, KETTENANTRIEB LINKS, VOLLST. MIT O.Z. 8-11	2520-12-159-9260	8082-873	EA	001		-	B	-	-	-			
07	GELENKWELLE, KETTENANTRIEB RECHTS, VOLLST. MIT O.Z. 8-10 UND 12-24	2520-12-159-9261	8082-874	EA	001		-	B	-	-	-			
08	-KREUZGELENK	2520-12-159-9372	8082-447	EA	001		-	B	-	-	-			
09	-SCHEIBE, UNTERLEG-	5310-12-162-8760	8082-882	EA	001		-	B	-	-	-			
10	-SCHMIERNIPPEL	4730-12-125-0310	AM6DIN71412	EA	001		-	B	-	-	-			
11	-ANTRIEBSWELLE LINKS		8081-921	EA	001		-	D	-	-	-			
12	-ANTRIEBSWELLE RECHTS		8081-922	EA	001		-	D	-	-	-			
13	-SCHEIBE, FEDER-	5310-12-152-8844	VS8	EA	004		-	B	-	-	-			
14	-SCHRAUBE, SECHSKANTKOPF-	5305-12-162-9733	M8X1X20DIN961-10 -9GALZN5C	EA	004		-	B	-	-	-			
15	-DICHTUNG, RADIAL-, MIT GEHAEUSE	5330-12-159-9333	0015-274	EA	002		-	B	-	-	-			
16	-RING, SPRENG-	5365-12-156-4463	62X2DIN472	EA	002		-	B	-	-	-			
17	-LAGER, ROLLEN-, ZYLINDERROLLEN	3110-12-159-9268	NUP206EDIN5412	EA	002		-	B	-	-	-			
18	-ABSTANDSHUELSE	5365-12-162-7955	8081-929	EA	001		-	B	-	-	-			
19	-ABSTANDSHUELSE	5365-12-162-7956	8081-930	EA	001		-	B	-	-	-			

TDV 2320/041-50

zu Bildtafel 09-01 2 von Textseiten

Ortszahl	Versorgungsartikelbezeichnung und Bemerkungen 1	Versorgungsnummer	ET-Kennzeichen des Herstellers bzw. Normkurzbezeichn.	Bezugs-einheit	Stückzahl a. Ort	Varianten	Erhaltungsst.					Bewirtsch.-Kode	Bemerkungen 2
							T		F		D		
							1	2	3	4	5		
1	2	3	4	5	6	7	8	9	10	11	12	13	14
20	-LAGERBOCK	3130-12-162-3439	8082-658	EA	001		-	B	-	-	-		
21	-SCHEIBE	5310-12-162-8121	8082-684	EA	001		-	B	-	-	-		
22	-KETTENRAD	3020-12-159-9303	8081-920	EA	00		-	B	-	-	-		
23	-SCHEIBE, SICHERUNGS-	5310-12-126-7602	25DIN432ST	EA	001		-	B	-	-	-		
24	-MUTTER, SECHSKANT-	5310-12-146-7743	M24X1-50IN936-04 GALZNC	EA	001		-	B	-	-	-		
25	MUTTER, SECHSKANT-, SELBSTSICHERND	5310-12-162-8761	0022-222	EA	008		-	B	-	-	-		
26	SCHEIBE, UNTERLEG-	5310-12-142-0481	B10-5DIN125STGAL ZN8C	EA	008		-	B	-	-	-		
27	SCHRAUBE, SECHSKANTKOPF-	5305-12-148-4039	M10X22DIN933-10-9GALZN8C	EA	008		-	B	-	-	-		

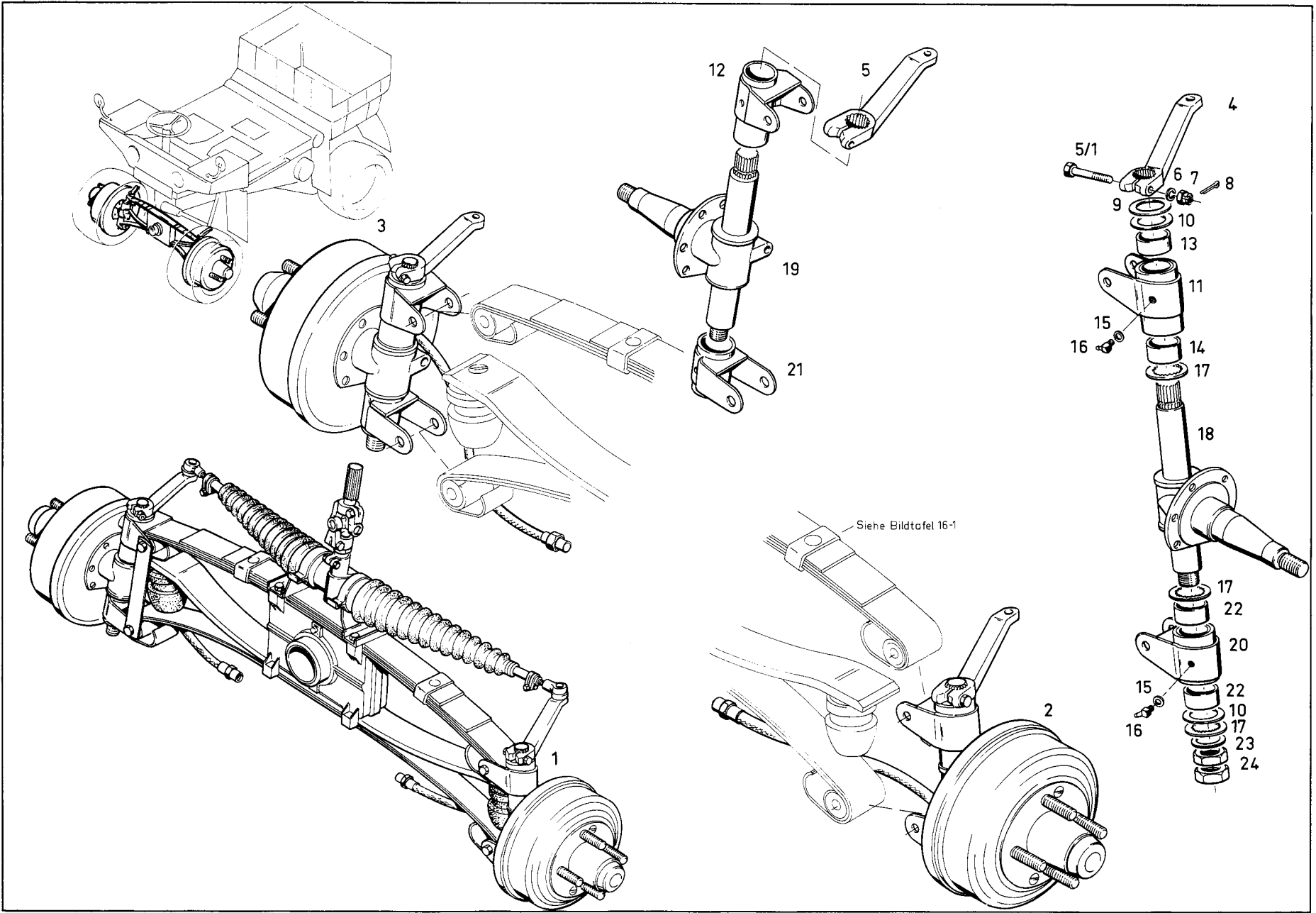



TDV 2320/041-50

zu Bildtafel 10-01 1 von Textseiten

Orts- zahl	Versorgungsartikelbezeichnung und Bemerkungen 1	Versorgungsnummer	ET-Kennzeichen des Herstellers bzw. Normkurzbezeichn.	Bezugs- einheit	Stück- zahl a. Ort	Varianten	Erhaltungsst.					Bewirtsch.- Kode	Bemerkungen 2	
							T		F					D
							1	2	3	4	5			
1	2	3	4	5	6	7	8	9	10	11	12	13	14	
01	ACHSE, FAHRZEUG, NICHTANGETRIBEN VOLLST. MIT. -FEDERN, LAGERBOCK, LAGERROHR MIT NUTMUTTER -FANGSEILEN -LENKHEBELN -SPURSTANGEN -LENKGETRIEBE -FALTENBAELGE -LENKRITZEL -BREMSTROMMELN UND NABEN- KOERPERN -BREMSSCHLAEUCHE -GUMMIHOHLFEDERN JEDOCH OHNE. -LENKSAEULE EINSCHL. KREUZGELENK -RAEDER	2530-12-159-9373	8082-864	FA	001		-	B	-	-	-	E		
02	-ACHSSCHENKEL LINKS, VOLLST. MIT. -BUCHSE, OBEN UND UNTEN -LENKHEBEL -NABEN -BREMSTROMMELN -BREMSSCHLAEUCHE JEDOCH OHNE. -RAEDER -FANGSEILE	2530-12-159-9304	8082-866	EA	001		-	B	-	-	-			
03	-ACHSSCHENKEL RECHTS, VOLLST. MIT. -BUCHSE, OBEN UND UNTEN -LENKHEBEL -NABEN -BREMSTROMMELN -BREMSSCHLAEUCHE JEDOCH OHNE. -RAEDER -FANGSEILE	2530-12-159-9305	8082-867	EA	001		-	B	-	-	-			
04	--SPURSTANGENHEBEL LINKS	2530-12-162-3440	8082-072	EA	001		-	B	-	-	-			

Orts- zahl	Versorgungsartikelbezeichnung und Bemerkungen 1	Versorgungsnummer	ET-Kennzeichen des Herstellers bzw. Normkurzbezeichn.	Bezugs- einheit	Stück- zahl a. Ort	Varianten	Erhaltungsst.					Bewirtsch- Kode	Bemerkungen 2	
							T		F		D			
							1	2	3	4	5			
1	2	3	4	5	6	7	8	9	10	11	12	13	14	
05	--SPURSTANGENHEBEL RECHTS	2530-12-162-3441	8082-071	EA	001			-	B	-	-	-		
05/1	--SCHRAUBE, SECHSKANTKOPF-	5305-12-162-9734	M10X60SDIN931-8- 8GALZN8C	EA	001			-	B	-	-	-		
06	--SCHEIBE, UNTERLEG-	5310-12-142-0481	B10-5DIN125STGAL ZN8C	EA	001			-	B	-	-	-		
07	--MUTTER, KRÖNEN-, SECHSKANT	5310-12-143-3719	M10DIN935-8GALZN C	EA	001			-	B	-	-	-		
08	--SPLINT	5315-12-156-4635	2X22DIN94ST	EA	001			-	B	-	-	-		
09	--SCHEIBE, NUT-	5310-12-162-7473	8082-478	EA	001			-	B	-	-	-		
10	--BEILAGE S=0,1 MM	5365-12-162-7624	0057-790	EA	001			-	B	-	-	-		NACH BEDARF
10.1	--BEILAGE S=0,3 MM	5365-12-162-7625	0057-791	EA	001			-	B	-	-	-		NACH BEDARF
11	--LAGERBOCK, FEDERELEMENT LINKS OBEN, VOLLST. MIT O.Z. 13-14	2530-12-162-3442	8082-337	EA	001			-	-	B	-	-		
12	--LAGERBOCK, FEDERELEMENT RECHTS OBEN, VOLLST. MIT O.Z. 13-14	2530-12-162-3443	8082-092	EA	001			-	-	B	-	-		
13	---LAGERBUCHSE, GLEIT-	2520-12-125-0983	0035-005	EA	001			-	-	B	-	-		
14	---LAGERBUCHSE, GLEIT-	2520-12-125-1213	0036-053	EA	001			-	-	B	-	-		
15	--SCHEIBE, UNTERLEG-	5310-12-162-8759	8061-847	EA	002			-	B	-	-	-		
16	--SCHMIFRNTIPPEL	4730-12-124-1174	BMBX10DIN71412	EA	002			-	B	-	-	-		
17	--SCHEIBE, UNTERLEG-	5310-12-162-8762	0057-288	EA	003			-	B	-	-	-		
18	--ACHSSCHENKEL LINKS		8082-184	EA	001			-	-	D	-	-		
19	--ACHSSCHENKEL RECHTS		8082-185	EA	001			-	-	D	-	-		

TDV 2320/041-50

zu Bildtafel 10-01 3 von Textseiten

Orts- zahl	Versorgungsartikelbezeichnung und Bemerkungen 1	Versorgungsnummer	ET-Kennzeichen des Herstellers bzw. Normkurzbezeichn.	Bezugs- einheit	Stück- zahl a. Ort	Varianten	Erhaltungsst.					Bewirtsch- Kode	Bemerkungen 2
							T		F		D		
							1	2	3	4	5		
1	2	3	4	5	6	7	8	9	10	11	12	13	14
20	--LAGERBOCK, FEDERELEMENT LINKS UNTEN, VOLLST. MIT O.Z. 22	2530-12-162-3444	8082-339	EA	001		-	-	B	-	-		
21	--LAGERBOCK, FEDERELEMENT RECHTS UNTEN, VOLLST. MIT O.Z. 22	2530-12-162-3445	8082-094	EA	001		-	-	B	-	-		
22	---LAGERBUCHSE, GLEIT-	2520-12-125-1213	0036-053	EA	002		-	-	B	-	-		
23	--SCHEIBE, UNTERLEG-	5310-12-156-4905	B21DIN125STGALZN 8C	EA	001		-	-	B	-	-		
24	--MÜTTER, SECHSKANT-	5310-12-156-4979	M20X1-5DIN936-04 GALZNC	EA	002		-	-	B	-	-		

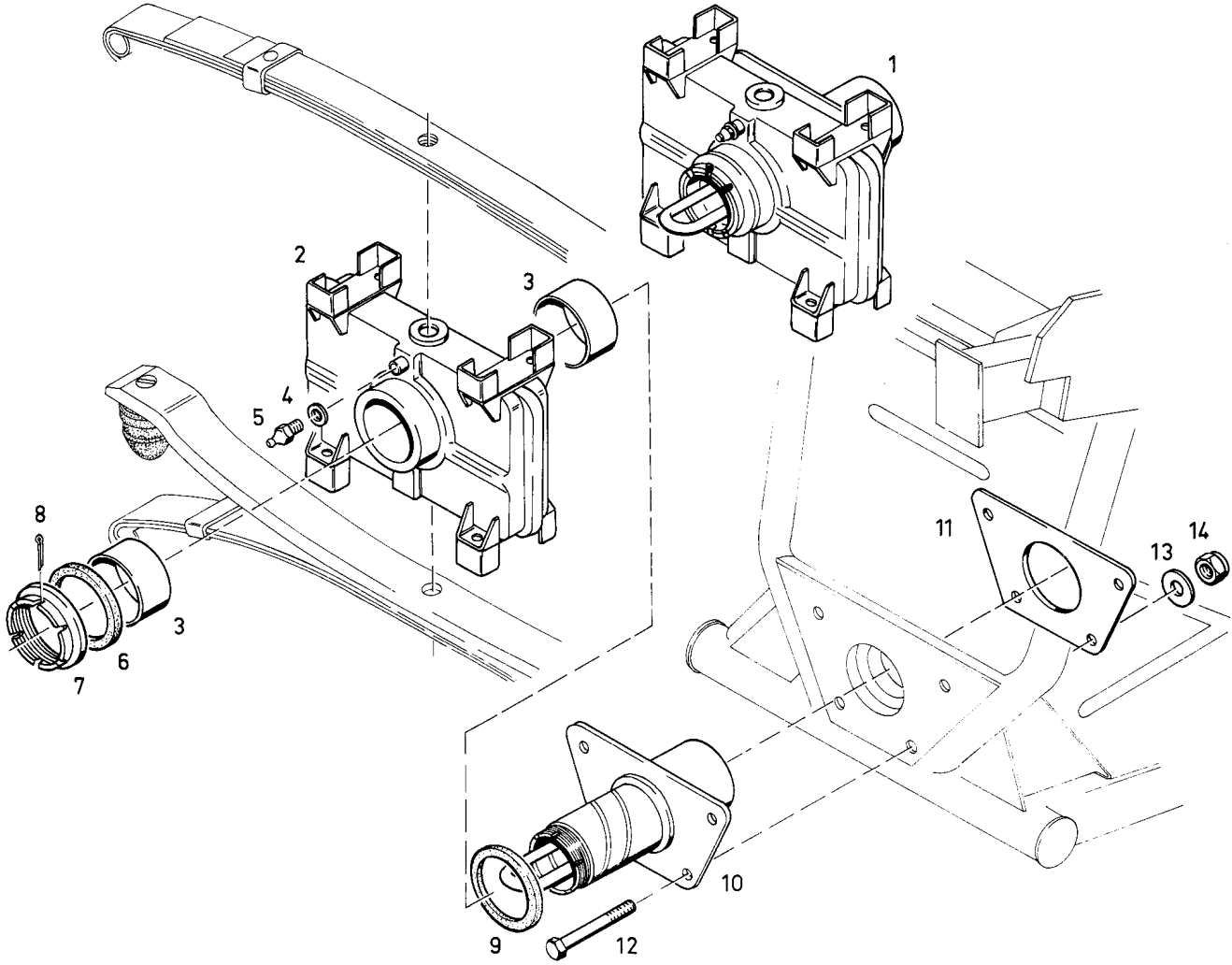

TDV 2320/041-50

zu Bildtafel 10-02 1 von Textseiten

Ortszahl	Versorgungsartikelbezeichnung und Bemerkungen 1	Versorgungsnummer	ET-Kennzeichen des Herstellers bzw. Normkurzbezeichn.	Bezugseinheit	Stückzahl a. Ort	Varianten	Erhaltungsst.					Bewirtschafts-Kode	Bemerkungen 2
							T		F		D		
							1	2	3	4	5		
1	2	3	4	5	6	7	8	9	10	11	12	13	14
01	LAGERBOCK VOLLST. MIT O.Z. 2-10		8082-801	EA	001		-	-	D	-	-		
02	-LAGERBOCK VOLLST. MIT O.Z. 3	3130-12-162-3446	8081-968	EA	001		-	-	B	-	-		
03	--LAGERBUCHSE, GLEIT-	3120-12-162-3447	8082-246	EA	002		-	-	B	-	-		
04	-SCHEIBE, UNTERLEG-	5310-12-162-8759	8061-847	EA	001		-	B	-	-	-		
05	-SCHMIERNIPPEL	4730-12-125-0313	AM8X10IN71412	EA	001		-	B	-	-	-		
06	-SCHEIBE	5310-12-162-7474	0057-590	EA	001		-	-	B	-	-		
07	-MUTTER, RUND-	5310-12-162-8122	0053-068	EA	001		-	-	B	-	-		
08	-SPLINT	5315-12-156-4641	5X32DIN94ST	EA	001		-	B	-	-	-		
09	-ABSTANDSRING	5365-12-162-8763	0057-591	EA	001		-	-	B	-	-		
10	-ROHR, FEDERLAGER	2510-12-162-3976	8082-802	EA	001		-	-	B	-	-		
11	PLATTE, FEDERLAGER	2510-12-162-3977	8082-599	EA	001		-	-	B	-	-		
12	SCHRAUBE, SECHSKANTKOPF-	5305-12-142-8230	M10X90DIN931-10-9GALZN8C	EA	004		-	-	B	-	-		
13	SCHEIBE, UNTERLEG-	5310-12-142-0481	B10-5DIN125STGALZN8C	EA	004		-	-	B	-	-		
14	MUTTER, SECHSKANT-, SELBSTSICHERND	5310-12-162-8761	0022-222	EA	004		-	-	B	-	-		



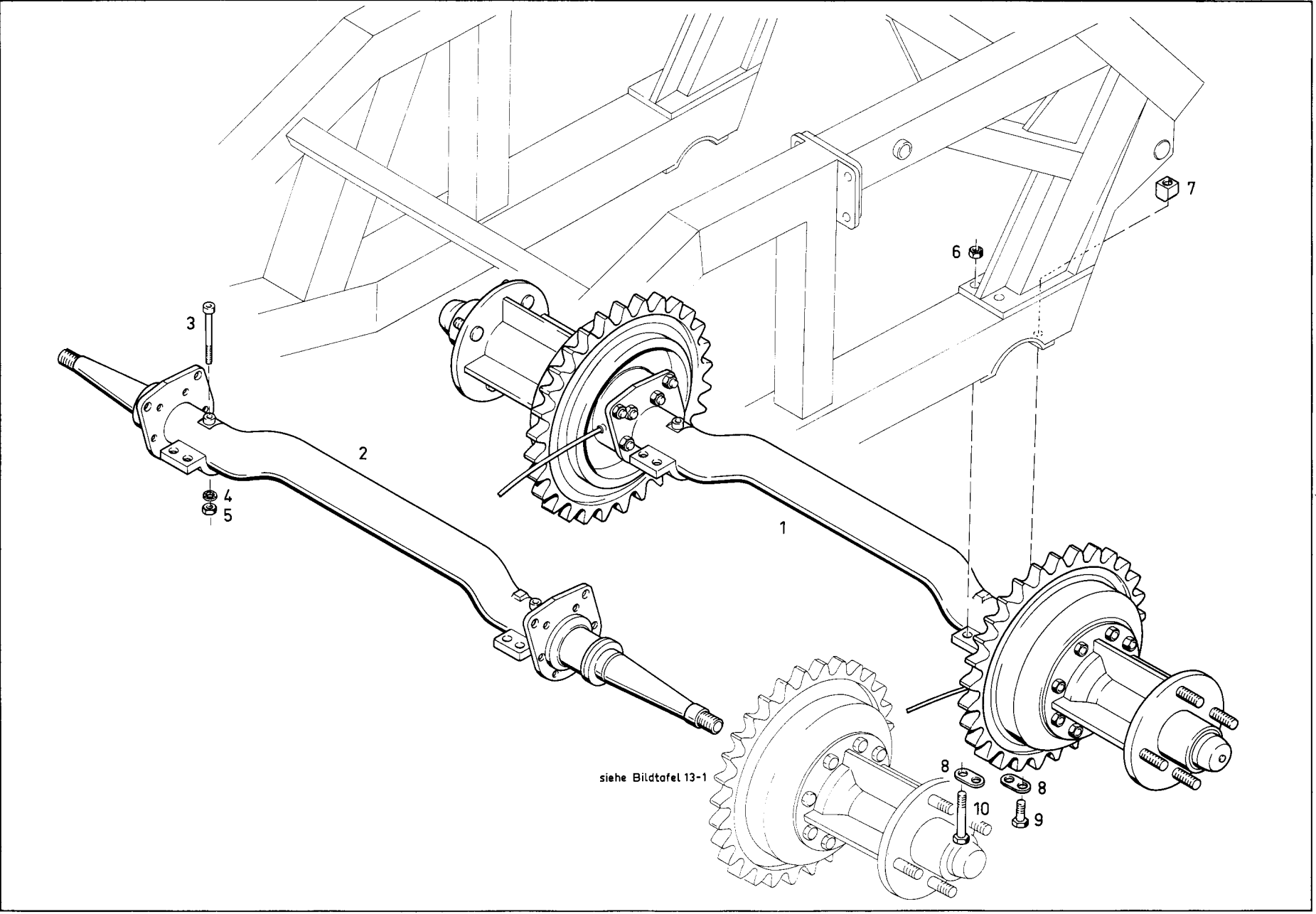

siehe Bildtafel 13-1

Orts- zahl	Versorgungsartikelbezeichnung und Bemerkungen 1	Versorgungsnummer	ET-Kennzeichen des Herstellers bzw. Normkurzbezeichn.	Bezugs- einheit	Stück- zahl a. Ort	Varianten	Erhaltungsst.					Bewirtsch.- Kode	Bemerkungen 2
							T		F		D		
							1	2	3	4	5		
8	9	10	11	12	13	14							
01	ACHSE MIT KETTENANTRIEB VOLLST. MIT. -BREMSTROMMELN -HANDBREMSZUEGE -HINTERRADNABEN UND LAGER JEDOCH OHNE. -RAEDER	2520-12-159-9269	8082-865	EA	001		-	B	-	-	-	EF	
02	-ACHSKOERPER, FAHRZEUGACHSE	2530-12-159-9319	8082-643	EA	001		-	-	D	-	-		KVA
03	SCHRAUBE, INNENSTECKANTRIEBS-	5305-12-142-5859	M10X70DIN912-10- 9GALZN8C	EA	002		-	B	-	-	-		
04	SCHEIBE, FEDER-	5310-12-156-1806	VS10	EA	002		-	B	-	-	-		
05	MUTTER, SECHSKANT-	5310-12-156-4996	M10DIN934-8GALZN C	EA	002		-	B	-	-	-		
06	MUTTER, SECHSKANT-, SELBSTSICHERND	5310-12-162-8757	0022-204	EA	004		-	B	-	-	-		
07	MUTTER	5310-12-159-9374	8082-336	EA	004		-	B	-	-	-		
08	SICHERJNGSPLATTE, SCHRAUBE UND MUTTER	5340-12-162-5373	8061-850	EA	004		-	B	-	-	-		
09	SCHRAUBE, SECHSKANTKOPF-	5305-12-142-9998	M10X45DIN933-10- 9GALZN8C	EA	004		-	B	-	-	-		
10	SCHRAUBE, SECHSKANTKOPF-	5305-12-142-8196	M10X110DIN931-8- 8GALZN8C	EA	004		-	B	-	-	-		



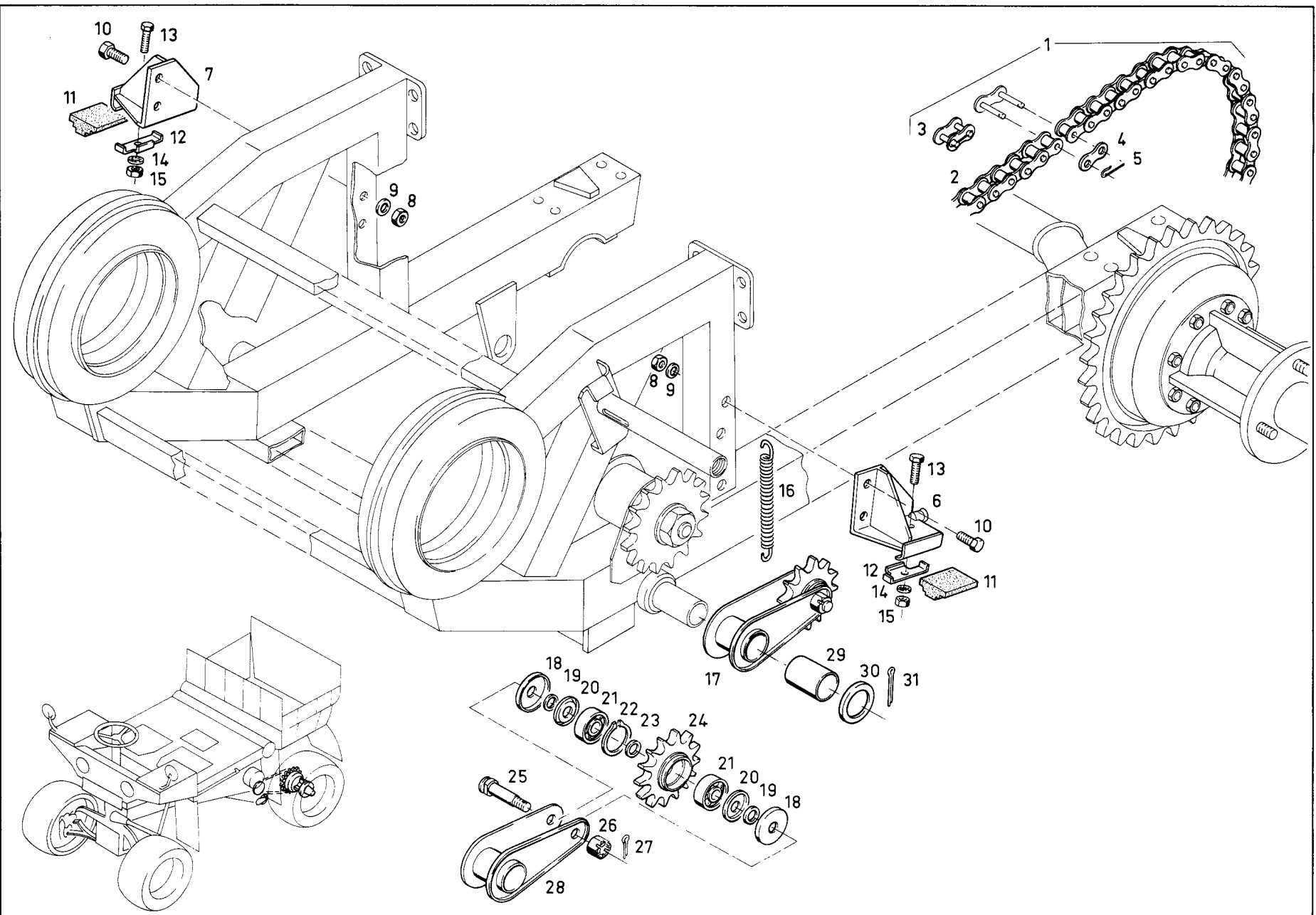

TDV 2320/041-50 ÄndA 1  
 zu Bildtafel 11-02 1 von Textseiten

Orts- zahl	Versorgungsartikelbezeichnung und Bemerkungen 1	Versorgungsnummer	ET-Kennzeichen des Herstellers bzw. Normkurzbezeichn.	Bezugs- einheit	Stück- zahl a. Ort	Varianten	Erhaltungsst.					Bewirtsch.- Kode	Bemerkungen 2
							T		F		D		
							1	2	3	4	5		
1	2	3	4	5	6	7	8	9	10	11	12	13	14
11	KETTE, ROLLEN- VOLLST. MIT O.Z. 2-5	3020-12-159-9331	8082-601	EA	002		-	B	-	-	-		
12	-KETTE, ROLLEN-		1X25-4X59DI V3188	EA	001		-	D	-	-	-		
13	-GLIED, VERBINDUNGS-, ROLLENKETTE VOLST. MIT O.Z. 4-5	3020-12-162-3448	8082-610	EA	001		-	B	-	-	-		
14	--LASCHE		8082-613	EA	001		-	D	-	-	-		
15	--SICHERUNGNADEL,		8082-614	EA	001		-	D	-	-	-		
16	TRAEGER, GLEITSTEIN LINKS	2510-12-162-3449	8082-154	EA	001		-	B	-	-	-		
17	TRAEGER, GLEITSTEIN RECHTS	2510-12-162-3450	8082-155	EA	001		-	B	-	-	-		
18	MUTTER, SECHSKANT-, SELBSTSICHERND.	5310-12-159-8715	0022-203	EA	004		-	B	-	-	-		
19	SCHEIBE, UNTERLEG-	5310-12-162-8764	A8-40IN9021STGAL ZN8C	EA	004		-	B	-	-	-		
10	SCHRAUBE, SECHSKANTKOPF-	5305-12-156-4863	M8X20DIN933-8-8G ALZN5C	EA	004		-	B	-	-	-		
11	GLEITSTEIN, GETRIEBE	2520-12-159-9263	8082-055	EA	002		-	B	-	-	-		
12	KLEMME, BUEGELFORM	5340-12-162-5653	8082-211	EA	002		-	B	-	-	-		
13	SCHRAUBE, SECHSKANTKOPF-	5305-12-156-4862	M6X20DIN933-8-8G ALZN5C	EA	002		-	B	-	-	-		
14	SCHEIBE, FEDER-	5310-12-162-8609	V56	EA	002		-	B	-	-	-		
15	MUTTER, SECHSKANT-	5310-12-156-4991	M6DIN934-8GALZNC	EA	002		-	B	-	-	-		
16	FEDER, SCHRAUBEN-, ZUG	5360-12-159-9332	0013-134	EA	002		-	B	-	-	-		NACH AUFBRAUCH VERW. OZ 16.1
16.1	FEDER, SCHRAUBEN-, ZUG	5360-12-164-6581	0013-170	EA	002		-	B	-	-	-		
17	SPANNER, KETTENANTRIEB VOLLST. MIT O.Z. 18-28	2520-12-159-9262	8082-061	EA	002		-	B	-	-	-		
18	-SCHEIBE	5310-12-162-8123	8082-453	EA	002		-	B	-	-	-		

TDV 2320/041-50

zu Bildtafel 11-02

2 von

Textseiten

Orts- zahl	Versorgungsartikelbezeichnung und Bemerkungen 1	Versorgungsnummer	ET-Kennzeichen des Herstellers bzw. Normkurzbezeichn.	Bezugs- einheit	Stück- zahl a. Ort	Varianten	Erhaltungsst.					Bewirtsch.- Kode	Bemerkungen 2
							T		F		D		
							1	2	3	4	5		
1	2	3	4	5	6	7	8	9	10	11	12	13	14
19	-SCHEIBE, UNTERLEG-	5310-12-162-8765	8082-064	EA	002		-	B	-	-	-		
20	-SCHEIBE, ABDECK-, WAEZLAGER	3110-12-162-4960	0340-066	EA	002		-	B	-	-	-		
21	-LAGER, KUGEL-, RINGFORM	3110-12-162-3978	6301RSDIN625	EA	002		-	B	-	-	-		
22	-RING, SPRENG-,	5340-12-126-5138	37x1-5DIN472	EA	001		-	B	-	-	-		
23	-SCHEIBE, UNTERLEG-	5310-12-162-8766	12X18X1-5DIN988	EA	001		-	B	-	-	-		
24	-KETTENRAD	3020-12-162-3451	3032-063	EA	001		-	B	-	-	-		
25	-SCHRAUBE	5305-12-162-6423	8082-065	EA	001		-	B	-	-	-		
26	-MUTTER, KRONEN-, SECHSKANT	5310-12-143-3719	M10DIN935-3GALZN C	EA	001		-	B	-	-	-		
27	-SPLINT	5315-12-156-4635	2X22DIN94ST	EA	001		-	B	-	-	-		
28	-HALTERUNG, KETTENANTRIEBSPANNER		8082-062	EA	001		-	D	-	-	-		
29	LAGERBUCHSE, GLEIT-	3120-12-162-3452	8065-086	EA	002		-	B	-	-	-		
30	SCHEIBE	5310-12-162-8124	8080-250	EA	002		-	B	-	-	-		
31	SPLINT	5315-12-156-4392	4X40DIN94ST	EA	002		-	B	-	-	-		

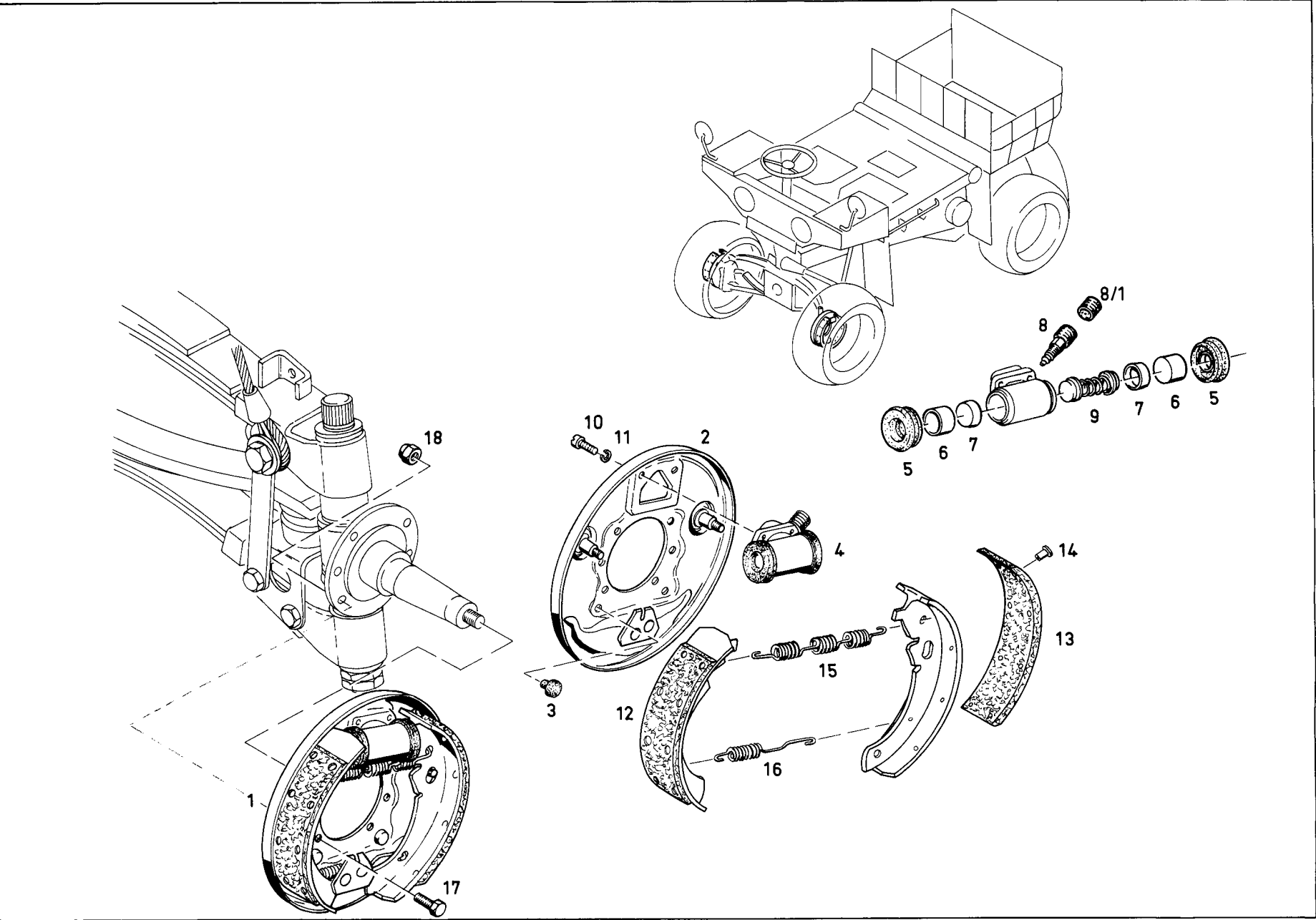

Orts- zahl	Versorgungsartikelbezeichnung und Bemerkungen 1	Versorgungsnummer	ET-Kennzeichen des Herstellers bzw. Normkurzbezeichn.	Bezugs- einheit	Stück- zahl a. Ort	Varianten	Erhaltungsst.					Bewirtsch.- Kode	Bemerkungen 2
							T		F		D		
							1	2	3	4	5		
1	2	3	4	5	6	7	8	9	10	11	12	13	14
01	VORDERRADBREMSE VOLLST. MIT O.Z. 2-16		8066-967	EA	002		-	-	D	-	-		
02	-BREMSBACKENTRAEGER		8067-007	EA	001		-	-	D	-	-		
03	-PUFFER, GUMMI-	5340-12-162-5664	8062-597	EA	002		-	-	B	-	-		
04	-ZYLINDERBAUGRUPPE, RAD-, HYDRAULISCHE VOLLST. MIT O.Z. 5-9	2530-12-162-2738	8066-994	EA	001		-	-	B	-	-		
05	--SCHUTZMANSCHETTE		8067-112	EA	002		-	-	D	-	-		
06	--KOLBEN, RADZYLINDER		8067-110	EA	002		-	-	D	-	-		
07	--MANSCHETTE, BREMSZYLINDER		8067-111	EA	002		-	-	D	-	-		
08	--ENTLUEFTERVERTIL HYDRAULISCHE BREMS VOLLST. MIT O.Z. 8/1	2530-12-136-0531	8067-113	EA	001		-	B	-	-	-		
08/1	---KAPPE, STAUB-UND FEUCHTIGKEITSSCHUT	5340-12-121-7542	1693-087	EA	001		-	B	-	-	-		
09	--FEDER, SCHRAUBEN-, DRUCK		8067-206	EA	001		-	-	D	-	-		
10	-SCHRAUBE, SCHLITZKOPF-	5305-12-156-4889	M6X12DIN84-8-8GA LZN5C	EA	002		-	-	B	-	-		
11	-SCHEIBE, ZAHN-	5310-12-142-0659	86DIN127GALZN8C	EA	002		-	-	B	-	-		
12	-BREMSBACKE VOLLST. MIT O.Z. 13-14	2530-12-162-3453	8067-019	EA	002		-	-	B	-	-		
13	--BELAG, REIBUNGS-		8067-138	EA	001		-	-	D	-	-		
14	--NIET, HOHL		83X6DIN7338CU	EA	008		-	-	D	-	-		
15	-FEDER, SCHRAUBEN-, ZUG	5360-12-162-4425	8067-158	EA	001		-	-	B	-	-		
16	-FEDER, SCHRAUBEN-, ZUG	5360-12-162-4426	8067-157	EA	001		-	-	B	-	-		
17	SCHRAUBE, SECHSKANTKOPF-	5305-12-155-6878	M8X16DIN933-8-8G ALZN5C	EA	012		-	-	B	-	-		
18	MUTTER, SECHSKANT-, SELBSTSICHERND	5310-12-159-8715	0022-203	EA	012		-	-	B	-	-		

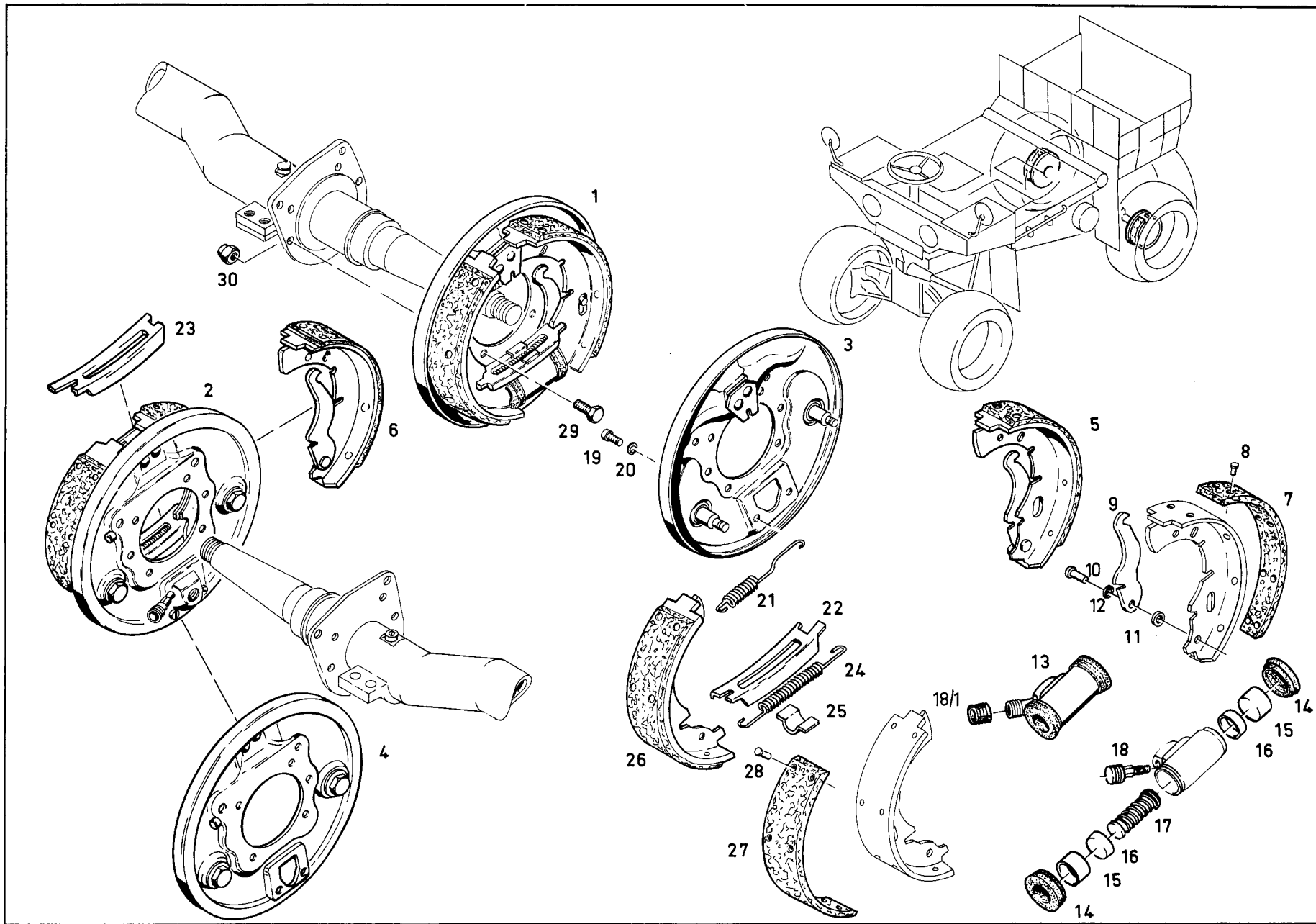

Orts- zahl	Versorgungsartikelbezeichnung und Bemerkungen 1	Versorgungsnummer	ET-Kennzeichen des Herstellers bzw. Normkurzbezeichn.	Bezugs- einheit	Stück- zahl a. Ort	Varianten	Erhaltungsst.					Bewirtsch- Kode	Bemerkungen 2
							T		F		D		
							1	2	3	4	5		
1	2	3	4	5	8	9	10	11	12	13	14		
01	HINTERRADBREMSE LINKS, VOLLST. MIT O.Z. 3-28		8067-242	EA	001				D				
02	HINTERRADBREMSE RECHTS, VOLLST. MIT O.Z. 3-28		8067-255	EA	001				D				
03	-BREMSBACKENTRAEGER LINKS		8067-389	EA	001				D				
04	-BREMSBACKENTRAEGER RECHTS		8067-393	EA	001				D				
05	-BREMSBACKE LINKS, VOLLST. MIT O.Z. 7-12	2530-12-162-3454	8067-405	EA	001				B				
06	-BREMSBACKE RECHTS, VOLLST. MIT O.Z. 7-12	2530-12-162-3455	8067-406	EA	001				B				
07	--BELAG, REIFUNGS-		8067-139	EA	001				D				
08	--NIET, HOHL-		B3X6DIN7338CU	EA	008				D				
09	--HANDBREMSHEBEL		8067-565	EA	001				D				
10	--BOLZEN		8067-734	EA	001				D				
11	--AUSGLEICHSCHEIBE		8067-722	EA	001				D				
12	--SCHEIBE, FEDER-	5310-12-142-8173	B8DIN137GALZNB8	EA	001				B				
13	-ZYLINDERBAUGRUPPE, RAD-, HYDRAULISCHE VOLLST. MIT O.Z. 14-18	2530-12-162-2738	8066-994	EA	001				B				
14	--SCHUTZMANSCHETTE		8067-112	EA	002				D				
15	--KOLBEN, RADZYLINDER		8067-110	EA	002				D				
16	--MANSCHETTE, BREMSZYLINDER		8067-111	EA	002				D				
17	---FEDER, SCHRAUBEN--, DRUCK		8067-206	EA	001				D				
18	--ENTLUEFTERVENTIL HYDRAULISCHE BREMS VOLLST. MIT O.Z. 18/1	2530-12-136-0531	8067-113	EA	001				B				

TDV 2320/041-50

zu Bildtafel 12-02 2 von Textseiten

Orts- zahl	Versorgungsartikelbezeichnung und Bemerkungen 1	Versorgungsnummer	ET-Kennzeichen des Herstellers bzw. Normkurzbezeichn.	Bezugs- einheit	Stück- zahl a. Ort	Varianten	Erhaltungsst.					Bewirtsch.- Kode	Bemerkungen 2
							T		F		D		
							1	2	3	4	5		
1	2	3	4	5	6	7	8	9	10	11	12	13	14
18/1	---KAPPE, STAUB-UND FEUCHTIGKEITSSCHUT	5340-12-121-7542	1693-087	EA	001		-	B	-	-	-		
19	-SCHRAUBE, SCHLITZKOPF-	5305-12-156-4889	M6X12DIN84-8-8GALZN5C	EA	002		-	-	B	-	-		
20	-SCHEIBE, ZAHN-	5310-12-142-0659	B6DIN127GALZN8C	EA	002		-	-	B	-	-		
21	-FEDER, SCHRAUBEN-, ZUG	5360-12-162-4426	3067-157	EA	001		-	-	B	-	-		
22	-DRUCKSTANGE, BREMSBACKE LINKS	2530-12-162-3456	8067-577	EA	001		-	-	B	-	-		
23	-DRUCKSTANGE, BREMSBACKE RECHTS	2530-12-162-3457	8067-578	EA	001		-	-	B	-	-		
24	-FEDER, SCHRAUBEN-, ZUG	5360-12-162-4427	8067-742	EA	001		-	-	B	-	-		
25	-KLIPP, FEDERBLECH-	5340-12-162-5665	8067-572	EA	001		-	-	B	-	-		
26	-BREMSBACKE VOLLST. MIT O.Z. 27-28	2530-12-162-3453	8067-019	EA	001		-	-	B	-	-		
27	-BELAG, REIBJNGS-		8067-138	EA	001		-	-	D	-	-		
28	-NIPT, HOHL-		B3X6DIN7338CU	EA	008		-	-	D	-	-		
29	SCHRAUBE, SECHSKANTKOPF-	5305-12-156-4962	M8X18DIN933-8-8GALZN5C	EA	016		-	-	B	-	-		
30	MUTTER, SECHSKANT-, SELBSTSTICHERND	5310-12-159-8715	0022-203	EA	016		-	-	B	-	-		



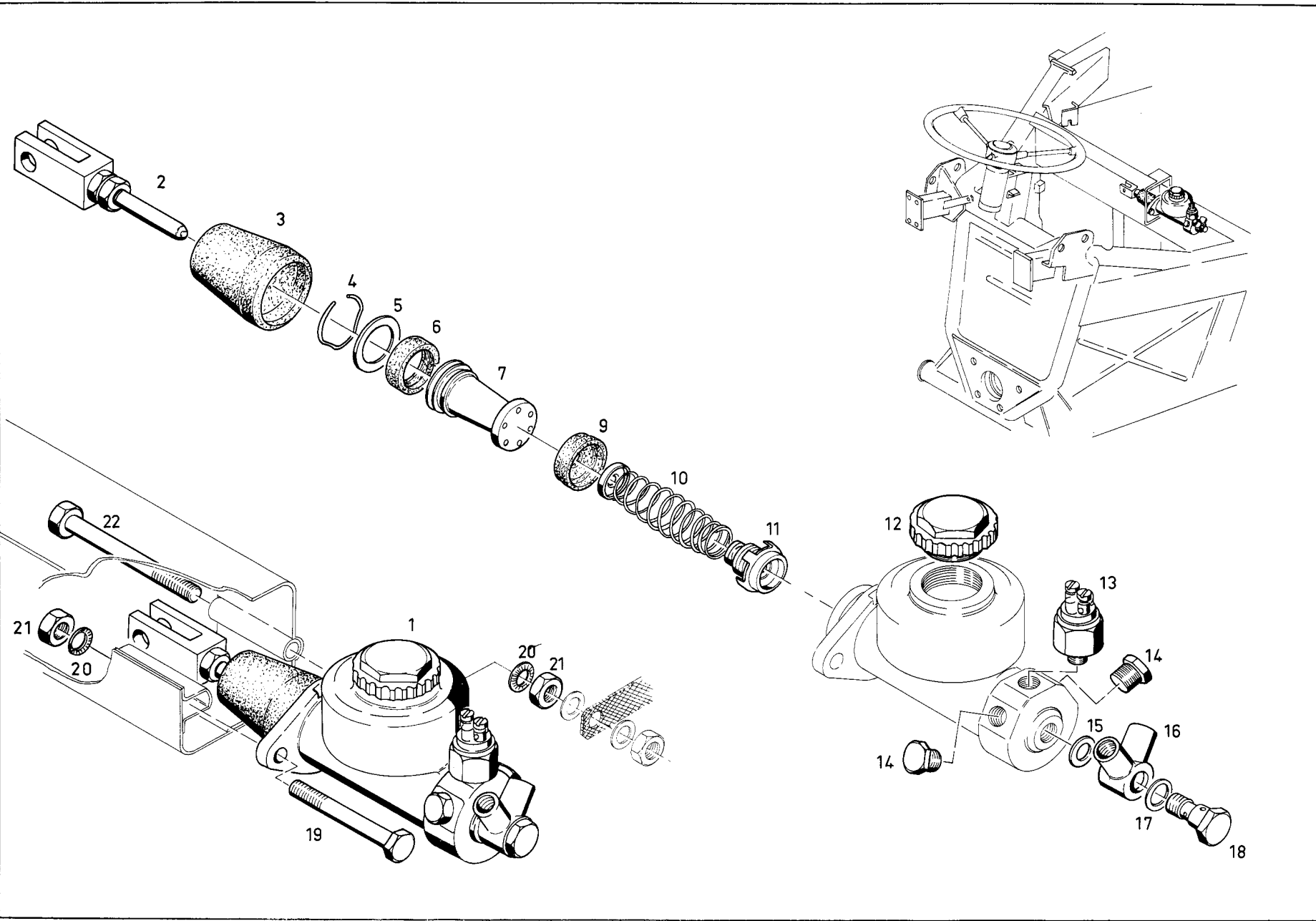

Orts- zahl	Versorgungsartikelbezeichnung und Bemerkungen 1	Versorgungsnummer	ET-Kennzeichen des Herstellers bzw. Normkurzbezeichn.	Bezugs- einheit	Stück- zahl a. Ort	Varianten	Erhaltungsst.					Bewirtsch.- Kode	Bemerkungen 2	
							T	F	D	13				
							1	2	3		4			5
1	2	3	4	5	6	7	8	9	10	11	12	13	14	
01	ZYLINDER, HAUPT-, HYDRAULISCHE BREMSE VOLLST. MIT. -GABELKOPF -KOLBENSTANGE UND FALTEN- BALG -BREMSLICHTSCHALTER -BREMSFLUESSIGKEITS- -KOLBENSTANGE -FALTENBALG -BREMSLICHTSCHALTER -BREMSFLUESSIGKEITSBEHAEL- JEDOCH OHNE. BEHAELTER JEDOCH OHNE. -GESTAENGE	2530-12-159-9306	8068-024	EA	001				B					TER
02	-KOLBENSTANGE		8068-029	EA	001				D					
03	-SCHUTZMANSCHETTE, STAUB UND FEUCHTIGK	2530-12-122-8792	8068-032	EA	001				B					
04	-RING, SPRENG-	2530-12-121-7530	8068-034	EA	001				B					
05	-SCHEIBE	5310-12-122-8790	8068-044	EA	001				B					
06	-MANSCHETTE, BREMSZYLINDER, HYDRAULISCH	2530-12-122-8802	8068-031	EA	001				D					KVA
07	-KOLBEN, HAUPTZYLINDER		1693-518	EA	001				D					KVA
09	-MANSCHETTE, BREMSZYLINDER, HYDRAULISCH	2530-12-122-8786	8068-030	EA	001				D					KVA
10	-FEDER, SCHRAUBEN-, DRUCK	2530-12-122-8785	8068-046	EA	001				D					KVA
11	-BODENVENTIL		8068-033	EA	001				D					
12	-STOPFEN, LEITUNGSRÖHR	4730-12-121-7521	8068-035	EA	001				B					
13	-SCHALTER, DRUCKABHÄNGIG	5930-12-131-6776	8072-377	EA	001				B					
14	-STOPFEN, MASCHINENGWINDE-	5365-12-162-8610	8068-036	EA	002				B					
15	-DICHTUNG	5330-12-120-8158	A10X16DIN7603VF	EA	001				B					
16	-VERTEILERSTÜCK, DRUCKLEITUNG	4730-12-162-3458	8068-037	EA	001				B					

TDV 2320/041-50

zu Bildtafel 12-03 2 von Textseiten

Orts- zahl	Versorgungsartikelbezeichnung und Bemerkungen 1	Versorgungsnummer	ET-Kennzeichen des Herstellers bzw. Normkurzbezeichn.	Bezugs- einheit	Stück- zahl a. Ort	Varianten	Erhaltungsst.					Bewirtsch.- Kode	Bemerkungen 2
							T		F		D		
							1	2	3	4	5		
1	2	3	4	5	6	7	8	9	10	11	12	13	14
17	-DICHTUNG	5330-12-156-4521	A12X18DIN7603CU	EA	001		-	B	-	-	-		
18	-SCHRAUBE, DURCHFLOUSZ-	4730-12-162-3459	8068-038	EA	001		-	B	-	-	-		
19	SCHRAUBE, SECHSKANTKOPF-	5305-12-142-8496	M8X65DIN931-8-8G ALZN5C	EA	001		-	B	-	-	-		
20	SCHRIEBE, FEDER-	5310-12-152-8844	VS8	EA	002		-	B	-	-	-		
21	MUTTER, SECHSKANT-	5310-12-144-6214	M8DIN934-8GALZNC	EA	002		-	B	-	-	-		
22	SCHRAUBE, SECHSKANTKOPF-	5305-12-156-4950	M8X80DIN931-3-8G ALZN5C	EA	001		-	B	-	-	-		

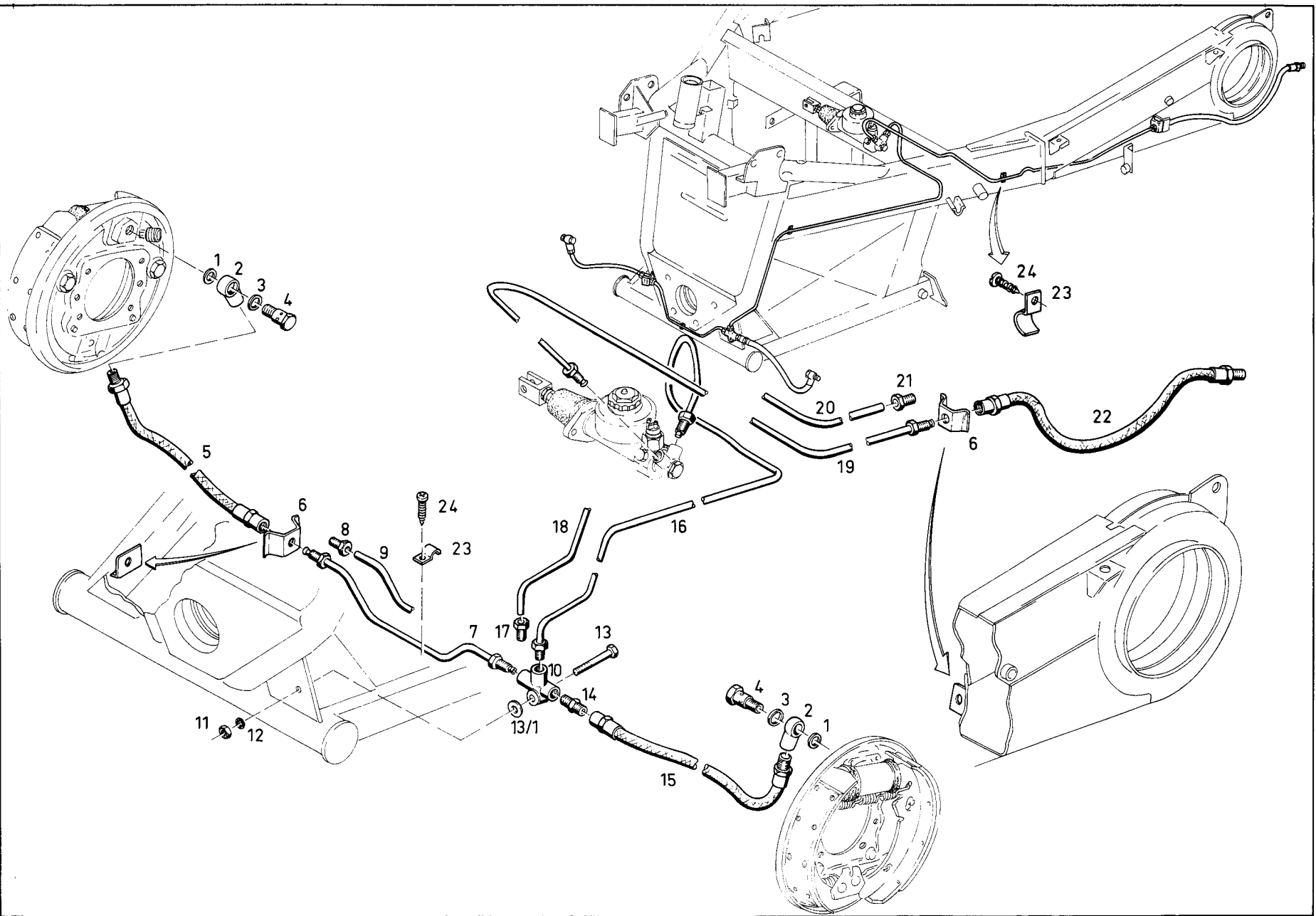

TDV 2320/041-50

zu Bildtafel 12-04

1 von

Textseiten

Orts- zahl	Versorgungsartikelbezeichnung und Bemerkungen 1	Versorgungsnummer	ET-Kennzeichen des Herstellers bzw. Normkurzbezeichn.	Bezugs- einheit	Stück- zahl a. Ort	Varianten	Erhaltungsst.					Bewirtsch.- Kode	Bemerkungen 2
							T		F		D		
							1	2	3	4	5		
1	2	3	4	5	6	7	8	9	10	11	12	13	14
01	DICHTUNG	5330-12-156-4519	A10X16DIN7603CU	EA	002		-	B	-	-	-		
02	VERTEIL.FIRSTUECK, DRUCKLEITUNG	4730-12-162-3460	8067-114	EA	002		-	B	-	-	-		
03	DICHTUNG	5330-12-156-4521	A12X180IN7603CU	EA	002		-	B	-	-	-		
04	SCHRAUBE, DURCHFLOUSZ-	4730-12-162-3461	8067-115	EA	002		-	B	-	-	-		
05	SCHLAUCH, GUMMI-, ENDBESTUECKT	4720-12-159-9308	1650-057	EA	001		-	B	-	-	-		
06	KLIPP, FEDERBLECH-	5340-12-162-5666	8068-043	EA	002		-	B	-	-	-		
07	ROHR, METALL-, ENDBESTUECKT VOLLST. BESTEHEND AUS D.Z. 8-9	4710-12-162-2458	8082-479	EA	001		-	-	B	-	-		
08	-SCHRAUBE, ROHRANSCHLUSZ	4730-12-122-8809	8068-042	EA	002		-	-	B	-	-		
09	-ROHR, STAHL- LAFNGE AM ORT. 415 MM		B4-75DIN74234	MR	001		-	-	D	-	-		
10	T-STUECK, ROHR	4730-12-122-8812	8068-039	EA	001		-	-	B	-	-		
11	MUTTER, SECHSKANT-	5310-12-156-4991	M6DIN934-8GALZNC	EA	001		-	-	B	-	-		
12	SCHEIBE, FEDER-	5310-12-162-8609	VS6	EA	001		-	-	B	-	-		
13	SCHRAUBE, SECHSKANTKOPF-	5305-12-142-0891	M6X35DIN931-8-8G ALZN5C	EA	001		-	-	B	-	-		
13/1	ABSTANDSHUELSE	5365-12-162-7963	8063-671	EA	001		-	-	B	-	-		
14	NIPPEL, ROHR	4730-12-162-7957	8061-604	EA	001		-	-	B	-	-		
15	SCHLAUCH, GUMMI-, ENDBESTUECKT	4720-12-159-9307	1650-056	EA	001		-	B	-	-	-		
16	ROHR, METALL-, ENDBESTUECKT VOLLST. BESTEHEND AUS D.Z. 17-18	4710-12-162-2459	8061-595	EA	001		-	-	B	-	-		
17	-SCHRAUBE, ROHRANSCHLUSZ	4730-12-122-8809	8068-042	EA	002		-	-	B	-	-		
18	-ROHR, STAHL- LAFNGE AM ORT. 1050 MM		B4-75DIN74234	MR	001		-	-	D	-	-		
19	ROHR, METALL-, ENDBESTUECKT VOLLST. BESTEHEND AUS D.Z. 20-21	4710-12-162-2460	8061-596	EA	001		-	-	B	-	-		

TDV 2320/041-50

zu Bildtafel 12-04 2 von Textseiten

Orts- zahl	Versorgungsartikelbezeichnung und Bemerkungen 1	Versorgungsnummer	ET-Kennzeichen des Herstellers bzw. Normkurzbezeichn.	Bezugs- einheit	Stück- zahl a Ort	Varianten	Erhaltungsst.					Bewirtsch.- Kode	Bemerkungen 2
							T		F		D		
							1	2	3	4	5		
1	2	3	4	5	6	7	8	9	10	11	12	13	14
20	-ROHR, STAHL- LAENGE AM ORT. 916 MM		B4-75DIN74234	MR	001		-	-	D	-	-		
21	-SCHRAUBE, ROHRANSCHLUSSZ	4730-12-122-8809	8068-042	EA	002		-	-	B	-	-		
22	SCHLAUCH, GUMMI-, ENDBESTUECKT	4720-12-159-9309	1650-058	EA	001		-	-	B	-	-		
23	SCHELLE, BEFESTIGUNGS-	5340-12-120-8052	1X5DIN72571STGES CHWAERZT	EA	003		-	-	B	-	-		
24	SCHRAUBE, BLECH-	5305-12-142-5718	B4-2X13DIN79816A LZN8C	EA	003		-	-	B	-	-		

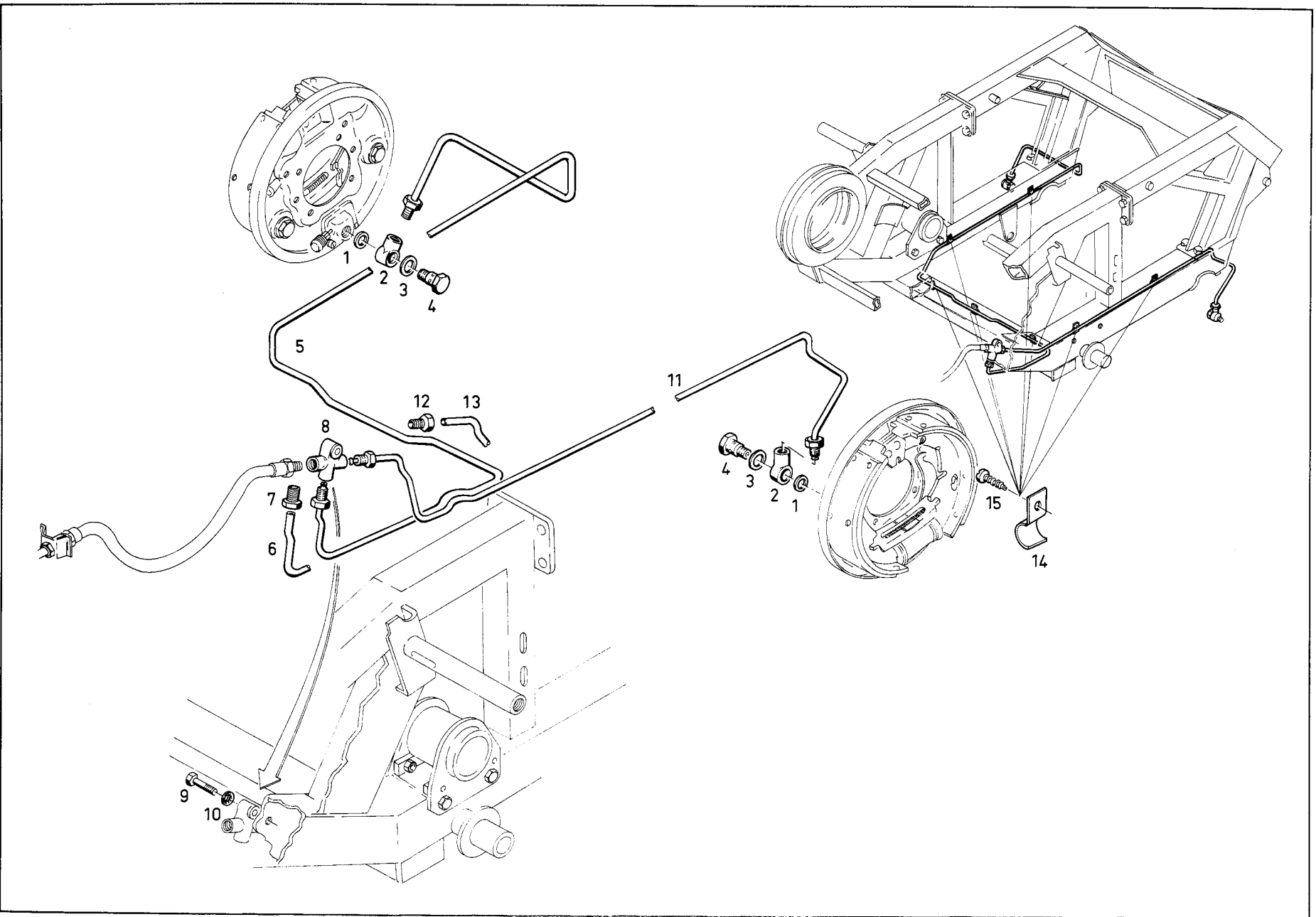

TDV 2320/041-50

zu Bildtafel 12-05 1 von Textseiten

Orts- zahl	Versorgungsartikelbezeichnung und Bemerkungen 1	Versorgungsnummer	ET-Kennzeichen des Herstellers bzw. Normkurzbezeichn.	Bezugs- einheit	Stück- zahl a. Ort	Varianten	Erhaltungsst.					Bewirtsch- Kode	Bemerkungen 2
							T		F		D		
							1	2	3	4	5		
1	2	3	4	5	6	7	8	9	10	11	12	13	14
01	DICHTUNG	5330-12-156-4519	A10X16DIN7603CU	EA	002		-	-	B	-	-		
02	VERTEILERSTUECK, DRUCKLEITUNG	4730-12-162-3460	8067-114	EA	002		-	-	B	-	-		
03	DICHTUNG	5330-12-156-4521	A12X18DIN7603CU	EA	002		-	-	B	-	-		
04	SCHRAUBE, DURCHFLUSZ-	4730-12-162-3461	8067-115	EA	002		-	-	B	-	-		
05	ROHR, METALL-, ENDBESTUECKT VOLLST. BESTEHEND AUS O.Z. 6-7	4710-12-162-2461	8082-464	EA	001		-	-	B	-	-		
06	-ROHR, STAHL- LAENGE AM ORT. 1500 MM		84-75DIN74234	MR	001		-	-	D	-	-		
07	-SCHRAUBE, ROHRANSCHLUSZ	4730-12-122-8809	8068-042	EA	002		-	-	B	-	-		
08	T-STUECK, ROHR	4730-12-122-8812	8068-039	EA	001		-	-	B	-	-		
09	SCHRAUBE, SECHSKANTKOPF-	5305-12-142-8451	M6X30DIN931-8-86 ALZN5C	EA	001		-	-	B	-	-		
10	SCHLEIBE, FEDER-	5310-12-162-8609	VS6	EA	001		-	-	B	-	-		
11	ROHR, METALL-, ENDBESTUECKT VOLLST. BESTEHEND AUS O.Z. 12-13	4710-12-162-2462	8082-462	EA	001		-	-	B	-	-		
12	-SCHRAUBE, ROHRANSCHLUSZ	4730-12-122-8809	8068-042	EA	002		-	-	B	-	-		
13	-ROHR, STAHL- LAENGE AM ORT. 958 MM		84-75DIN74234	MR	001		-	-	D	-	-		
14	SHELLE, BEFESTIGUNGS-	5340-12-120-8052	1X5DIN72571STGES CHWAERZT	EA	007		-	B	-	-	-		
15	SCHRAUBE, BLECH-	5305-12-142-5718	B4-2X13DIN7981GA LZN8C	EA	007		-	B	-	-	-		



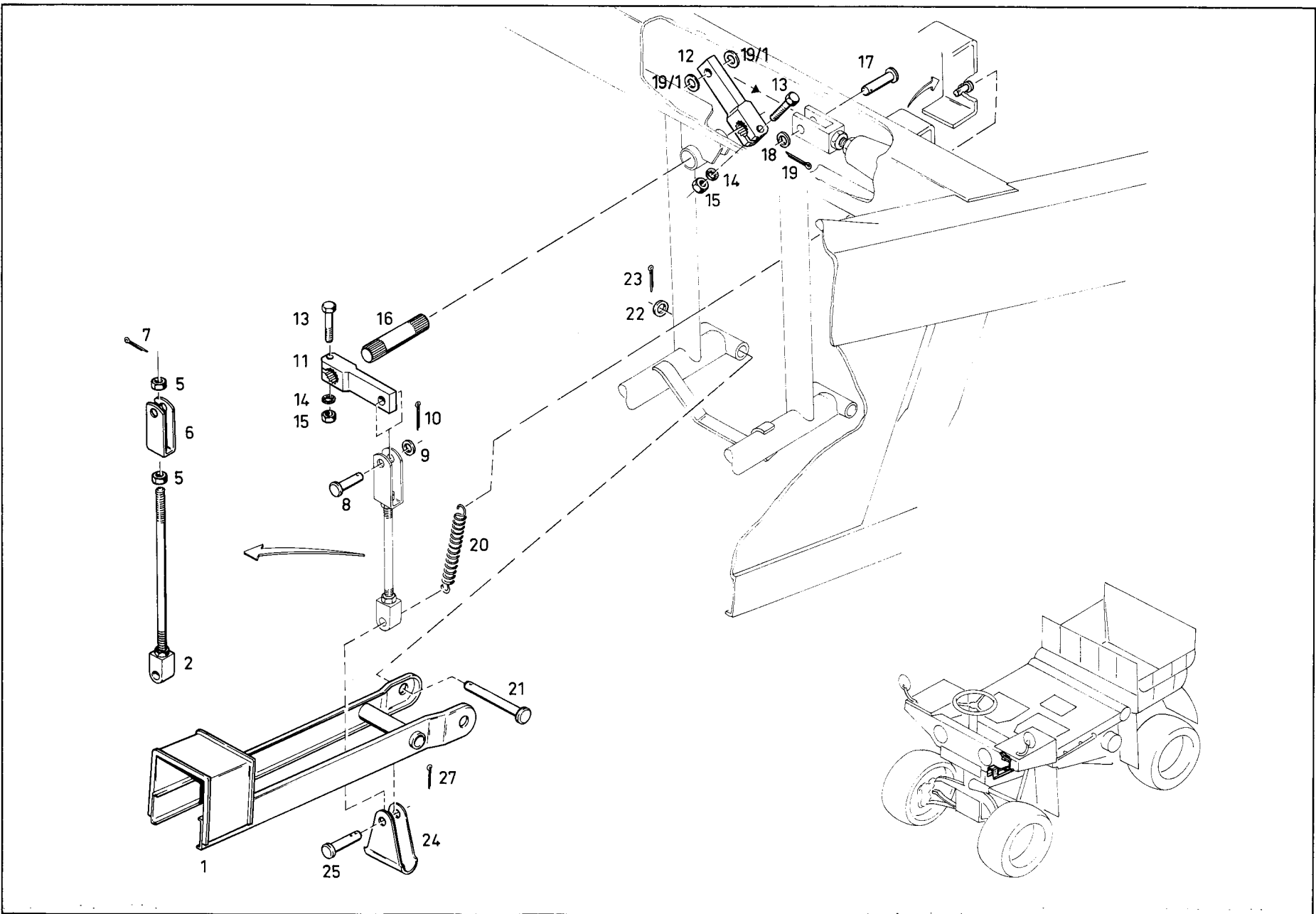

TDV 2320/041-50  
zu Bildtafel 12-06 1 von Textseiten

Orts- zahl	Versorgungsartikelbezeichnung und Bemerkungen 1	Versorgungsnummer	ET-Kennzeichen des Herstellers bzw. Normkurzbezeichn.	Bezugs- einheit	Stück- zahl a. Ort	Varianten	Erhaltungsst.					Bewirtsch- Kode	Bemerkungen 2
							T		F		D		
							1	2	3	4	5		
1	2	3	4	5	6	7	8	9	10	11	12	13	14
01	PEDAL, BEDIENTUNGS-	2540-12-162-3462	3063-575	EA	001		-	B	-	-	-		
02	BREMSSTANGE	2530-12-162-4961	8063-634	EA	001		-	B	-	-	-		
05	MUTTER, SECHSKANT-	5310-12-144-6214	M8DIN934-8GALZNC	EA	002		-	B	-	-	-		
06	SCHELLE, BEFESTIGUNG	5340-12-162-5374	8063-648	EA	001		-	B	-	-	-		
07	SPLINT	5315-12-156-4405	2X12DIN94ST	EA	001		-	B	-	-	-		
08	STIFT, ZYLINDER-, MIT KOPF	5315-12-162-8767	8H11X28X23DIN143 5ST50-1	EA	001		-	B	-	-	-		
09	SCHLEIBE, UNTERLEG-	5310-12-142-0645	B8-4DIN125STGALZ N8C	EA	001		-	B	-	-	-		
10	SPLINT	5315-12-156-4405	2X12DIN94ST	EA	001		-	B	-	-	-		
11	KLEMMHEBEL, BREMSE	2530-12-162-3979	8063-574	EA	001		-	B	-	-	-		
12	KLEMMHEBEL, BREMSE	2530-12-162-3980	8063-572	EA	001		-	B	-	-	-		
13	SCHRAUBE, SECHSKANTKOPF-	5305-12-142-0891	M6X35DIN931-8-8G ALZNSC	EA	002		-	B	-	-	-		
14	SCHLEIBE, FEDER-	5310-12-162-8609	VS6	EA	002		-	B	-	-	-		
15	MUTTER, SECHSKANT-	5310-12-156-4991	M6DIN934-8GALZNC	EA	002		-	B	-	-	-		
16	WELLE, GLATT	2530-12-162-3981	8063-632	EA	001		-	B	-	-	-		
17	STIFT, ZYLINDER-, MIT KOPF	5315-12-151-4676	10H11X30X26DIN14 35ST50	EA	001		-	B	-	-	-		
18	SCHLEIBE, UNTERLEG-	5310-12-142-0481	B10-5DIN125STGAL ZN8C	EA	001		-	B	-	-	-		
19	SPLINT	5315-12-156-4402	3-2X14DIN94ST	EA	001		-	B	-	-	-		
19/1	SCHLEIBE, UNTERLEG-	5310-12-162-8774	10-5DIN433STGALZ N8C	EA	002		-	B	-	-	-		
20	FEDER, SCHRAUBEN-, ZUG	5360-12-159-9334	8065-069	EA	001		-	B	-	-	-		

TDV 2320/041-50

zu Bildtafel 12-06 2 von Textseiten

Orts- zahl	Versorgungsartikelbezeichnung und Bemerkungen 1	Versorgungsnummer	ET-Kennzeichen des Herstellers bzw. Normkurzbezeichn.	Bezugs- einheit	Stück- zahl a. Ort	Varianten	Erhaltungsst.					Bewirtsch.- Kode	Bemerkungen 2
							T		F		D		
							1	2	3	4	5		
1	2	3	4	5	6	7	8	9	10	11	12	13	14
21	STIFT, ZYLINDER-, MIT KOPF	5315-12-162-8768	10H11X65X59DIN14 35ST50-1	EA	002		-	B	-	-	-		
22	SCHEIBE, UNTERLEG-	5310-12-142-0481	B10-5DIN125STGAL ZN8C	EA	002		-	B	-	-	-		
23	SPLINT	5315-12-156-4402	3-2X14DIN94ST	EA	002		-	B	-	-	-		
24	HALTER, FUSZBREMSHEBEL	2530-12-162-3982	8063-702	EA	001		-	B	-	-	-		
25	STIFT, ZYLINDER-, MIT KOPF	5315-12-162-8125	8063-680	EA	001		-	B	-	-	-		
27	SPLINT	5315-12-156-4402	3-2X14DIN94ST	EA	001		-	B	-	-	-		

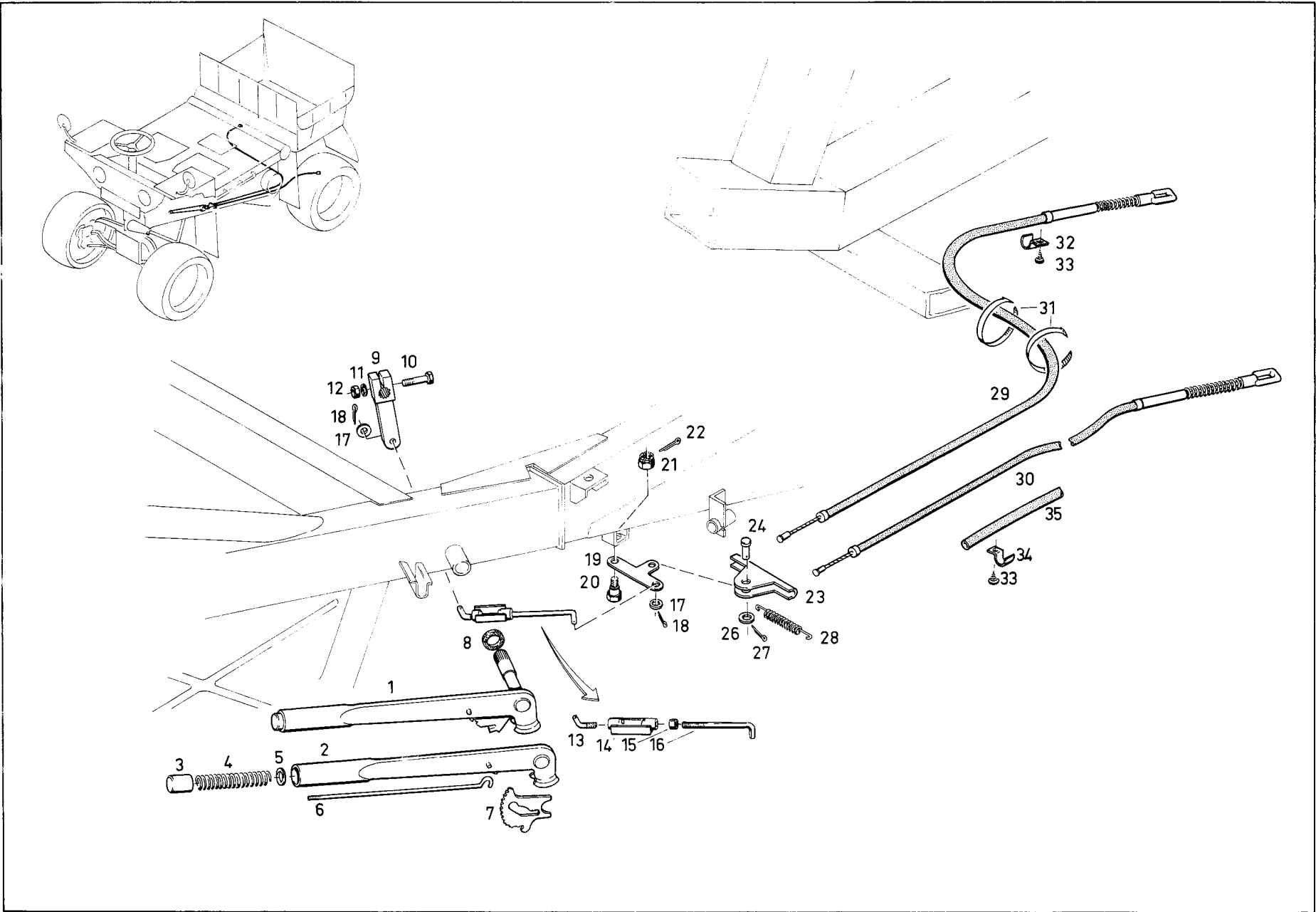

TDV 2320/041-50

zu Bildtafel 12-07 1 von Textseiten

Orts- zahl	Versorgungsartikelbezeichnung und Bemerkungen 1	Versorgungsnummer	ET-Kennzeichen des Herstellers bzw. Normkurzbezeichn.	Bezugs- einheit	Stück- zahl a. Ort	Varianten	Erhaltungsst.					Bewirtsch.- Kode	Bemerkungen 2
							T		F		D		
							1	2	3	4	5		
1	2	3	4	5	6	7	8	9	10	11	12	13	14
01	HANDBREMSHEBEL, VOLLSTAENDIG VOLLST. MIT N.Z. 2-7	2530-12-162-3463	8063-582	EA	001		-	B	-	-	-		
02	-HANDBREMSHEBEL		8063-583	EA	001		-	D	-	-	-		
03	-BEDIENUNGSKNOPF	5355-12-162-4962	8063-637	EA	001		-	B	-	-	-		
04	-FEDER, SCHRAUBEN-, DRUCK	5360-12-123-8580	8063-635	EA	001		-	B	-	-	-		
05	-ABSTANDSHUELSE	5365-12-162-7963	8063-671	EA	001		-	B	-	-	-		
06	-KLINKENSTANGE	2530-12-123-8579	8063-635	EA	001		-	B	-	-	-		
07	-ZAHNBOGEN, HANDBREMSHEBEL	2530-12-162-3464	8063-634	EA	001		-	B	-	-	-		
08	DICHTUNG	5330-12-162-5667	8061-534	EA	001		-	B	-	-	-		
09	KLEMMHEBEL, HANDBREMSE	2530-12-162-3465	8063-571	EA	001		-	B	-	-	-		
10	SCHRAUBE, SECHSKANTKOPF-	5305-12-142-0891	M6X35DIN931-8-8G ALZN5C	EA	001		-	B	-	-	-		
11	SCHREIBE, FEDER-	5310-12-162-8609	VS6	EA	001		-	B	-	-	-		
12	MUTTER, SECHSKANT-	5310-12-156-4991	M6DIN934-8GALZNC	EA	001		-	B	-	-	-		
13	SCHRAUBE, HAKEN-	5306-12-162-7475	0028-232	EA	001		-	B	-	-	-		
14	SPANNSCHLOSZKOEPPER	5340-12-131-5903	BM8X110DINI480	EA	001		-	B	-	-	-		
15	MUTTER, SECHSKANT-	5310-12-144-6214	M8DIN934-8GALZNC	EA	001		-	B	-	-	-		
16	SCHRAUBE, HAKEN-	5306-12-162-7476	0028-233	EA	001		-	B	-	-	-		
17	SCHREIBE, UNTERLEG-	5310-12-142-0645	B8-40DINI25STGALZ NBC	EA	002		-	B	-	-	-		
18	SPI INT	5315-12-156-4405	2X12DIN94ST	EA	002		-	B	-	-	-		
19	HEBEL, FFSTSTFLLBREMSE	2530-12-162-3466	8063-621	EA	001		-	B	-	-	-		
20	SCHRAUBE, SCHULTER-	5306-12-163-0262	8063-682	EA	001		-	B	-	-	-		
21	MUTTER, KRONEN-, SECHSKANT	5310-12-144-6215	M8DIN935-8GALZNC	EA	001		-	B	-	-	-		

TDV 2320/041-50

zu Bildtafel 12-07 2 von Textseiten

Orts- zahl	Versorgungsartikelbezeichnung und Bemerkungen 1	Versorgungsnummer	ET-Kennzeichen des Herstellers bzw. Normkurzbezeichn.	Bezugs- einheit	Stück- zahl a. Ort	Varianten	Erhaltungsst.					Bewirtsch.- Kode	Bemerkungen 2
							T		F		D		
							1	2	3	4	5		
1	2	3	4	5	6	7	8	9	10	11	12	13	14
22	SPLINT	5315-12-156-4399	2X18DIN94ST	EA	001		-	B	-	-	-		
23	HALTER, BREMSSEIL	2530-12-162-3467	8063-640	EA	001		-	B	-	-	-		
24	STIFT, ZYLINDER-, MIT KOPE	5315-12-144-4356	8H11X25X20DIN143 5ST50	EA	001		-	B	-	-	-		
26	SCHEIBE, UNTERLEG-	5310-12-142-0645	88-4DIN125STGALZ N8C	EA	001		-	B	-	-	-		
27	SPLINT	5315-12-156-4405	2X12DIN94ST	EA	001		-	B	-	-	-		
28	FEDER, SCHRAUBEN-, ZUG	5360-12-159-9337	8063-681	EA	001		-	B	-	-	-		
29	BEDIENTEIL, ZUG-DRUCK RECHTS	2590-12-159-9336	8082-474	EA	001		-	B	-	-	-		
30	BEDIENTFIL, ZUG-DRUCK LINKS	2590-12-159-9335	8082-473	EA	001		-	B	-	-	-		
31	STRAP, TIEDOWN, ELECT	5975-00-617-5160	SST2H	EA	002		-	B	-	-	-		
32	SHELLE, BEFESTIGUNGS-	5340-12-130-8816	1X10DIN72571ST	EA	001		-	B	-	-	-		
33	SCHRAUBE, BLECH-	5305-12-142-5718	84-2X13DIN7981GA LZN8C	EA	002		-	B	-	-	-		
34	SHELLE, BEFFSTIGUNGS-	5340-12-141-3481	1X15DIN72571ST	EA	001		-	B	-	-	-		
35	SCHLAUCH, KUNSTSTOFF-	4720-12-162-3468	0797-046	MR	001		-	B	-	-	-		

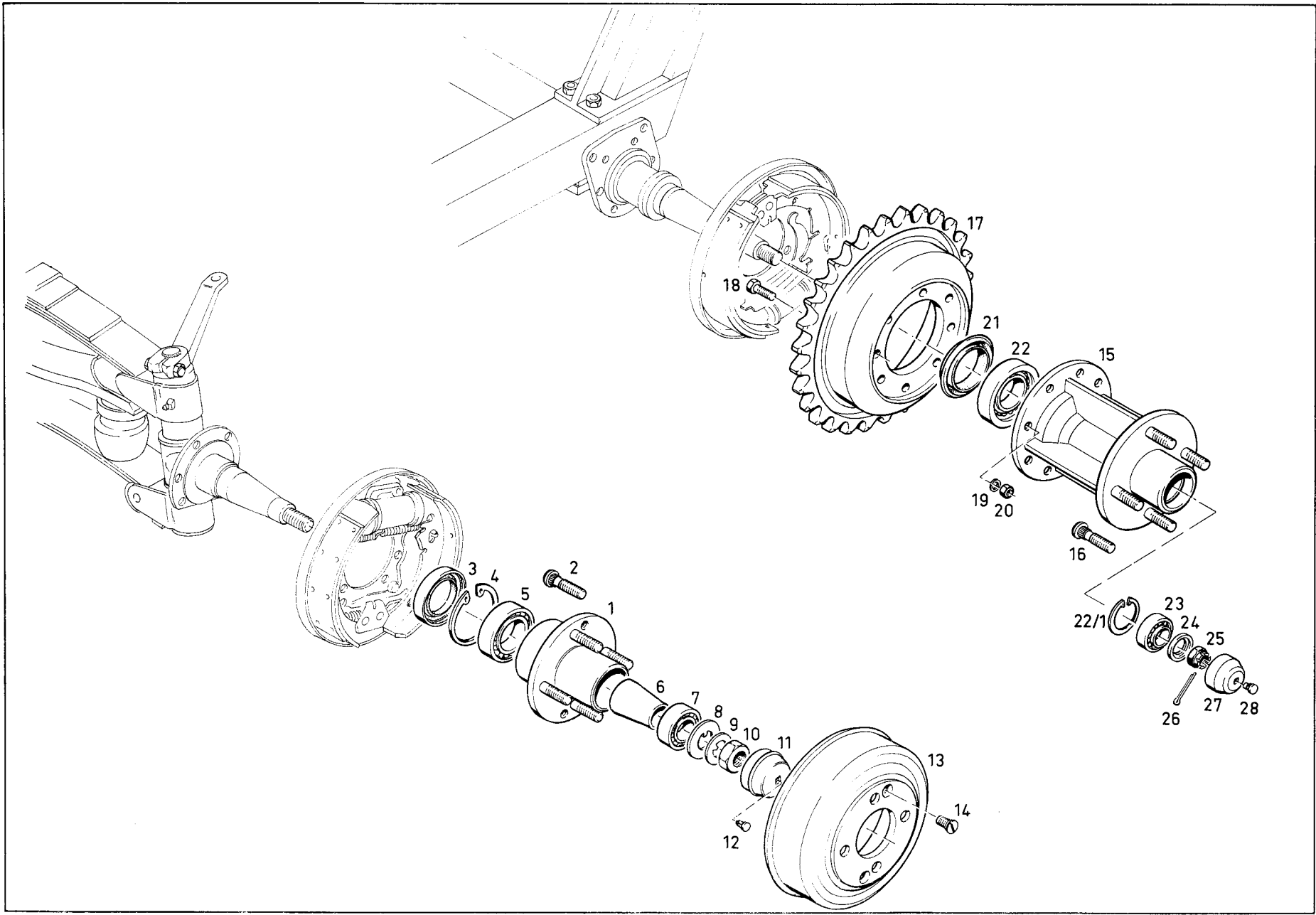

Orts- zahl	Versorgungsartikelbezeichnung und Bemerkungen 1	Versorgungsnummer	ET-Kennzeichen des Herstellers bzw. Normkurzbezeichn.	Bezugs- einheit	Stück- zahl a. Ort	Varianten	Erhaltungsst.					Bewirtsch.- Kode	Bemerkungen 2
							T		F		D		
							1	2	3	4	5		
1	2	3	4	5	6	7	8	9	10	11	12	13	14
01	NABE, FAHRZEUGACHSE VOLLST. MIT O.Z. 2	2530-12-159-9310	8061-221	EA	002		-	-	B	-	-		
02	-SCHRAUBE	5305-12-159-9315	8081-947	EA	004		-	-	B	-	-		
03	DICHTUNG, RADIAL-	5330-12-159-9338	3015-081	EA	002		-	-	B	-	-		
04	RING, SPRENG-	5365-12-156-4645	72X2-5DIN472	EA	002		-	-	B	-	-		
05	LAGER, KUGEL-, RINGFORM	3110-12-134-6161	6207C3DIN625	EA	002		-	-	B	-	-		
06	ABSTANDSHUELSE	5365-12-162-7477	8061-369	EA	002		-	-	B	-	-		
07	LAGER, KUGEL-, RINGFORM	3110-12-137-8021	6205C3DIN625	EA	002		-	-	B	-	-		
08	SCHEIBE	5310-12-162-8126	8061-529	EA	002		-	-	B	-	-		
09	SCHEIBE, SICHERUNG-	5310-12-161-4937	20DIN462GALZN8C	EA	002		-	-	B	-	-		
10	MUTTER, SECHSKANT-	5310-12-162-8611	M20X1-5DIN934-10 GALZNC	EA	002		-	-	B	-	-		
11	DECKEL, NABE	2530-12-123-8403	8061-518	EA	002		-	B	-	-	-		
12	STOPFEN, STAUB-UND FEUCHTIGKEITSSCHUTZ	5340-12-162-5375	8082-815	EA	002		-	B	-	-	-		
13	BREMSTRÖMMEL	2530-12-159-9312	8082-085	EA	002		-	-	B	-	-		
14	SCHRAUBE, SCHLITZKOPF-	5305-12-142-5588	AM8X15DIN7987-4- 80ALZN5C	EA	004		-	-	B	-	-		
15	NABE, FAHRZEUGACHSE VOLLST. MIT O.Z. 16	2530-12-159-9311	8081-905	EA	002		-	-	B	-	-		
16	-SCHRAUBE	5305-12-159-9315	8081-947	EA	004		-	-	B	-	-		
17	BREMSTRÖMMEL	2530-12-159-9313	8081-902	EA	002		-	-	B	-	-		
18	SCHRAUBE, SECHSKANTKOPF-	5305-12-156-4865	M8X25DIN933-8-8G ALZN5C	EA	016		-	-	B	-	-		
19	SCHEIBE, UNTERLEG-	5310-12-142-0645	B8-40IN125TGALZ V8C	EA	016		-	-	B	-	-		



TDV 2320/041-50

zu Bildtafel 13-01 2 von Textseiten

Orts- zahl	Versorgungsartikelbezeichnung und Bemerkungen 1	Versorgungsnummer	ET-Kennzeichen des Herstellers bzw. Normkurzbezeichn.	Bezugs- einheit	Stück- zahl a. Ort	Varianten	Erhaltungsst.					Bewirtsch- Kode	Bemerkungen 2
							T		F		D		
							1	2	3	4	5		
1	2	3	4	5	6	7	8	9	10	11	12	13	14
20	MUTTER, SECHSKANT-, SELBSTSICHERND	5310-12-159-8715	0022-203	EA	016		-	-	B	-	-		
21	DICHTUNG, RADIAL-	5330-12-159-9339	0015-249	EA	002		-	-	B	-	-		
22	LAGER, ROLLEN-, KEGELROLLEN	3110-12-126-5326	30208DIN720	EA	002		-	-	B	-	-		
22/1	RING, SPRENG-	5365-12-156-4646	52X2DIN472	EA	002		-	-	B	-	-		
23	LAGER, ROLLEN-, KEGELROLLEN	3110-12-126-0526	30205DIN720	EA	002		-	-	B	-	-		
24	SCHEIBE	5310-12-162-8127	8082-889	EA	002		-	-	B	-	-		
25	MUTTER, KRONEN-, SECHSKANT	5310-12-144-4726	M20X1-50IN937-04 GALZNC	EA	002		-	-	B	-	-		
26	SPLINT	5315-12-156-4392	4X40DIN94ST	EA	002		-	-	B	-	-		
27	DECKEL, NABE	2530-12-123-8403	8061-518	EA	002		-	B	-	-	-		
28	STOPFEN, STAUB-UND FEUCHTIGKEITSSCHUTZ	5340-12-162-5375	8082-816	EA	002		-	B	-	-	-		

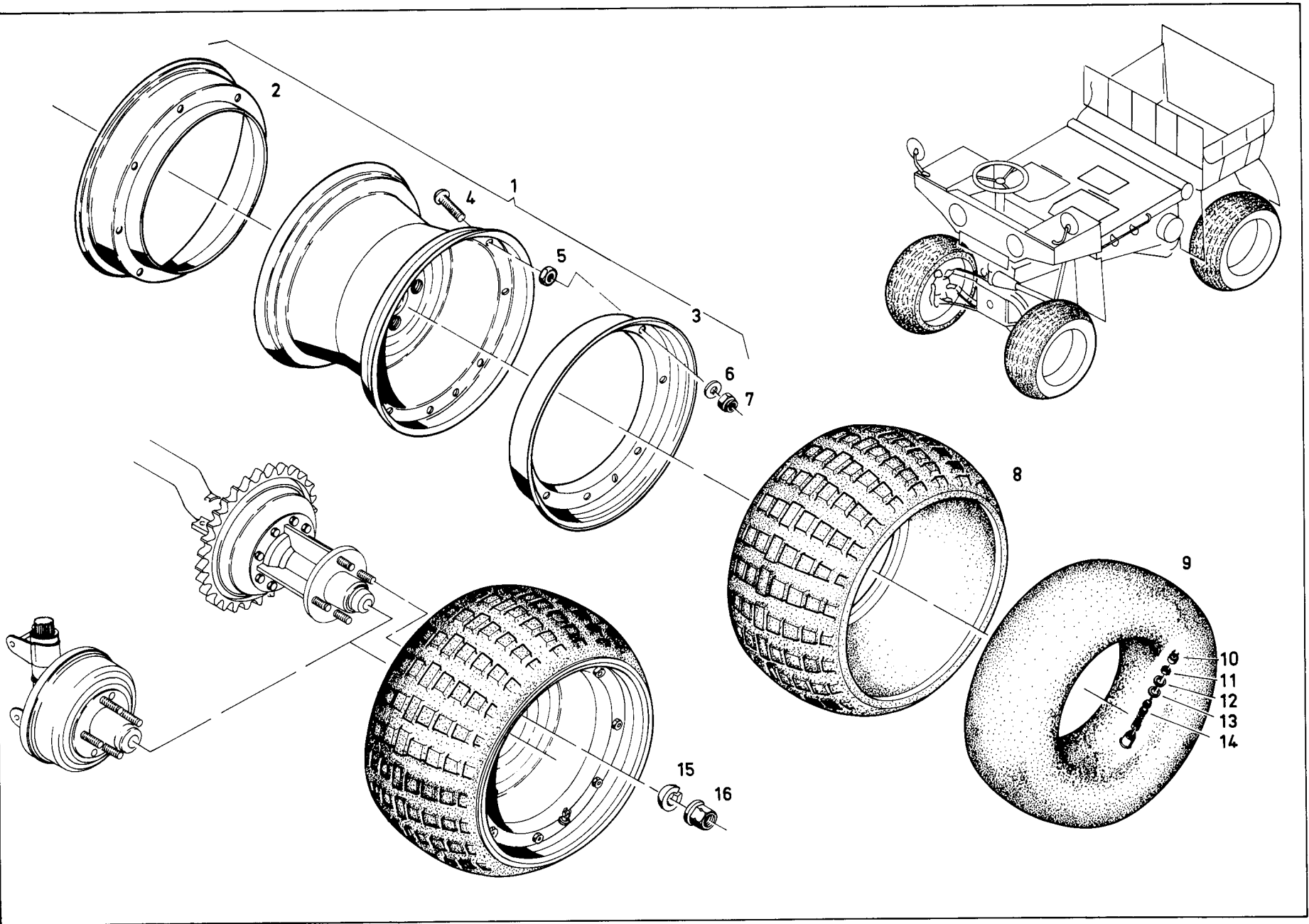

Orts- zahl	Versorgungsartikelbezeichnung und Bemerkungen 1	Versorgungsnummer	ET-Kennzeichen des Herstellers bzw. Normkurzbezeichn.	Bezugs- einheit	Stück- zahl a. Ort	Varianten	Erhaltungsst.					Bewirtsch- Kode	Bemerkungen 2
							T		F		D		
							1	2	3	4	5		
1	2	3	4	5	6	7	8	9	10	11	12	13	14
01	RAD, LUFTREIFEN VOLLST. MIT O.Z. 2-7	2530-12-159-9380	8082-876	EA	004		-	A	B	-	-		
02	-RING, AUSZEN-, SCHEIBENRAD OHNE VENTILLOCH	2530-12-159-9382	8063-769	EA	001		-	B	-	-	-		
03	-RING, AUSZEN-, SCHEIBENRAD MIT VENTILLOCH	2530-12-159-9381	8063-768	EA	001		-	B	-	-	-		
04	-SCHRAUBE	5305-12-159-9314	8082-454	EA	016		-	B	-	-	-		
05	-MUTTER, SECHSKANT-	5310-12-144-5088	BM8DIN439-04GALZ NC	EA	016		-	B	-	-	-		
06	-SCHEIBE, UNTERLEG-	5310-12-154-2190	B8-4DIN9021STGAL ZN8C	EA	016		-	B	-	-	-		
07	-MUTTER, SECHSKANT-, SELBSTSICHERND	5310-12-145-2670	M8DIN985-8GALZNC	EA	016		-	B	-	-	-		
08	REIFEN, LUFT- 22X12	2610-12-159-4801	8063-773	EA	004		-	B	-	-	-	NX	
09	SCHLAUCH, LUFTREIFEN VOLLST. MIT O.Z. 10-14	2610-12-159-4802	8063-784	EA	004		-	B	-	-	-	NX	
10	-KAPPE, LUFTREIFENVENTIL	2640-12-120-8011	BVG8DIN7757	EA	001		-	B	-	-	-		
11	-MUTTER, SECHSKANT-	5310-12-162-4963	2DIN7771	EA	001		-	B	-	-	-		
12	-MUTTER, RUND-	5310-12-162-4964	2516-057	EA	001		-	B	-	-	-		
13	-SCHEIBE, UNTERLEG-	5310-12-162-4965	2516-059	EA	001		-	B	-	-	-		
14	-VENTILEINSATZ	2640-12-120-7990	33DIN7757	EA	001		-	B	-	-	-		
15	SCHEIBE, ZAHN-	5310-12-159-9340	C14-5DIN74361GAL ZN8C	EA	016		-	B	-	-	-		
16	MUTTER, BUND-, SECHSKANT	5310-12-148-1614	B14DIN74361-8GAL ZNC	EA	016		-	B	-	-	-		

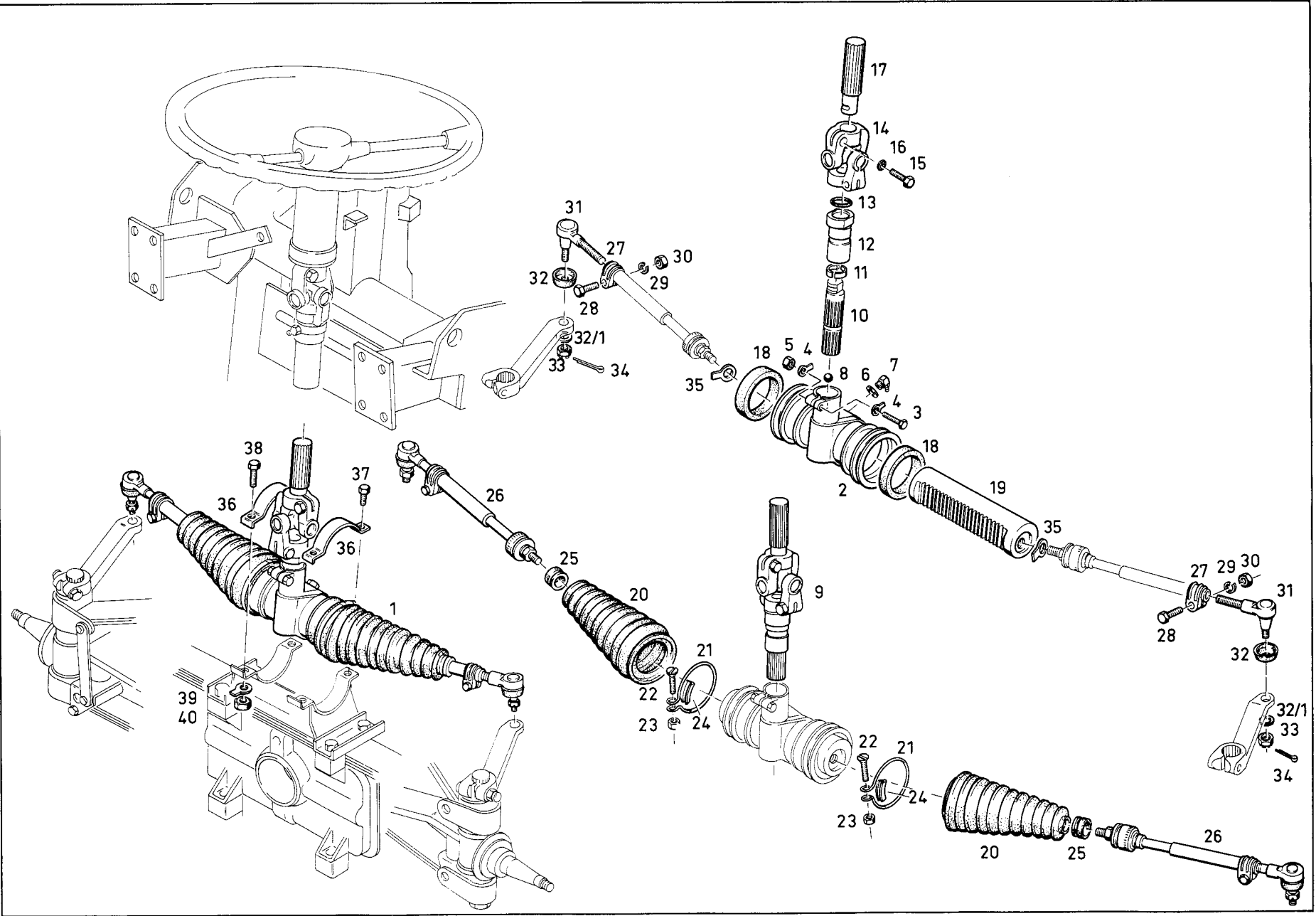

TDV 2320/041-50

zu Bildtafel 14-01 1 von Textseiten

Orts- zahl	Versorgungsartikelbezeichnung und Bemerkungen 1	Versorgungsnummer	ET-Kennzeichen des Herstellers bzw. Normkurzbezeichn.	Bezugs- einheit	Stück- zahl a. Ort	Varianten	Erhaltungsst.					Bewirtsch.- Kode	Bemerkungen 2	
							T		F					D
							1	2	3	4	5			8
1	2	3	4	5	6	7	8	9	10	11	12	13	14	
01	LENKUNG VOLLST. MIT. -LENKGEHAEUSE -ZAHNSTANGE -SPURSTANGEN UND FALTEN BALG -LENKRITZEL JEDOCH OHNE. -LENKSAEULE -LENKHEBEL -HALTERUNG	2530-12-159-9316	8082-441	EA	001		-	B	-	-	-			
02	-GEHAEUSE, LENKUNG		8063-105	EA	001		-	D	-	-	-			
03	-SCHRAUBE, SECHSKANTKOPF-	5305-12-142-2962	M8X45DIN931-8-8G ALZN5C	EA	001		-	B	-	-	-			
04	-SCHEIBE, SICHERUNGS-	5310-12-145-6382	8-4DIN4635T GALZN 8C	EA	002		-	B	-	-	-			
05	-MITTER, SECHSKANT-	5310-12-144-6214	M8DIN934-8GALZNC	EA	001		-	B	-	-	-			
06	-SCHEIBE, UNTERLEG-	5310-12-162-8759	8061-847	EA	001		-	B	-	-	-			
07	-SCHMIERNIPPEL	4730-12-124-1176	CMBX10DIN71412	EA	001		-	B	-	-	-			
08	-KUGEL, WAELZLAGER	3110-12-125-0337	10MM30DIN5401	EA	001		-	B	-	-	-			
09	-GELFNWELLE, LENKUNG VOLLST. MIT 0.7. 10-17		8081-910	EA	001		-	D	-	-	-			
10	--RITZELWELLE	3020-12-162-2739	8081-798	EA	001		-	B	-	-	-			
11	--SCHEIBE, UNTERLEG-	5365-12-162-7478	3063-120	EA	001		-	B	-	-	-			
12	--LAGERBUCHSE, GLEIT-	3120-12-162-3469	8063-149	EA	001		-	B	-	-	-			
13	--DICHTPACKUNG, VORGEFORMT	5330-12-162-5668	8065-912	EA	001		-	B	-	-	-			
14	--KREUZGELENK	3010-12-159-9353	8081-809	EA	001		-	B	-	-	-			
15	--SCHRAUBE, SECHSKANTKOPF-	5305-12-156-4870	M8X30DIN933-8-8G ALZN5C	EA	002		-	B	-	-	-			

TDV 2320/041-50

zu Bildtafel 14-01

2 von

Textseiten

Orts- zahl	Versorgungsartikelbezeichnung und Bemerkungen 1	Versorgungsnummer	ET-Kennzeichen des Herstellers bzw. Normkurzbezeichn.	Bezugs- einheit	Stück- zahl a. Ort	Varianten	Erhaltungsst.					Bewirtsch- Kode	Bemerkungen 2
							T		F		D		
							1	2	3	4	5		
1	2	3	4	5	6	7	8	9	10	11	12	13	14
16	--SCHEIBE, FEDER-	5310-12-152-8844	VS8	EA	002		-	B	-	-	-		
17	--WELLE, ABGESTUFT	3040-12-162-2740	8081-800	EA	001		-	B	-	-	-		
18	-DICHTUNG	5330-12-159-9342	8063-145	EA	002		-	B	-	-	-		
19	-ZAHNSTANGE	2530-12-159-9317	8063-107	EA	001		-	B	-	-	-		
20	-FALTENBALG, GUMMI-	9320-12-159-9341	8063-140	EA	002		-	B	-	-	-		
21	-KLEMME, DRAHT-	5340-12-159-9355	8082-676	EA	002		-	B	-	-	-		
22	-SCHRAUBE, SCHLITZKOPF-	5305-12-162-9735	M4X30DIN965-5-8G ALZN5C	EA	002		-	B	-	-	-		
23	-MUTTER, SECHSKANT-	5310-12-144-6203	M4DIN934-8GALZNC	EA	002		-	B	-	-	-		
24	-FEHRINGSBLECH	2520-12-130-9653	8082-677	EA	002		-	B	-	-	-		
25	-TUEFLE, GUMMI-,	5325-12-120-8187	8064-049	EA	002		-	B	-	-	-		
26	-SPURSTANGE, LENKUNG VOLLST. MIT O.Z. 27-34	2530-12-159-9318	8063-109	EA	002		-	B	-	-	-		
27	--KLEMMF, SCHLINGEN-	5340-12-162-5376	8075-687	EA	001		-	B	-	-	-		
28	--SCHRAUBE, SECHSKANTKOPF-	5305-12-162-9736	M8X1X30DIN961-8- 8GALZN5C	EA	001		-	B	-	-	-		
29	--SCHEIBE, ZAHN-	5310-12-142-0658	88DIN127GALZN8C	EA	001		-	B	-	-	-		
30	--MUTTER, SECHSKANT-	5310-12-144-6218	M8X1DIN934-8GALZ NC	EA	001		-	B	-	-	-		
31	--SPIURSTANGENKOPF, LENKUNG		8070-521	EA	001		-	D	-	-	-		
32	--FALTENBALG, GUMMI-	9320-12-162-7357	8070-526	EA	001		-	B	-	-	-		
32/1	--SCHEIBE, UNTERLEG-	5310-12-142-0481	B10-5DIN125STGAL ZN8C	EA	001		-	B	-	-	-		
33	--MUTTER, KRONEN-, SECHSKANT	5310-12-146-0711	M10X1DIN937-04GA LZNC	EA	001		-	B	-	-	-		

TDV 2320/041-50 ÄndA 1  
zu Bildtafel 14-01 3 von Textseiten

Orts- zahl	Versorgungsartikelbezeichnung und Bemerkungen 1	Versorgungsnummer	ET-Kennzeichen des Herstellers bzw. Normkurzbezeichn.	Bezugs- einheit	Stück- zahl a. Ort	Varianten	Erhaltungsst.					Bewirtsch- Kode	Bemerkungen 2
							T		F		D		
							1	2	3	4	5		
1	2	3	4	5	8	9	10	11	12	13	14		
34	--SPLINT	5315-12-156-4635	2X22DIN94ST	EA	001			-	B	-	-		
35	-SCHEIBE, SICHERUNGS-	5310-12-156-4435	13DIN432ST	EA	002			-	B	-	-		ERSETZT DURCH OZ 35.1
35.1	-SCHEIBE, SICHERUNGS-	5310-12-167-3185	8082-905	EA	002			-	B	-	-		
36	SCHELLE, BEFFESTIGUNGS-	5340-12-162-5377	8063-159	EA	002			-	B	-	-		
37	SCHRAUBE, SECHSKANTKOPF-	5305-12-156-4962	M8X18DIN933-8-8G ALZN5C	EA	002			-	B	-	-		
38	SCHRAUBE, SECHSKANTKOPF-	5305-12-156-4870	M8X30DIN933-8-8G ALZN5C	EA	002			-	B	-	-		
39	SCHEIBE, SICHERUNGS-	5310-12-145-6382	8-4DIN463STGALZN 8C	EA	004			-	B	-	-		
40	MUTTER, SECHSKANT-	5310-12-144-6214	M8DIN934-8GALZNC	EA	004			-	B	-	-		

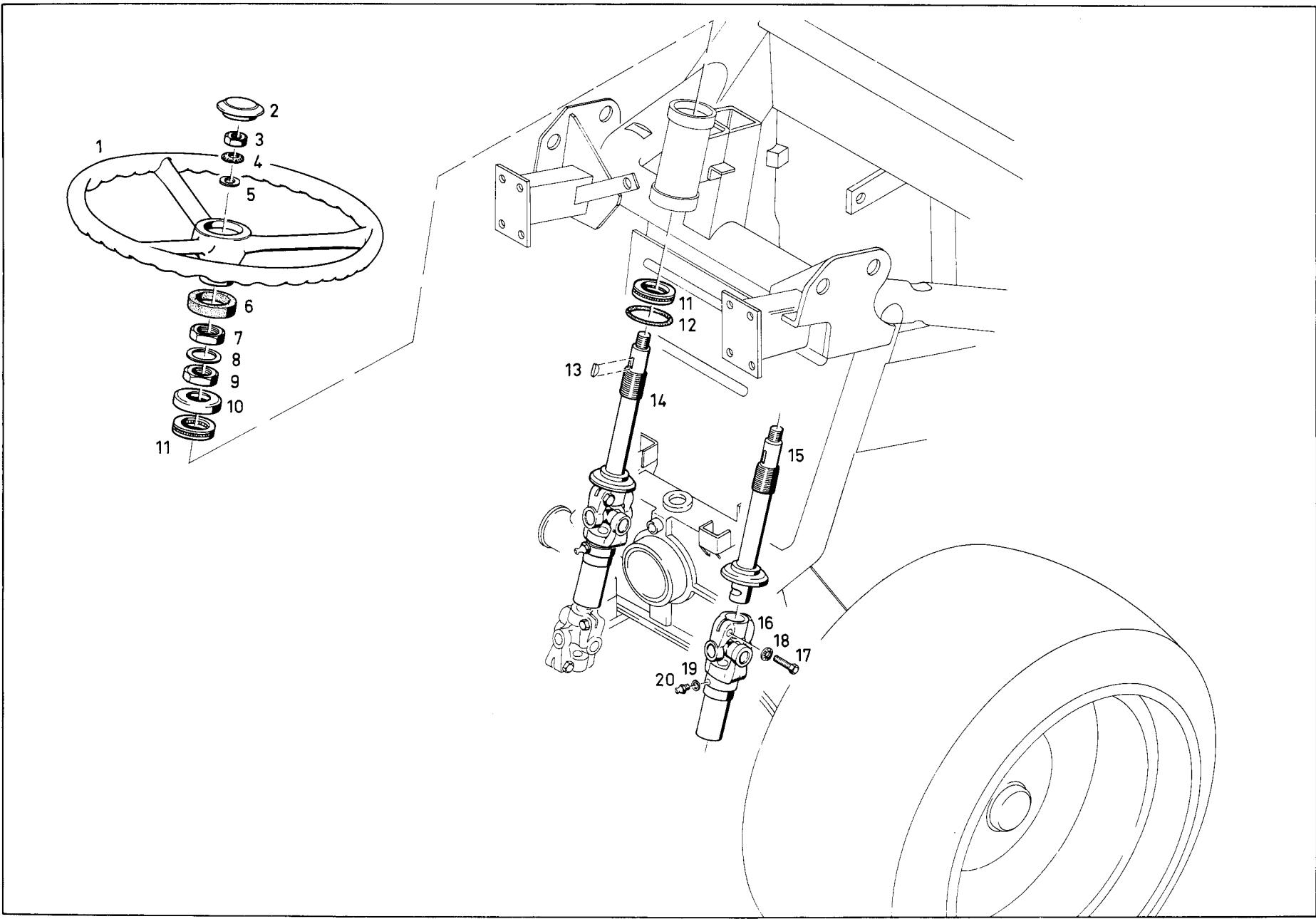



TDV 2320/041-50  
zu Bildtafel 14-02 1 von Textseiten

Orts- zahl	Versorgungsartikelbezeichnung und Bemerkungen 1	Versorgungsnummer	ET-Kennzeichen des Herstellers bzw. Normkurzbezeichn.	Bezugs- einheit	Stück- zahl a. Ort	Varianten	Erhaltungsst.					Bewirtsch- Kode	Bemerkungen 2	
							T		F		D			
							1	2	3	4	5			
1	2	3	4	5	6	7	8	9	10	11	12	13	14	
01	LENKRAD	2530-12-162-3470	8063-129	EA	001		-	B	-	-	-			
02	SCHUTZSTOPFEN, STAUB UND FEUCHTIGKEIT	5340-12-151-4794	1107-010	EA	001		-	B	-	-	-			
03	MUTTER, SECHSKANT-	5310-12-156-4985	M16X1-5DIN935-04 GALZNC	EA	001		-	B	-	-	-			
04	SCHEIBE, FEDER-	5310-12-162-8769	VS16	EA	001		-	B	-	-	-			
05	SCHEIBE, UNTERLEG-	5310-12-142-0640	B17DIN125STGALZN 8C	EA	001		-	B	-	-	-			
06	BUCHSE, GUMMI	5365-12-162-8452	8063-139	EA	001		-	B	-	-	-			
07	MUTTER, SECHSKANT-	5310-12-162-8612	8063-153	EA	001		-	B	-	-	-			
08	SCHEIBE, SICHERUNGS-	5310-12-162-7810	8063-055	EA	001		-	B	-	-	-			
09	MUTTER, SECHSKANT-	5310-12-162-8128	8063-152	EA	001		-	B	-	-	-			
10	KAPPE, STAUB-UND FEUCHTIGKEITSSCHUTZ	5340-12-162-5378	8063-136	EA	001		-	B	-	-	-			
11	LAGER, KUGEL-, RINGFORM	3110-12-162-3471	EDIN71974	EA	002		-	B	-	-	-			
12	DICHTPACKUNG, VORGEFORMT	5330-12-146-8570	8063-146	EA	001		-	B	-	-	-			
13	KEIL, SCHEIBENFEDER-	5315-12-156-4506	5X7-5DIN6888	EA	001		-	B	-	-	-			
14	WELLE, ABGESTUFT VOLLST. MIT O.Z. 15-20		8081-812	EA	001		-	D	-	-	-			
15	-WELLE, ABGESTUFT	3040-12-162-2741	8081-799	EA	001		-	B	-	-	-			
16	-KREUZGELENK	3010-12-159-9354	8082-438	EA	001		-	B	-	-	-			
17	-SCHRAUBE, SECHSKANTKOPF-	5305-12-156-4870	M8X30DIN933-8-8G ALZN5C	EA	001		-	B	-	-	-			
18	-SCHEIBE, FEDER-	5310-12-152-8844	VS8	EA	001		-	B	-	-	-			
19	-SCHEIBE, UNTERLEG-	5310-12-162-8759	8061-847	EA	001		-	B	-	-	-			
20	-SCHMIERNIPPEL	4730-12-125-0313	AM8X10IN71412	EA	001		-	B	-	-	-			

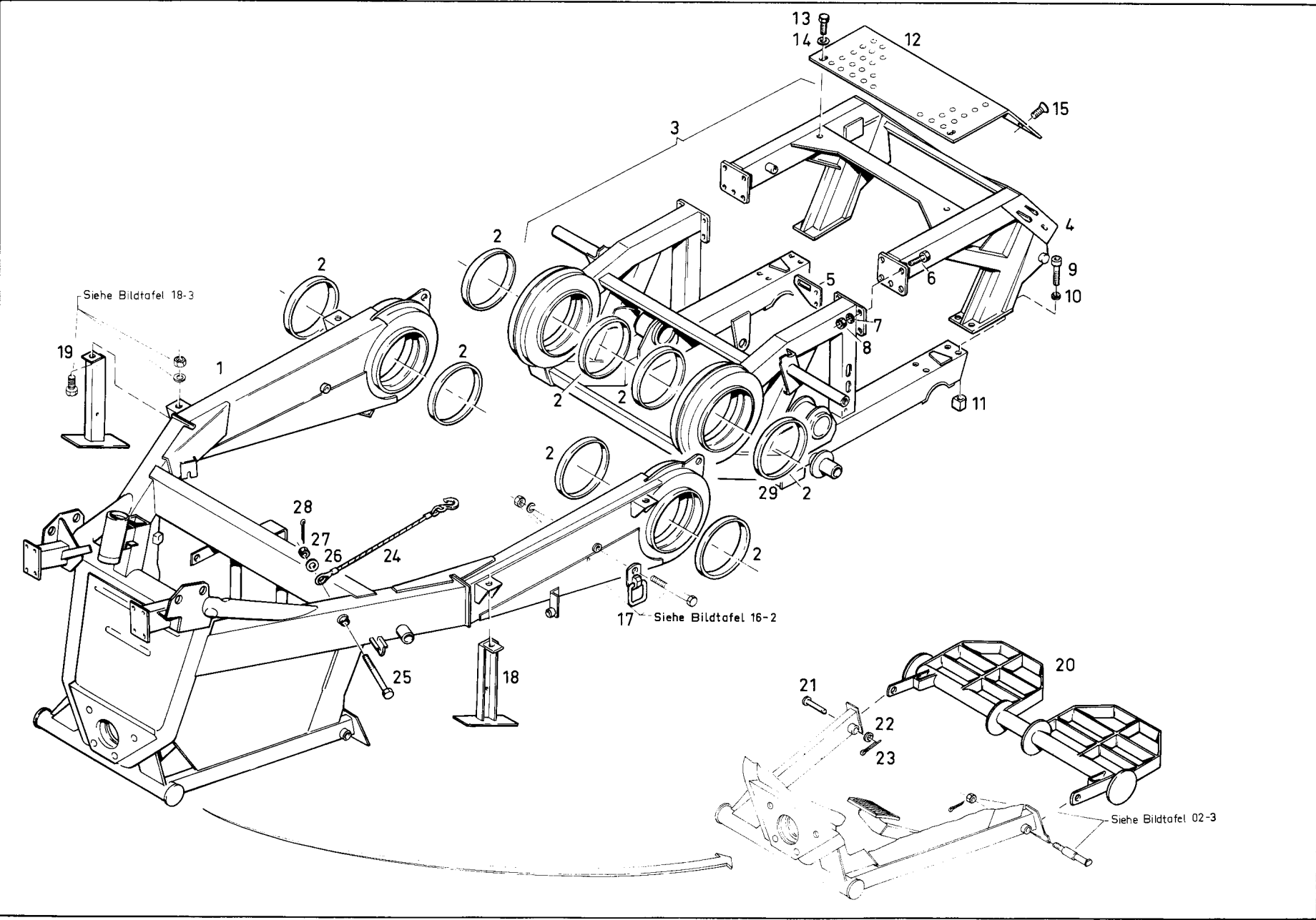

TDV 2320/041-50

zu Bildtafel 15-01

1 von

Textseiten

Orts- zahl	Versorgungsartikelbezeichnung und Bemerkungen 1	Versorgungsnummer	ET-Kennzeichen des Herstellers bzw. Normkurzbezeichn.	Bezugs- einheit	Stück- zahl a. Ort	Varianten	Erhaltungsst.					Bewirtsch.- Kode	Bemerkungen 2
							T		F		D		
							1	2	3	4	5		
1	2	3	4	5	6	7	8	9	10	11	12	13	14
01	RAHMEN, VORDERWAGEN	2510-12-162-3472	8081-931	EA	001		-	-	A	B	-		
02	RING	3120-12-162-3473	8063-344	EA	008		-	-	B	-	-		
03	RAHMEN, FAHRZEUG VOLLST. BESTEHEND AUS. -VORDER- UND HINTERTEIL JEDOCH OHNE. -KRAFTSTOFFBEHAELTER -FEDERUNG	2510-12-159-9270	8082-675	EA	001		-	-	A	B	-		
04	-RAHMENTEIL, HINTERWAGEN	2510-12-162-3474	8082-668	EA	001		-	-	A	B	-		
05	-HALTEBLECH, HINTERRAHMEN	2510-12-162-3475	8082-792	EA	001		-	B	-	-	-		
06	-SCHRAUBE, SECHSKANTKOPF-	5305-12-156-4865	M8X25DIN933-8-8G ALZN5C	EA	010		-	-	B	-	-		
07	-SCHEIBE, FEDER-	5310-12-152-8844	VS8	EA	010		-	-	B	-	-		
08	-MUTTER, SECHSKANT-	5310-12-144-6214	M8DIN934-8GALZNC	EA	010		-	-	B	-	-		
09	-SCHRAUBE, INNENSTECKANTRIEBS-	5305-12-163-3742	0027-392	EA	004		-	B	-	-	-		
10	-SCHEIBE, FEDER-	5310-12-156-1806	VS10	EA	004		-	B	-	-	-		
11	-MUTTER	5310-12-159-9374	8082-336	EA	004		-	B	-	-	-		
12	-ABDECKBLECH, HINTERRAHMEN	2510-12-162-3476	8082-210	EA	001		-	B	-	-	-		
13	-SCHRAUBE, SECHSKANTKOPF-	5305-12-156-4862	M6X20DIN933-8-8G ALZN5C	EA	002		-	B	-	-	-		
14	-SCHEIBE, UNTERLEG-	5310-12-142-0644	B6-4DINI25STGALZ NBC	EA	002		-	B	-	-	-		
15	-SCHRAUBE, SCHLITZKOPF-	5305-12-142-5577	AM6X20DIN7987-4- 8GALZN5C	EA	002		-	B	-	-	-		
16	-KLIPP, FESTHALTE-	5340-12-162-5379	8082-361	EA	002		-	B	-	-	-		
17	ABWURFVORRICHTUNG, FAHRZEUG	2510-12-162-3983	8065-412	EA	002		-	B	-	-	-		
18	STUETZE, VORDERRAHMEN LINKS	2510-12-162-3477	8082-382	EA	001		-	B	-	-	-		

TDV 2320/041-50

zu Bildtafel 15-01 2 von Textseiten

Orts- zahl	Versorgungsartikelbezeichnung und Bemerkungen 1	Versorgungsnummer	ET-Kennzeichen des Herstellers bzw. Normkurzbezeichn.	Bezugs- einheit	Stück- zahl a. Ort	Varianten	Erhaltungsst.					Bewirtsch- Kode	Bemerkungen 2	
							T		F					D
							1	2	3	4	5			
1	2	3	4	5	6	7	8	9	10	11	12	13	14	
19	STUETZE, VORDERRAHMEN RECHTS	2510-12-162-3478	8082-381	EA	001		-	B	-	-	-			
20	STUETZE, FUSZ-	2510-12-162-3984	8061-678	EA	001		-	B	-	-	-			
21	STIFT, ZYLINDER-, MIT KOPF	5315-12-124-4153	10H11X50X45DIN14 35ST50	EA	001		-	B	-	-	-			
22	SCHREIBE, UNTERLEG-	5310-12-125-0226	10DIN1440	EA	001		-	B	-	-	-			
23	SPLINT	5315-12-156-4402	3-2X1401N94ST	EA	001		-	B	-	-	-			
24	DRAHTSEIL, EINSTRAENGIG, BESTUECKT	4010-12-162-7958	8065-414	EA	002		-	B	-	-	-			
25	SCHRAUBE, SECHSKANTKOPF-	5305-12-162-9737	M12X100SDIN931-8 -8GALZN8C	EA	002		-	B	-	-	-			
26	SCHREIBE, UNTERLEG-,	5310-12-139-8307	B13DIN9J21STPHRB 83	EA	002		-	B	-	-	-			
27	MUTTER, KRONEN-, SECHSKANT	5310-12-143-3720	M12DIN935-8GALZN C	EA	002		-	B	-	-	-			
28	SPLINT	5315-12-156-4401	3-2X25DIN94ST	EA	002		-	B	-	-	-			



TDV 2320/041-50

zu Bildtafel 16-01 1 von Textseiten

Orts- zahl	Versorgungsartikelbezeichnung und Bemerkungen 1	Versorgungsnummer	ET-Kennzeichen des Herstellers bzw. Normkurzbezeichn.	Bezugs- einheit	Stück- zahl a. Ort	Varianten	Erhaltungsst.					Bewirtsch- Kode	Bemerkungen 2
							T		F		D		
							1	2	3	4	5		
1	2	3	4	5	6	7	8	9	10	11	12	13	14
01	FEDER, BLATT-, GESCHICHTET VOLLST. MIT N.Z. 2	2510-12-159-9271	8082-324	EA	001		-	B	-	-	-		
02	-DAEMPUNGSLAGERUNG	5340-12-162-5962	8061-572	EA	002		-	B	-	-	-		
03	ANSCHLAG, FEDERELEMENT LINKS	2510-12-162-3479	8082-074	EA	001		-	B	-	-	-		
04	ANSCHLAG, FEDERELEMENT RECHTS	2510-12-162-3480	8082-073	EA	001		-	B	-	-	-		
05	SCHRAUBE, SECHSKANTKOPF-	5305-12-142-8239	M12X110DIN931-8- 8GALZN8C	EA	002		-	B	-	-	-		
06	SCHREIBE, UNTERLEG-,	5310-12-139-8307	813DIN9021STPHRB 83	EA	002		-	B	-	-	-		
07	ABSTANDSHUELSE	5365-12-162-7959	8061-583	EA	002		-	B	-	-	-		
08	MUTTER, SECHSKANT-, SELBSTSICHERND	5310-12-162-8770	0022-205	EA	002		-	B	-	-	-		
09	LAGERBOCK		8082-085	EA	001		-	D	-	-	-		
10	SCHRAUBE, SECHSKANTKOPF-	5305-12-141-9898	M10X45DIN933-8-8 GALZN8C	EA	004		-	B	-	-	-		
11	SICHERUNGSPLATTE, SCHRAUBE UND MUTTER	5340-12-162-5380	8068-003	EA	002		-	B	-	-	-		
12	MUTTER, VIERKANT-	5310-12-162-8613	8081-972	EA	004		-	B	-	-	-		
13	FEDER, BLATT-, GESCHICHTET VOLLST. MIT N.Z. 14-26		8082-626	EA	001		-	D	-	-	-		
14	-FEDER, BLATT-	2510-12-159-9273	8082-302	EA	001		-	B	-	-	-		
14	-FEDERBLATT		8082-302	EA	001		-	B	-	-	-		
15	-ABSTANDSPLATTE	5365-12-162-7626	8082-323	EA	001		-	B	-	-	-		
16	-FEDER, BLATT-, GESCHICHTET VOLLST. MIT N.Z. 17	2510-12-159-9272	8082-325	EA	001		-	B	-	-	-		
17	--DAEMPUNGSLAGERUNG	5340-12-162-5962	8061-572	EA	002		-	B	-	-	-		

TDV 2320/041-50

zu Bildtafel 16-01

2 von

Textseiten

Orts- zahl	Versorgungsartikelbezeichnung und Bemerkungen 1	Versorgungsnummer	ET-Kennzeichen des Herstellers bzw. Normkurzbezeichn.	Bezugs- einheit	Stück- zahl a. Ort	Varianten	Erhaltungsst.					Bewirtsch- Kode	Bemerkungen 2	
							T		F					D
							1	2	3	4	5			
1	2	3	4	5	6	7	8	9	10	11	12	13	14	
18	-SCHRAUBE, BLATTFEDER	5306-12-162-7479	AM10X40DIN4626GALZ N8C	EA	001		-	B	-	-	-			
19	-SCHEIBE, FEDER-	5310-12-156-1806	VS10	EA	001		-	B	-	-	-			
20	-MUTTER, SECHSKANT-	5310-12-156-4996	M10DIN934-8GALZ N8C	EA	001		-	B	-	-	-			
21	-SCHRAUBE, SCHLITZKOPF-	5305-12-162-9738	M10X40DIN965-5-8 GALZ N8C	EA	002		-	B	-	-	-			
22	-SCHEIBE, UNTERLEG-	5310-12-162-8771	0057-813	EA	002		-	B	-	-	-			
23	-PUFFER, GUMMI-	5340-12-162-5669	8082-602	EA	002		-	B	-	-	-			
24	-BUCHSE, EINSATZ-	3120-12-162-3481	0036-370	EA	002		-	B	-	-	-			
25	-SCHEIBE	5310-12-162-8129	8082-603	EA	002		-	B	-	-	-			
26	-MUTTER, SECHSKANT-	5310-12-156-4996	M10DIN934-8GALZ N8C	EA	002		-	B	-	-	-			
27	MUTTER, VIERKANT-	5310-12-162-8613	8081-972	EA	004		-	B	-	-	-			
28	HALTER, U-PROFIL	5340-12-162-4428	8081-973	EA	002		-	B	-	-	-			
29	SICHERUNGSPLATTE, SCHRAUBE UND MUTTER	5340-12-162-5380	8068-003	EA	002		-	B	-	-	-			
30	SCHRAUBE, SECHSKANTKOPF-	5305-12-142-8221	M10X55DIN931-8-8 GALZ N8C	EA	004		-	B	-	-	-			
31	FEDERBOCK, FEDERELEMENT	2510-12-162-3482	8082-319	EA	002		-	B	-	-	-			
32	SCHRAUBE, SECHSKANTKOPF-	5305-12-156-4902	M12X90DIN931-8-8 GALZ N8C	EA	002		-	B	-	-	-			
34	MUTTER, SECHSKANT-, SELBSTSICHERND	5310-12-162-8770	0022-205	EA	002		-	B	-	-	-			
35	PLATTE, VERBINDUNGS-	5340-12-162-6257	8082-683	EA	002		-	B	-	-	-			
36	SCHRAUBE, SECHSKANTKOPF-	5305-12-146-0752	M8X85DIN931-8-8G ALZ N5C	EA	002		-	B	-	-	-			
37	MUTTER, SECHSKANT-, SELBSTSICHERND	5310-12-159-8715	0022-203	EA	002		-	B	-	-	-			

**TDV 2320/041-50**  
**zu Bildtafel 16-01 3 von Textseiten**

Orts- zahl	Versorgungsartikelbezeichnung und Bemerkungen 1	Versorgungsnummer	ET-Kennzeichen des Herstellers bzw. Normkurzbezeichn.	Bezugs- einheit	Stück- zahl a. Ort	Varianten	Erhaltungsst.					Bewirtsch- Kode	Bemerkungen 2
							T		F		D		
							1	2	3	4	5		
1	2	3	4	5	6	7	8	9	10	11	12	13	14
38	DRAHTSEIL, EINSTRAENGIG, BESTUECKT	4010-12-162-7480	8076-413	EA	002		-	B	-	-	-		
39	SCHRAUBE, SECHSKANTKOPF-	5305-12-142-8262	M12X45DIN931-8-8 GALZN8C	EA	002		-	B	-	-	-		
40	ABSTANDSHUELSE	5365-12-162-7960	8061-870	EA	002		-	B	-	-	-		
41	SCHEIBE, UNTERLEG-	5310-12-156-4899	813DIN125STGALZN 8C	EA	002		-	B	-	-	-		
42	MUTTER, SECHSKANT-, SELBSTSICHERND	5310-12-159-8715	0022-203	EA	002		-	B	-	-	-		



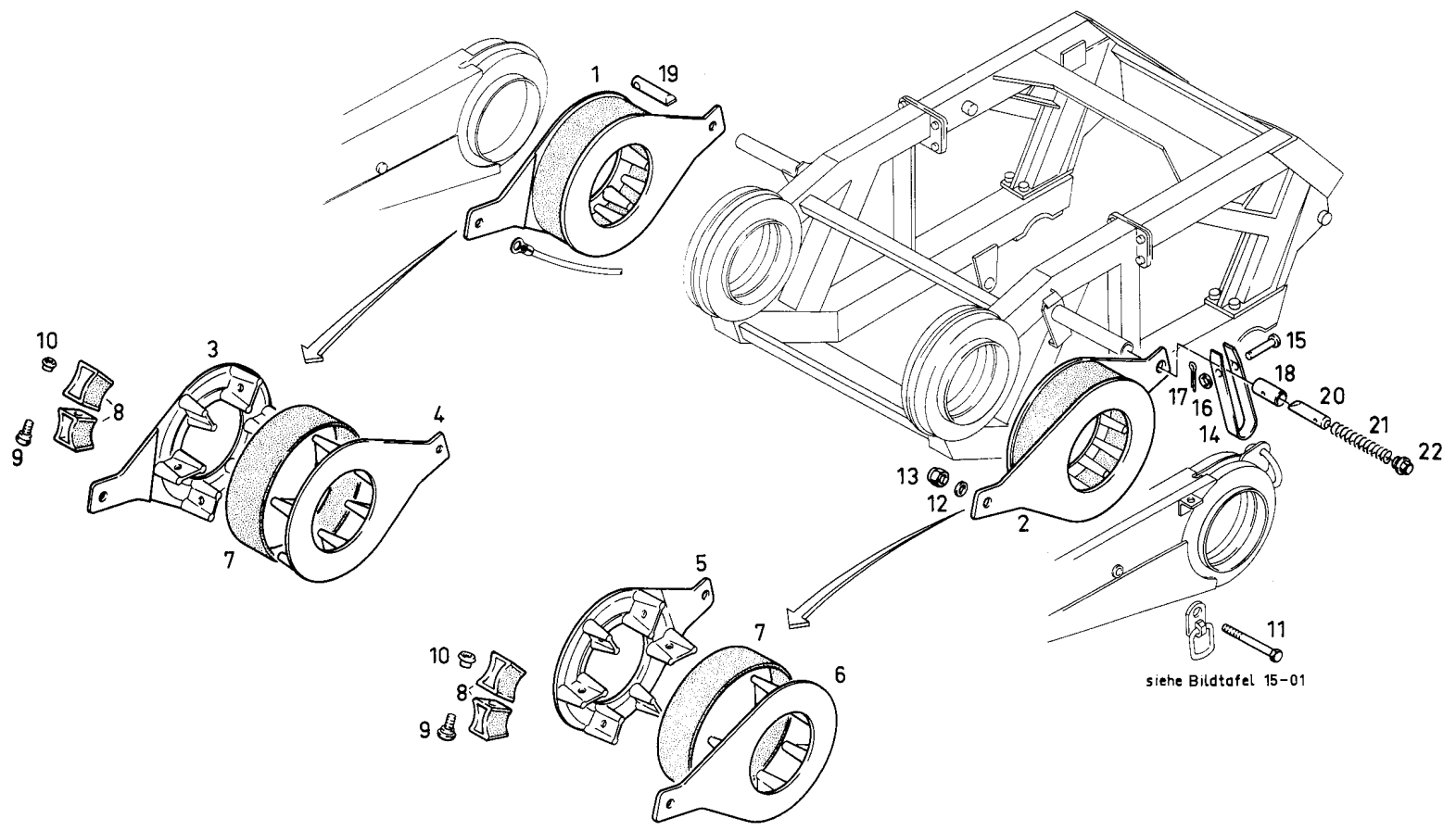

TDV 2320/041-50

zu Bildtafel 16-02

1 von

Textseiten

Orts- zahl	Versorgungsartikelbezeichnung und Bemerkungen 1	Versorgungsnummer	ET-Kennzeichen des Herstellers bzw. Normkurzbezeichn.	Bezugs- einheit	Stück- zahl a. Ort	Varianten	Erhaltungsst.					Bewirtsch- Kode	Bemerkungen 2
							T		F		D		
							1	2	3	4	5		
1	2	3	4	5	6	7	8	9	10	11	12	13	14
01	DREHFEDER RECHTS, VOLLST. MIT O.Z. 3-4, 7-10	2510-12-159-9275	8082-459	EA	001		-	-	B	-	-		
02	DREHFEDER LINKS, VOLLST. MIT O.Z. 5-10	2510-12-159-9274	8082-458	EA	001		-	-	B	-	-		
03	-AUFNAHME, DREHFEDER RECHTS AUSSEN		8082-266	EA	001		-	-	D	-	-		
04	-AUFNAHME, DREHFEDER RECHTS INNEN		8082-268	EA	001		-	-	D	-	-		
05	-AUFNAHME, DREHFEDER LINKS INNEN		8082-267	EA	001		-	-	D	-	-		
06	-AUFNAHME, DREHFEDER LINKS AUSSEN		8082-265	EA	001		-	-	D	-	-		
07	-SCHUTZ BAND, FEDERUNG	2510-12-162-3483	8082-625	EA	001		-	-	B	-	-		
08	-PUFFER, GUMMI-	5340-12-162-5670	8061-573	EA	012		-	-	B	-	-		
09	-SCHRAUBE	5305-12-162-9246	8061-586	EA	006		-	-	B	-	-		
10	-MUTTER	5310-12-162-8130	8061-584	EA	006		-	-	B	-	-		
11	SCHRAUBE, SECHSKANTKOPF-	5305-12-142-0499	M12X120DIN931-8- 8GALZN8C	EA	002		-	B	-	-	-		
12	SCHLEIBE, UNTERLEG-	5310-12-156-4899	B13DIN125STGALZN 8C	EA	002		-	B	-	-	-		
13	MUTTER, SECHSKANT-, SELBSTSICHERND	5310-12-162-8770	0022-205	EA	002		-	B	-	-	-		
14	HEBEL, FEDERUNG	2510-12-162-3484	8061-820	EA	002		-	B	-	-	-		
15	STIFT, ZYLINDER-, MIT KOPF	5315-12-162-8772	6H11X45X39DIN143 5ST50-1	EA	002		-	B	-	-	-		
16	SCHLEIBE, UNTERLEG-	5310-12-142-0644	86-4DIN125STGALZ N8C	EA	002		-	B	-	-	-		
17	SPLINT	5315-12-156-4396	1-6X10DIN94ST	EA	002		-	B	-	-	-		

TDV 2320/041-50

zu Bildtafel 16-02 2 von Textseiten

Orts- zahl	Versorgungsartikelbezeichnung und Bemerkungen 1	Versorgungsnummer	ET-Kennzeichen des Herstellers bzw. Normkurzbezeichn.	Bezugs- einheit	Stück- zahl a. Ort	Varianten	Erhaltungsst.					Bewirtsch- Kode	Bemerkungen 2
							T		F		D		
							1	2	3	4	5		
1	2	3	4	5	6	7	8	9	10	11	12	13	14
18	BUCHSE	3120-12-162-3485	8061-877	EA	002		-	B	-	-	-		
19	DRUCKSTOESZEL RECHTS	5340-12-162-4429	8061-760	EA	001		-	B	-	-	-		
20	DRUCKSTOESZEL LINKS	5340-12-162-4430	8061-759	EA	001		-	B	-	-	-		
21	FEDER, SCHRAUBEN-, DRUCK	5360-12-162-5381	8061-848	EA	002		-	B	-	-	-		
22	STÖPFEN, MASCHINENGWINDE-	5365-12-124-1056	AM22X1-5DIN7604- 5-8PHR	EA	002		-	B	-	-	-		

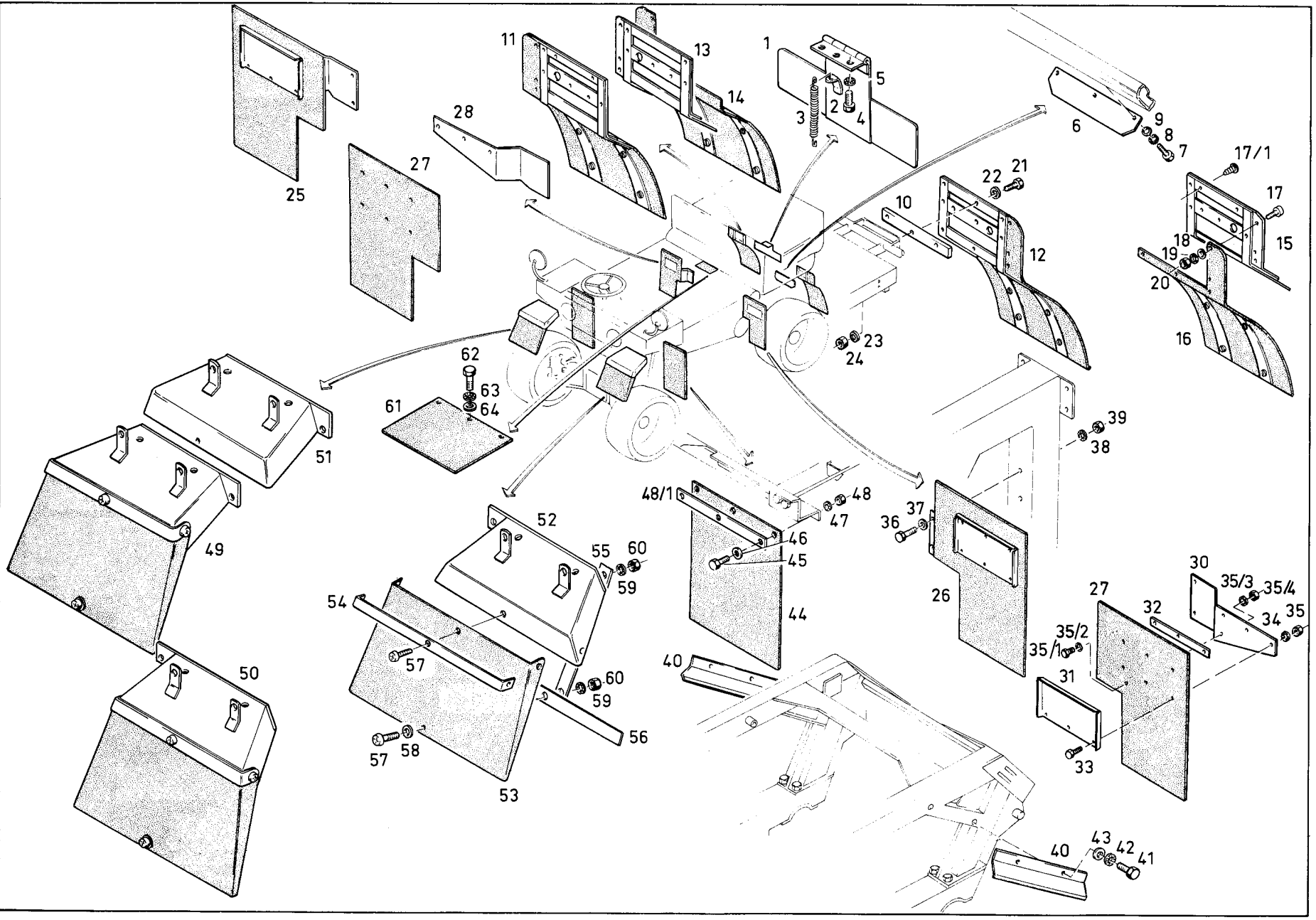

TDV 2320/041-50

zu Bildtafel 17-01 1 von Textseiten

Orts- zahl	Versorgungsartikelbezeichnung und Bemerkungen 1	Versorgungsnummer	ET-Kennzeichen des Herstellers bzw. Normkurzbezeichn.	Bezugs- einheit	Stück- zahl a. Ort	Varianten	Erhaltungsst.					Bewirtsch- Kode	Bemerkungen 2
							T		F		D		
							1	2	3	4	5		
1	2	3	4	5	6	7	8	9	10	11	12	13	14
01	HALTER, KENNZEICHNUNGSSCHILD	2510-12-162-3985	8063-925	EA	001		-	B	-	-	-		
02	HALTEWINKEL, KENNZEICHNUNGSSCHILD	2510-12-162-3986	8063-977	EA	001		-	B	-	-	-		
03	FEDER, SCHRAUBEN-, ZUG	5360-12-159-9334	8065-069	EA	001		-	B	-	-	-		
04	SCHRAUBE, SECHSKANTKOPF-	5305-12-156-4861	M6X25DIN933-8-8G ALZN5C	EA	003		-	B	-	-	-		
05	SCHLEIBE, FEDER-	5310-12-162-8609	VS6	EA	003		-	B	-	-	-		
06	GUMMISCHUTZPLATTE	2510-12-162-3987	8082-035	EA	001		-	B	-	-	-		
07	SCHRAUBE, SECHSKANTKOPF-	5305-12-156-4862	M6X20DIN933-8-8G ALZN5C	EA	003		-	B	-	-	-		
08	SCHLEIBE, FEDER-	5310-12-162-8609	VS6	EA	003		-	B	-	-	-		
09	SCHLEIBE, UNTERLEG-,	5310-12-146-3860	86-4DIN9021STGAL ZNBC	EA	003		-	B	-	-	-		
10	GUMMIPLATTE, KOTFLUEGELHALTER	2510-12-162-3988	8082-836	FA	002		-	B	-	-	-		
11	HALTER JNG, SPRITZSCHUTZ RECHTS, VOLLST. MIT O.Z. 13-14, 17-20		8082-735	EA	001		-	D	-	-	-		
12	-HALTERUNG, SPRITZSCHUTZ LINKS, VOLLST. MIT O.Z. 15-20		8082-735	EA	001		-	D	-	-	-		
13	-HALTER, SCHLUSZLEUCHTE RECHTS, FUER BLINK-SCHLUSLEUCHTE	2510-12-162-3486	8082-699	EA	001		-	B	-	-	-		
14	-SCHUTZ, SPRITZ-, KOTFLUEGEL RECHTS	2540-12-159-9281	8082-894	EA	001		-	B	-	-	-		
15	-HALTER, SCHLUSZLEUCHTE LINKS, FUER BLINK-SCHLUSLEUCHTE	2510-12-162-3487	8082-698	EA	001		-	B	-	-	-		
16	-SCHUTZ, SPRITZ-, KOTFLUEGEL LINKS	2540-12-159-9280	8082-893	EA	001		-	B	-	-	-		
17	-SCHRAUBE, SCHLITZKOPF-	5305-12-142-5547	M5X12DIN7935-4-8 GALZN5C	EA	004		-	B	-	-	-		

TDV 2320/041-50

zu Bildtafel 17-01

2 von

Textseiten

Orts- zahl	Versorgungsartikelbezeichnung und Bemerkungen 1	Versorgungsnummer	ET-Kennzeichen des Herstellers bzw. Normkurzbezeichn.	Bezugs- einheit	Stück- zahl a. Ort	Varianten	Erhaltungsst.					Bewirtsch.- Kode	Bemerkungen 2
							T		F		D		
							1	2	3	4	5		
1	2	3	4	5	6	7	8	9	10	11	12	13	14
17/1	-SCHRAUBE, SCHLITZKOPF-	5305-12-142-5550	M5X15DIN7985-4-8 GALZN5C	EA	002		-	B	-	-	-		
18	-SCHEIBE, UNTERLEG-	5310-12-146-1314	B5-3DIN9021ST	EA	006		-	B	-	-	-		
19	-SCHEIBE, FEDER-,	5310-12-144-6206	S5	EA	006		-	B	-	-	-		
20	-MÜTTER, SECHSKANT-	5310-12-156-4990	M5DIN934-8GALZNC	EA	006		-	B	-	-	-		
21	SCHRAUBE, SECHSKANTKOPF-	5305-12-156-4861	M6X25DIN933-8-8G ALZN5C	EA	006		-	B	-	-	-		
22	SCHEIBE, UNTERLEG-	5310-12-142-0644	B6-4DIN125STGALZ N8C	EA	006		-	B	-	-	-		
23	SCHEIBE, FEDER-	5310-12-162-8609	VS6	EA	006		-	B	-	-	-		
24	MÜTTER, SECHSKANT-	5310-12-156-4991	M6DIN934-8GALZNC	EA	006		-	B	-	-	-		
25	SPRITZSCHUTZ, KOTFLUEGEL RECHTS, VOLLST. MIT D.Z. 27-28 UND 31-35/4		8082-408	EA	001		-	D	-	-	-		
26	SPRITZSCHUTZ, KOTFLUEGEL LINKS, VOLLST. MIT D.Z. 29-35/4		8082-407	EA	001		-	D	-	-	-		
27	-SCHUTZ, SPRITZ-, KOTFLUEGEL	2540-12-159-9279	8082-895	EA	001		-	B	-	-	-		
28	-SCHUTZBLECH, VORDERWAGEN RECHTS	2510-12-162-3488	8082-343	EA	001		-	B	-	-	-		
29	-SCHUTZ, SPRITZ-, KOTFLUEGEL	2540-12-159-9279	8082-895	EA	001		-	B	-	-	-		
30	-SCHUTZBLECH, VORDERWAGEN LINKS	2510-12-162-3489	8082-342	EA	001		-	B	-	-	-		
31	-VERSTÄRKUNGSBLECH, SCHMUTZFAENGER	2510-12-162-3989	8082-450	EA	001		-	B	-	-	-		
32	-PLATTE, VERBINDUNGS-	5340-12-162-6258	8082-405	EA	001		-	B	-	-	-		
33	-SCHRAUBE, SECHSKANTKOPF-	5305-12-146-2633	M6X16DIN933-8-8G ALZN5C	EA	006		-	B	-	-	-		
34	-SCHEIBE, FEDER-	5310-12-162-8609	VS6	EA	006		-	B	-	-	-		

Ortszahl	Versorgungsartikelbezeichnung und Bemerkungen 1	Versorgungsnummer	ET-Kennzeichen des Herstellers bzw. Normkurzbezeichn.	Bezugs-einheit	Stückzahl a. Ort	Varianten	Erhaltungsst.					Bewirtsch.-Kode	Bemerkungen 2
							T		F		D		
							1	2	3	4	5		
1	2	3	4	5	6	7	8	9	10	11	12	13	14
35	-MUTTER, SECHSKANT-	5310-12-156-4991	M6DIN934-8GALZNC	EA	006		-	B	-	-	-		
35/1	-SCHRAUBE, SECHSKANTKOPF-	5305-12-153-5721	M5X16DIN933-8-8GALZN5C	EA	001		-	B	-	-	-		
35/2	-SCHEIBE, UNTERLEG-	5310-12-146-1314	B5-3DIN9021ST	EA	001		-	B	-	-	-		
35/3	-SCHEIBE, FEDER-,	5310-12-144-6206	S5	EA	001		-	B	-	-	-		
35/4	-MUTTER, SECHSKANT-	5310-12-156-4990	M5DIN934-8GALZNC	EA	001		-	B	-	-	-		
36	SCHRAUBE, SECHSKANTKOPF-	5305-12-146-2633	M6X16DIN933-8-8GALZN5C	EA	004		-	B	-	-	-		
37	SCHFIBE, UNTERLEG-	5310-12-142-0644	B6-4DIN125STGALZ NBC	EA	004		-	B	-	-	-		
38	SCHEIBE, FEDER-	5310-12-162-8609	VS6	EA	004		-	B	-	-	-		
39	MUTTER, SECHSKANT-	5310-12-156-4991	M6DIN934-8GALZNC	EA	004		-	B	-	-	-		
40	SCHMUTZFANGBLECH	2510-12-162-3990	8082-789	EA	002		-	B	-	-	-		
41	SCHRAUBE, SECHSKANTKOPF-	5305-12-146-2633	M6X16DIN933-8-8GALZN5C	EA	004		-	B	-	-	-		
42	SCHFIBE, FEDER-	5310-12-162-8609	VS6	EA	004		-	B	-	-	-		
43	SCHEIBE, UNTERLEG-	5310-12-142-0644	B6-4DIN125STGALZ NBC	EA	004		-	B	-	-	-		
44	SCHUTZ, SPRITZ-, KOTFLUEGEL	2540-12-159-9276	8082-497	EA	002		-	B	-	-	-		
45	SCHRAUBE, SECHSKANTKOPF-	5305-12-146-2633	M6X16DIN933-8-8GALZN5C	EA	006		-	B	-	-	-		
46	SCHEIBE, UNTERLEG-	5310-12-142-0644	B6-4DIN125STGALZ NBC	EA	006		-	B	-	-	-		
47	SCHEIBE, FEDER-	5310-12-162-8609	VS6	EA	006		-	B	-	-	-		
48	MUTTER, SECHSKANT-	5310-12-156-4991	M6DIN934-8GALZNC	EA	006		-	B	-	-	-		
48/1	PLATTE, VERBINDUNGS-	5340-12-162-6259	8082-885	EA	001		-	B	-	-	-		

TDV 2320/041-50

zu Bildtafel 17-01

4 von

Textseiten

Orts- zahl	Versorgungsartikelbezeichnung und Bemerkungen 1	Versorgungsnummer	ET-Kennzeichen des Herstellers bzw. Normkurzbezeichn.	Bezugs- einheit	Stück- zahl a. Ort	Varianten	Erhaltungsst.					Bewirtsch- Kode	Bemerkungen 2
							T		F		D		
							1	2	3	4	5		
1	2	3	4	5	6	7	8	9	10	11	12	13	14
49	KOPFLUEGEL, FAHRZEUG RECHTS, VOLLST. MIT O.Z. 51, 53-60		8082-825	EA	001		-	D	-	-	-		
50	KOPFLUEGEL, FAHRZEUG LINKS, VOLLST. MIT O.Z. 52-60		8082-824	EA	001		-	D	-	-	-		
51	-KOTFLUEGEL, FAHRZEUG RECHTS	2510-12-162-3490	8082-827	EA	001		-	B	-	-	-		
52	-KOTFLUEGEL, FAHRZEUG LINKS	2510-12-162-3491	8082-826	EA	001		-	B	-	-	-		
53	-SCHJTZ, SPRITZ-, KOTFLUEGEL	2540-12-159-9277	8082-832	EA	001		-	B	-	-	-		
54	-LFISTE, SCHMUTZFAENGER	2510-12-162-3991	8082-833	EA	001		-	B	-	-	-		
55	-FEDER, FLACH-	5360-12-162-4431	8082-834	EA	001		-	B	-	-	-		
56	-VERSTAERKUNGSLEISTE, SCHMUTZFAENGER	2510-12-162-3992	8082-835	EA	001		-	B	-	-	-		
57	-SCHRAUBE, SCHLITZKOPF-	5305-12-142-5550	M5X150IN7985-4-8 GALZN5C	EA	006		-	B	-	-	-		
58	-SCHEIBE, UNTERLEG-	5310-12-146-1314	B5-3DIN9021ST	EA	006		-	B	-	-	-		
59	-SCHEIBE, FEDER-,	5310-12-144-6206	S5	EA	006		-	B	-	-	-		
60	-MUTTER, SECHSKANT-	5310-12-156-4990	M5DIN934-8GALZNC	EA	006		-	B	-	-	-		
51	SCHUTZ, SPRITZ-, KOTFLUEGEL	2540-12-159-9282	8082-646	EA	001		-	B	-	-	-		
52	SCHRAUBE, SECHSKANTKOPF-	5305-12-156-4861	M6X25DIN933-8-8G ALZN5C	EA	003		-	B	-	-	-		
53	SCHEIBE, FEDER-	5310-12-162-8609	VS6	EA	003		-	B	-	-	-		
64	SCHEIBE, UNTERLEG-,	5310-12-146-3860	B6-4DIN9021STGAL ZN8C	EA	003		-	B	-	-	-		



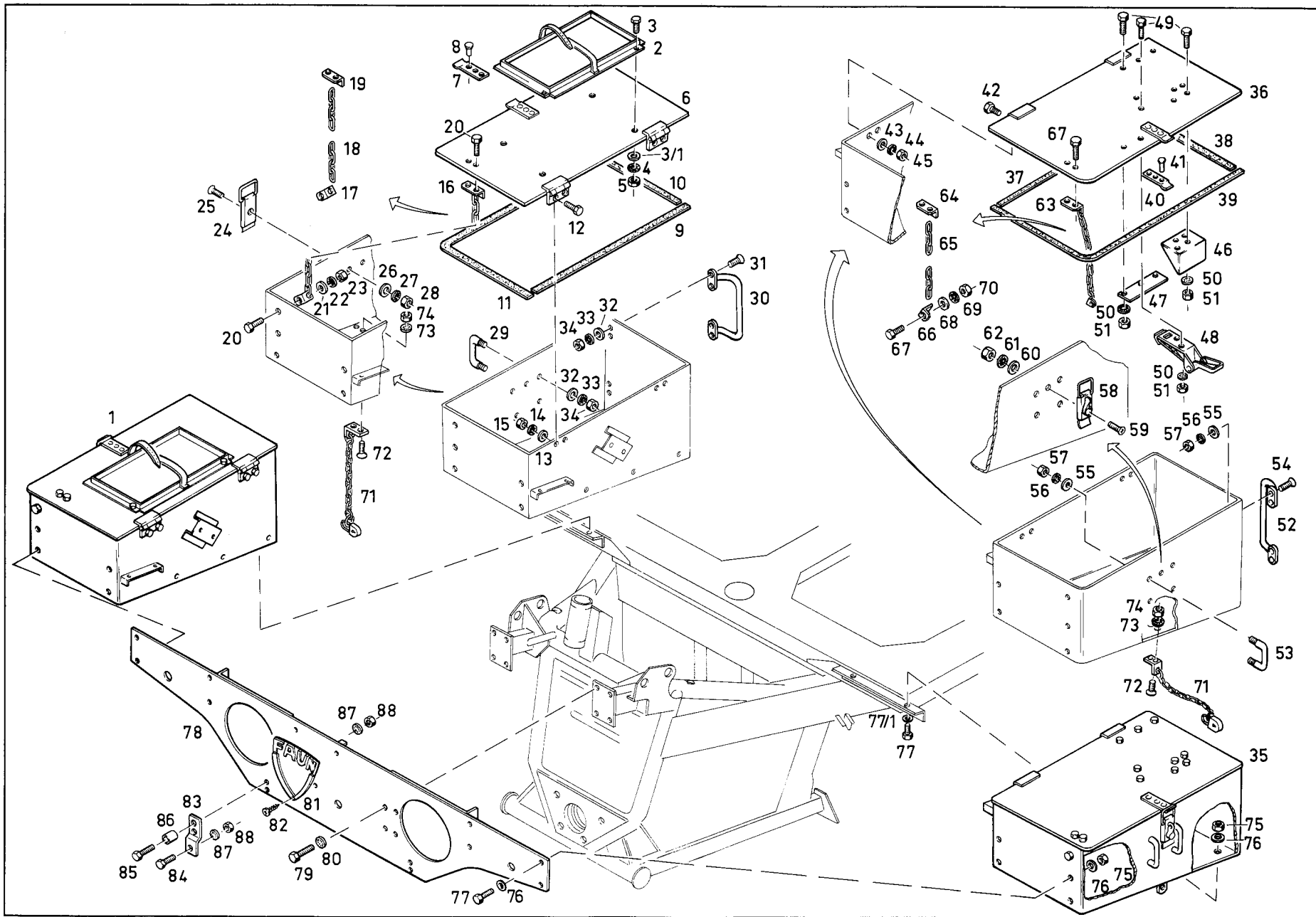

TDV 2320/041-50

zu Bildtafel 18-01

1 von

Textseiten

Orts- zahl	Versorgungsartikelbezeichnung und Bemerkungen 1	Versorgungsnummer	ET-Kennzeichen des Herstellers bzw. Normkurzbezeichn.	Bezugs- einheit	Stück- zahl a. Ort	Varianten	Erhaltungsst.					Bewirtsch- Kode	Bemerkungen 2	
							T		F					D
							1	2	3	4	5			8
1	2	3	4	5	6	7	8	9	10	11	12	13	14	
01	KASTEN, FAHRZEUGZUBEHÖR RECHTS, VOLLST. MIT O.7. 2-34	2540-12-163-1100	8082-693	EA	001		-	B	-	-	-			
02	-HALTERUNG, VERBANDKASTEN	2540-12-134-1397	250112	EA	001		-	B	-	-	-			
03	-SCHRAUBE, SECHSKANTKOPF-	5305-12-141-9822	M5X10DIN933-8-8G ALZN5C	EA	004		-	B	-	-	-			
03/1	-SCHEIBE, UNTERLEG-	5310-12-156-4912	B5-3DIN125STGALZ NBC	EA	004		-	B	-	-	-			
04	-SCHEIBE, FEDER-,	5310-12-144-6206	S5	EA	004		-	B	-	-	-			
05	-MUTTER, SECHSKANT-	5310-12-156-4990	M5DIN934-8GALZNC	EA	004		-	B	-	-	-			
06	-KLAPPE, FAHRZEUGZUBEHÖRERKASTEN VOLLST. MIT O.7. 7-11		8082-651	EA	001		-	D	-	-	-			
07	--SCHLIESZHAKEN, SPANNVERSCHLUSZ		AL25DIN3133	EA	001		-	D	-	-	-			
08	--NIET, VOLL-	5320-12-124-0389	5X10DIN661MUST34	EA	003		-	B	-	-	-			
09	--GUMMISTREIFEN LAENGE AM ORT. 500 MM	9320-12-139-3462	2628-229	MR	001		-	B	-	-	-			
10	--GUMMISTREIFEN LAENGE AM ORT. 280 MM	9320-12-139-3462	2628-229	MR	001		-	B	-	-	-			
11	--GUMMISTREIFEN LAENGE AM ORT. 800 MM	9320-12-139-3462	2628-229	MR	001		-	B	-	-	-			
12	-SCHRAUBE, SECHSKANTKOPF-	5305-12-156-4860	M6X12DIN933-8-8G ALZN5C	EA	004		-	B	-	-	-			
13	-SCHEIBE, UNTERLEG-	5310-12-142-0644	B6-4DIN125STGALZ NBC	EA	004		-	B	-	-	-			
14	-SCHEIBE, FEDER-	5310-12-162-8609	VS6	EA	004		-	B	-	-	-			
15	-MUTTER, SECHSKANT-	5310-12-156-4991	M6DIN934-8GALZNC	EA	004		-	B	-	-	-			
16	-KETTE, VOLLSTAENDIG ZU FERTIGEN AUS O.7. 17-19		8082-593	EA	001		-	S	-	-	-			

TDV 2320/041-50

zu Bildtafel 18-01 2 von Textseiten

Orts- zahl	Versorgungsartikelbezeichnung und Bemerkungen 1	Versorgungsnummer	ET-Kennzeichen des Herstellers bzw. Normkurzbezeichn.	Bezugs- einheit	Stück- zahl a. Ort	Varianten	Erhaltungsst.					Bewirtsch- Kode	Bemerkungen 2
							T		F		D		
							1	2	3	4	5		
1	2	3	4	5	6	7	8	9	10	11	12	13	14
17	--HALTER		8082-594	EA	001		-	S	-	-	-		
18	--KFTTE, GFSCHWEISZT LAENGE AM ORT. 380 MM	4010-12-148-4031	G2X12DIN5695FEUE RVERZINKT	MR	001		-	B	-	-	-		
19	--HALTER		8082-595	EA	001		-	S	-	-	-		
20	-SCHRAUBE, SECHSKANTKOPF-	5305-12-141-9822	M5X10DIN933-8-8G ALZN5C	EA	001		-	B	-	-	-		
21	-SCHEIBE, UNTERLEG-	5310-12-156-4912	B5-3DIN125STGAL7 N8C	EA	001		-	B	-	-	-		
22	-SCHEIBE, FEDER-,	5310-12-144-6206	S5	EA	001		-	B	-	-	-		
23	-MUTTER, SECHSKANT-	5310-12-156-4990	M5DIN934-8GALZNC	EA	001		-	B	-	-	-		
24	-SPANNVERSCHLUSZ	5340-12-136-1169	8081-070	EA	001		-	B	-	-	-		
25	-SCHRAUBE, SCHLITZKOPF-	5305-12-142-5546	AM5X10DIN7987-4- 8GALZN5C	EA	003		-	B	-	-	-		
26	-SCHEIBE, UNTERLEG-	5310-12-156-4912	B5-3DIN125STGALZ N8C	EA	003		-	B	-	-	-		
27	-SCHEIBE, FEDER-,	5310-12-144-6206	S5	EA	003		-	B	-	-	-		
28	-MUTTER, SECHSKANT-	5310-12-156-4990	M5DIN934-8GALZNC	EA	003		-	B	-	-	-		
29	-GRIFF, BUEGEL-	5340-12-162-5382	8082-839	EA	002		-	B	-	-	-		
30	-GRIFF, HALTE-	2510-12-138-5122	2638-103	EA	001		-	B	-	-	-		
31	-SCHRAUBE, SCHLITZKOPF-	5305-12-142-5573	AM6X15DIN7987-4- 8GALZN5C	EA	004		-	B	-	-	-		
32	-SCHEIBE, UNTERLEG-	5310-12-142-0644	B6-4DIN125STGALZ N8C	EA	004		-	B	-	-	-		
33	-SCHEIBE, FEDER-	5310-12-162-8609	VS6	EA	008		-	B	-	-	-		
34	-MUTTER, SECHSKANT-	5310-12-156-4991	M6DIN934-8GALZNC	EA	008		-	B	-	-	-		
35	KASTEN, FAHRZEUGZUBEHOER LINKS, VOLLST. MIT O.Z. 36-70	2540-12-163-1101	8082-688	EA	001		-	B	-	-	-		

TDV 2320/041-50

zu Bildtafel 18-01

3 von

Textseiten

Orts- zahl	Versorgungsartikelbezeichnung und Bemerkungen 1	Versorgungsnummer	ET-Kennzeichen des Herstellers bzw. Normkurzbezeichn.	Bezugs- einheit	Stück- zahl a. Ort	Varianten	Erhaltungsst.					Bewirtsch- Kode	Bemerkungen 2
							T		F		D		
							1	2	3	4	5		
1	2	3	4	5	6	7	8	9	10	11	12	13	14
36	-KLAPPE, FAHRZEUGZUBEHÖRKASTEN VOLLST. MIT O.Z. 37-41		8082-650	EA	001		-	D	-	-	-		
37	-GUMMISTREIFEN LAENGE AM ORT. 500 MM	9320-12-139-3462	2628-229	MR	001		-	B	-	-	-		
38	--GUMMISTREIFEN LAENGE AM ORT. 280 MM	9320-12-139-3462	2628-229	MR	001		-	B	-	-	-		
39	--GUMMISTREIFEN LAENGE AM ORT. 800 MM	9320-12-139-3462	2628-229	MR	001		-	B	-	-	-		
40	--SCHLIESZHAKEN, SPANNVERSCHLUSZ		AL25DIN3133	EA	001		-	D	-	-	-		
41	--NIET, VOLL-	5320-12-124-0389	5X100IN561MUST34	EA	003		-	B	-	-	-		
42	-SCHRAUBE, SECHSKANTKOPF-	5305-12-156-4860	M6X12DIN933-8-8G ALZN5C	EA	004		-	B	-	-	-		
43	-SCHEIBE, UNTERLEG-	5310-12-142-0644	86-4DIN125STGALZ N8C	EA	004		-	B	-	-	-		
44	-SCHEIBE, FEDER-	5310-12-162-8609	VS6	EA	004		-	B	-	-	-		
45	-MUTTER, SECHSKANT-	5310-12-156-4991	M6DIN934-8GALZNC	EA	004		-	B	-	-	-		
46	-HALTEWINKEL, KLAUENBEILHALTERUNG	2590-12-123-9095	CVDA75070	EA	001		-	B	-	-	-		
47	-SCHUTZPLATTE, KLAUENBEILHALTERUNG	2590-12-123-9348	BVDA75070	EA	001		-	B	-	-	-		
48	-GRUNDPLATTE, KLAUENBEILHALTERUNG	2590-12-123-9347	AVDA75070	EA	001		-	B	-	-	-		
49	-SCHRAUBE, SECHSKANTKOPF-	5305-12-141-9822	M5X10DIN933-8-8G ALZN5C	EA	009		-	B	-	-	-		
50	-SCHEIBE, FEDER-,	5310-12-144-6206	S5	EA	009		-	B	-	-	-		
51	-MUTTER, SECHSKANT-	5310-12-156-4990	M5DIN934-8GALZNC	EA	009		-	B	-	-	-		
51	-SECHSKANTMUTTER		M5DIN934M8GALZNC	EA	009		-	B	-	-	-		
53	-GRIFF, HUEGEL-	5340-12-162-5382	8082-839	EA	002		-	B	-	-	-		
54	-SCHRAUBE, SCHLITZKOPF-	5305-12-142-5573	AM6X15DIN7987-4- 8GALZN5C	EA	004		-	B	-	-	-		

TDV 2320/041-50

zu Bildtafel 18-01 4 von Textseiten

Orts- zahl	Versorgungsartikelbezeichnung und Bemerkungen 1	Versorgungsnummer	ET-Kennzeichen des Herstellers bzw. Normkurzbezeichn.	Bezugs- einheit	Stück- zahl a. Ort	Varianten	Erhaltungsst.					Bewirtsch.- Kode	Bemerkungen 2	
							T		F					D
							1	2	3	4	5			
8	9	10	11	12	13	14								
55	-SCHEIBE, UNTERLEG-	5310-12-142-0644	B6-4DIN125TGALZ N8C	EA	004		-	B	-	-	-			
56	-SCHEIBE, FEDER-	5310-12-162-8609	VS6	EA	008		-	B	-	-	-			
57	-MUTTER, SECHSKANT-	5310-12-156-4991	M6DIN934-8GALZNC	EA	008		-	B	-	-	-			
58	-SPANNVERSCHLUSZ	5340-12-136-1169	8081-070	EA	001		-	B	-	-	-			
59	-SCHRAUBE, SCHLITZKOPF-	5305-12-142-5546	AM5X10DIN7987-4- 8GALZNSC	EA	003		-	B	-	-	-			
60	-SCHEIBE, UNTERLEG-	5310-12-156-4912	B5-3DIN125TGALZ N8C	FA	003		-	B	-	-	-			
61	SCHEIBE, FEDER-,	5310-12-144-6206	S5	EA	001		-	B	-	-	-			
62	-MUTTER, SECHSKANT-	5310-12-156-4990	M5DIN934-8GALZNC	EA	003		-	B	-	-	-			
63	-KETTE, VOLLSTAENDIG ZU FERTIGEN AUS D.Z. 64-66		8082-593	EA	001		-	S	-	-	-			
64	--HALTER		8082-595	EA	001		-	S	-	-	-			
65	--KETTE, GESCHWEISZT LAENGE AM ORT. 380 MM	4010-12-148-4031	G2X12DIN5685FEUE RVERZINKT	MR	001		-	B	-	-	-			
66	--HALTER		8082-594	EA	001		-	S	-	-	-			
67	-SCHRAUBE, SECHSKANTKOPF-	5305-12-141-9822	M5X10DIN933-8-8G ALZNSC	EA	001		-	B	-	-	-			
68	-SCHEIBE, UNTERLEG-	5310-12-156-4912	B5-3DIN125TGALZ N8C	EA	001		-	B	-	-	-			
69	-SCHEIBE, FEDER-,	5310-12-144-6206	S5	EA	001		-	B	-	-	-			
70	-MUTTER, SECHSKANT-	5310-12-156-4990	M5DIN934-8GALZNC	EA	001		-	B	-	-	-			
71	SCHLOSZ, VORHAENGE- MIT KETTE, WINKEL UND OESE	5340-12-120-1893	C40RDIN7465MSST6 014	EA	002		-	B	-	-	-			
72	SCHRAUBE, SCHLITZKOPF-	5305-12-156-4887	M4X10DIN84-5-8GA LZNSC	EA	004		-	B	-	-	-			

Orts- zahl	Versorgungsartikelbezeichnung und Bemerkungen 1	Versorgungsnummer	ET-Kennzeichen des Herstellers bzw. Normkurzbezeichn.	Bezugs- einheit	Stück- zahl a. Ort	Varianten	Erhaltungsst.					Bewirtsch.- Kode	Bemerkungen 2
							T		F		D		
							1	2	3	4	5		
1	2	3	4	5	6	7	8	9	10	11	12	13	14
73	SCHEIBE, FEDER-	5310-12-146-4014	S4	EA	004		-	B	-	-	-		
74	MUTTER, SECHSKANT-	5310-12-144-6203	M4DIN934-8GALZNC	EA	004		-	B	-	-	-		
75	MUTTER, SECHSKANT-, SELBSTSICHERND	5310-12-159-8715	0022-203	EA	016		-	B	-	-	-		
76	SCHEIBE, UNTERLEG-	5310-12-142-0645	88-4DIN125STGALZ N8C	EA	028		-	B	-	-	-		
77	SCHRAUBE, SECHSKANTKOPF-	5305-12-156-4863	M8X20DIN933-8-8G ALZN5C	EA	016		-	B	-	-	-		
77/1	SCHEIBE, UNTERLEG-	5310-12-133-3677	88-4DIN9021ST	EA	004		-	B	-	-	-		
78	ABDECKBLECH, VORDERWAGEN	2510-12-162-3993	8082-687	EA	001		-	B	-	-	-		
79	SCHRAUBE, SECHSKANTKOPF-	5305-12-156-4863	M8X20DIN933-8-8G ALZN5C	EA	008		-	B	-	-	-		
80	SCHEIBE, FEDER-	5310-12-152-8844	VS8	EA	008		-	B	-	-	-		
81	FIRMENZEICHEN, FAUN	2540-12-136-7642	0604-002	EA	001		-	D	-	-	-		KVA
82	SCHRAUBE, SCHLITZKOPF-	5305-12-162-9739	M4X20DIN965-5-8G ALZN5C	EA	003		-	B	-	-	-		
83	HALTER, DOPPELT ABGEWINKELT	5340-12-162-5671	8082-290	EA	002		-	B	-	-	-		
84	SCHRAUBE, SECHSKANTKOPF-	5305-12-146-2633	M6X16DIN933-8-8G ALZN5C	EA	004		-	B	-	-	-		
85	SCHRAUBE, SECHSKANTKOPF-	5305-12-142-8451	M6X30DIN931-8-8G ALZN5C	EA	002		-	B	-	-	-		
86	ABSTANDSHUELSE	5365-12-162-7961	0036-503	EA	002		-	B	-	-	-		
87	SCHEIBE, FEDER-	5310-12-162-8609	VS6	EA	006		-	B	-	-	-		
88	MUTTER, SECHSKANT-	5310-12-156-4991	M6DIN934-8GALZNC	EA	006		-	B	-	-	-		

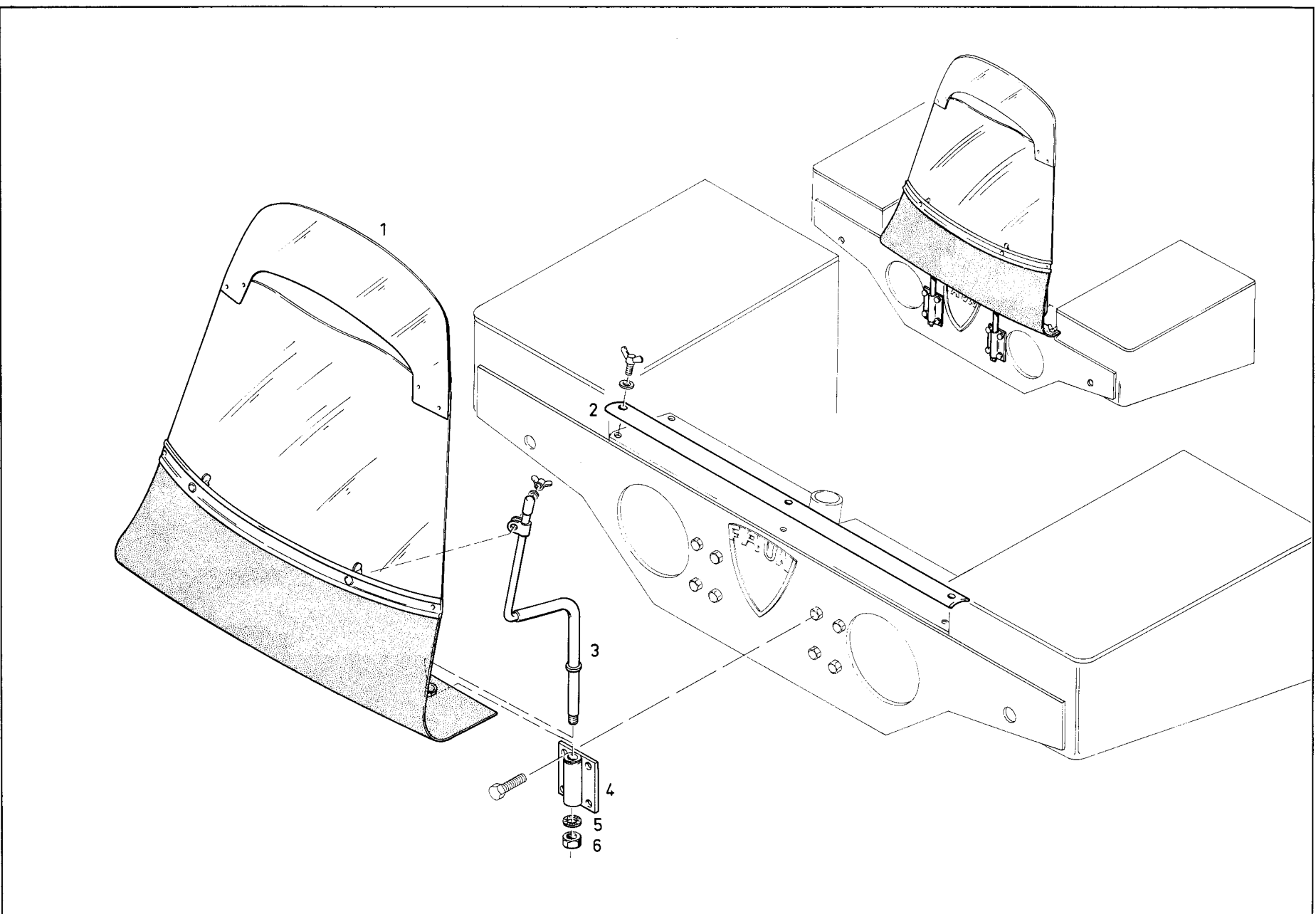

TDV 2320/041-50

zu Bildtafel 18-02 1 von Textseiten

Orts- zahl	Versorgungsartikelbezeichnung und Bemerkungen 1	Versorgungsnummer	ET-Kennzeichen des Herstellers bzw. Normkurzbezeichn.	Bezugs- einheit	Stück- zahl a. Ort	Varianten	Erhaltungsst.					Bewirtsch- Kode	Bemerkungen 2	
							T		F					D
							1	2	3	4	5			
1	2	3	4	5	6	7	8	9	10	11	12	13	14	
01	WINDSCHUTZSCHILD	2510-12-159-9288	8082-798	EA	001		-	B	-	-	-			
02	KLEMMLEISTE, WINDSCHUTZSCHILD	2510-12-162-3492	8082-775	EA	001		-	B	-	-	-			
03	HALTER, WINDSCHUTZSCHILD	2510-12-162-3493	8082-799	EA	002		-	B	-	-	-			
04	LAGERBOCK	3130-12-162-3494	8082-800	EA	002		-	B	-	-	-			
05	SCHEIBE, FEDER-	5310-12-156-1806	VS10	EA	002		-	B	-	-	-			
06	MUTTER, SECHSKANT-	5310-12-156-4996	M10DIN934-8GALZN C	EA	002		-	B	-	-	-			



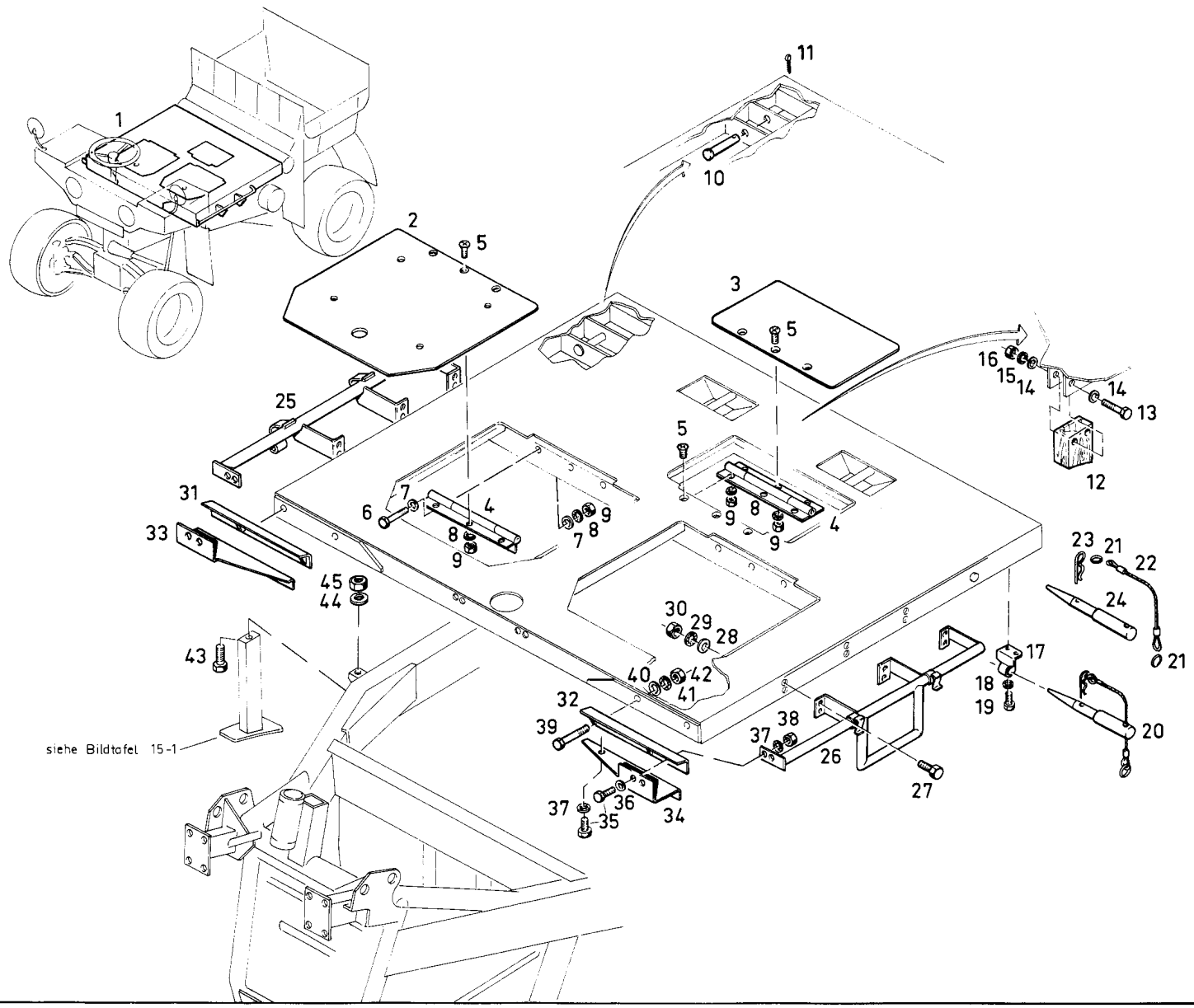

siehe Bildtafel 15-1

TDV 2320/041-50

zu Bldtafel 18-03

1 von

Textseiten

Orts- zahl	Versorgungsartikelbezeichnung und Bemerkungen 1	Versorgungsnummer	ET-Kennzeichen des Herstellers bzw. Normkurzbezeichn.	Bezugs- einheit	Stück- zahl a. Ort	Varianten	Erhaltungsst.					Bewirtsch.- Kode	Bemerkungen 2
							T		F		D		
							1	2	3	4	5		
1	2	3	4	5	6	7	8	9	10	11	12	13	14
01	BRUECKE, FAHRZEUGAUFBAU VOLLST. MIT O.Z. 2-42	2510-12-159-9286	8082-745	EA	001		-	A	B	-	-		
02	-ABDECKBLECH, VORDERWAGEN	2510-12-162-3994	8081-826	EA	002		-	B	-	-	-		
03	-ABDECKBLECH, VORDERWAGEN	2510-12-162-3995	8081-965	EA	001		-	B	-	-	-		
04	-SCHARNIER, ANSCHLAG- LAENGE AM ORT. 240 MM	5340-12-141-2775	C50X2DIN7956ST	MR	003		-	B	-	-	-		
05	-SCHRAUBE, SCHLITZKOPF-	5305-12-142-5573	AM6X15DIN7987-4- 8GALZN5C	EA	012		-	B	-	-	-		
06	-SCHRAUBE, SECHSKANTKOPF-	5305-12-141-6598	M6X60DIN931-8-8G ALZN5C	EA	006		-	B	-	-	-		
07	-SCHEIBE, UNTERLEG-	5310-12-142-0644	B6-4DIN125STGALZ N8C	EA	012		-	B	-	-	-		
08	-SCHEIBE, FEDER-	5310-12-162-8609	VS6	EA	018		-	B	-	-	-		
09	-MUTTER, SECHSKANT-	5310-12-156-4991	M6DIN934-8GALZNC	EA	018		-	B	-	-	-		
10	-STIFT, ZYLINDER-, MIT KOPF	5315-12-162-8773	10H11X75X71DIN14 35ST50-1	EA	002		-	B	-	-	-		
11	-SPLINT	5315-12-156-4402	3-2X14DIN94ST	EA	002		-	B	-	-	-		
12	-LEISTE		8081-885	EA	001		-	S	-	-	-		
13	-SCHRAUBE, SECHSKANTKOPF-	5305-12-141-6598	M6X60DIN931-8-8G ALZN5C	EA	002		-	B	-	-	-		
14	-SCHEIBE, UNTERLEG-	5310-12-142-0644	B6-4DIN125STGALZ N8C	EA	004		-	B	-	-	-		
15	-SCHEIBE, FEDER-	5310-12-162-8609	VS6	EA	002		-	B	-	-	-		
16	-MUTTER, SECHSKANT-	5310-12-156-4991	M6DIN934-8GALZNC	EA	002		-	B	-	-	-		
17	-AUFHAENGER, ROHR	5340-12-162-5383	8082-422	EA	001		-	B	-	-	-		
18	-SCHEIBE, FEDER-	5310-12-162-8609	VS6	EA	002		-	B	-	-	-		

TDV 2320/041-50

zu Bildtafel 18-03

2 von

Textseiten

Orts- zahl	Versorgungsartikelbezeichnung und Bemerkungen 1	Versorgungsnummer	ET-Kennzeichen des Herstellers bzw. Normkurzbezeichn.	Bezugs- einheit	Stück- zahl a. Ort	Varianten	Erhaltungsst.					Bewirtsch- Kode	Bemerkungen 2
							T		F		D		
							1	2	3	4	5		
1	2	3	4	5	6	7	8	9	10	11	12	13	14
19	-SCHRAUBE, SECHSKANTKOPF-	5305-12-156-4862	M6X20DIN933-8-8G ALZN5C	EA	002		-	B	-	-	-		
20	-BOLZEN, VOLL STAENDIG VOLLST. MIT D.Z. 21-24		8065-409	EA	001		-	D	-	-	-		
21	--RING, VERBINDUNGS-	5340-12-138-5098	0012-029	EA	002		-	B	-	-	-		
22	--DRAHTSEIL, EINSTRAENGIG, BESTUECKT	4010-12-162-4966	8082-765	EA	001		-	B	-	-	-		
23	--STIFT, KLAMMER-	5315-12-162-4967	8065-896	EA	001		-	B	-	-	-		
24	--STIFT	5315-12-162-7481	8065-410	EA	001		-	B	-	-	-		
25	-HALTEROHR, AUFSTECKGITTER RECHTS	2510-12-162-4432	8082-715	EA	001		-	B	-	-	-		
26	-HALTEROHR, AUFSTECKGITTER LINKS	2510-12-162-4433	8082-714	EA	001		-	B	-	-	-		
27	-SCHRAUBE, SECHSKANTKOPF-	5305-12-146-2633	M6X16DIN933-8-8G ALZN5C	EA	012		-	B	-	-	-		
28	-SCHEIBE, UNTERLEG-	5310-12-146-3860	B6-4DIN9021STGAL ZN8C	EA	014		-	B	-	-	-		
29	-SCHEIBE, FEDER-	5310-12-162-8609	VS6	EA	012		-	B	-	-	-		
30	-MUTTER, SECHSKANT-	5310-12-156-4991	M6DIN934-8GALZNC	EA	012		-	B	-	-	-		
31	-KONSOLF RECHTS	2510-12-162-3996	8082-282	EA	001		-	B	-	-	-		
32	-KONSOLF LINKS	2510-12-162-3997	8082-281	EA	001		-	B	-	-	-		
33	-HALTER, EINSTIEGBUEGEL RECHTS	2510-12-162-4968	8082-495	EA	001		-	B	-	-	-		
34	-HALTER, EINSTIEGBUEGEL LINKS	2510-12-162-4969	8082-495	EA	001		-	B	-	-	-		
35	-SCHRAUBE, SECHSKANTKOPF-	5305-12-156-4862	M6X20DIN933-8-8G ALZN5C	EA	006		-	B	-	-	-		

TDV 2320/041-50

zu Bildtafel 18-03 3 von Textseiten

Orts- zahl	Versorgungsartikelbezeichnung und Bemerkungen 1	Versorgungsnummer	ET-Kennzeichen des Herstellers bzw. Normkurzbezeichn.	Bezugs- einheit	Stück- zahl a. Ort	Varianten	Erhaltungsst.					Bewirtsch- Kode	Bemerkungen 2	
							T		F		D			
							1	2	3	4	5			
1	2	3	4	5	6	7	8	9	10	11	12	13	14	
36	-SCHEIBE, UNTERLEG-	5310-12-142-0644	B6-4DIN125STGALZ N8C	EA	004			B						
37	-SCHEIBE, FEDER-	5310-12-162-8609	VS6	EA	006			B						
38	-MUTTER, SECHSKANT-	5310-12-156-4991	M6DIN934-8GALZNC	EA	004			B						
39	-SCHRAUBE, SECHSKANTKOPF-	5305-12-141-9877	M8X60DIN933-8-8G ALZN5C	EA	004			B						
40	-SCHEIBE, UNTERLEG-	5310-12-142-0645	B8-4DIN125STGALZ N8C	EA	004			B						
41	-SCHEIBE, FEDER-	5310-12-152-8844	VS8	EA	004			B						
42	-MUTTER, SECHSKANT-	5310-12-144-6214	M8DIN934-8GALZNC	EA	004			B						
43	SCHRAUBE, SECHSKANTKOPF-	5305-12-156-4863	M8X20DIN933-8-8G ALZN5C	EA	004			B						
44	SCHEIBE, UNTERLEG-	5310-12-142-0645	B8-4DIN125STGALZ N8C	EA	004			B						
45	MUTTER, SECHSKANT-, SELBSTSICHERND	5310-12-159-8715	0022-203	EA	004			B						

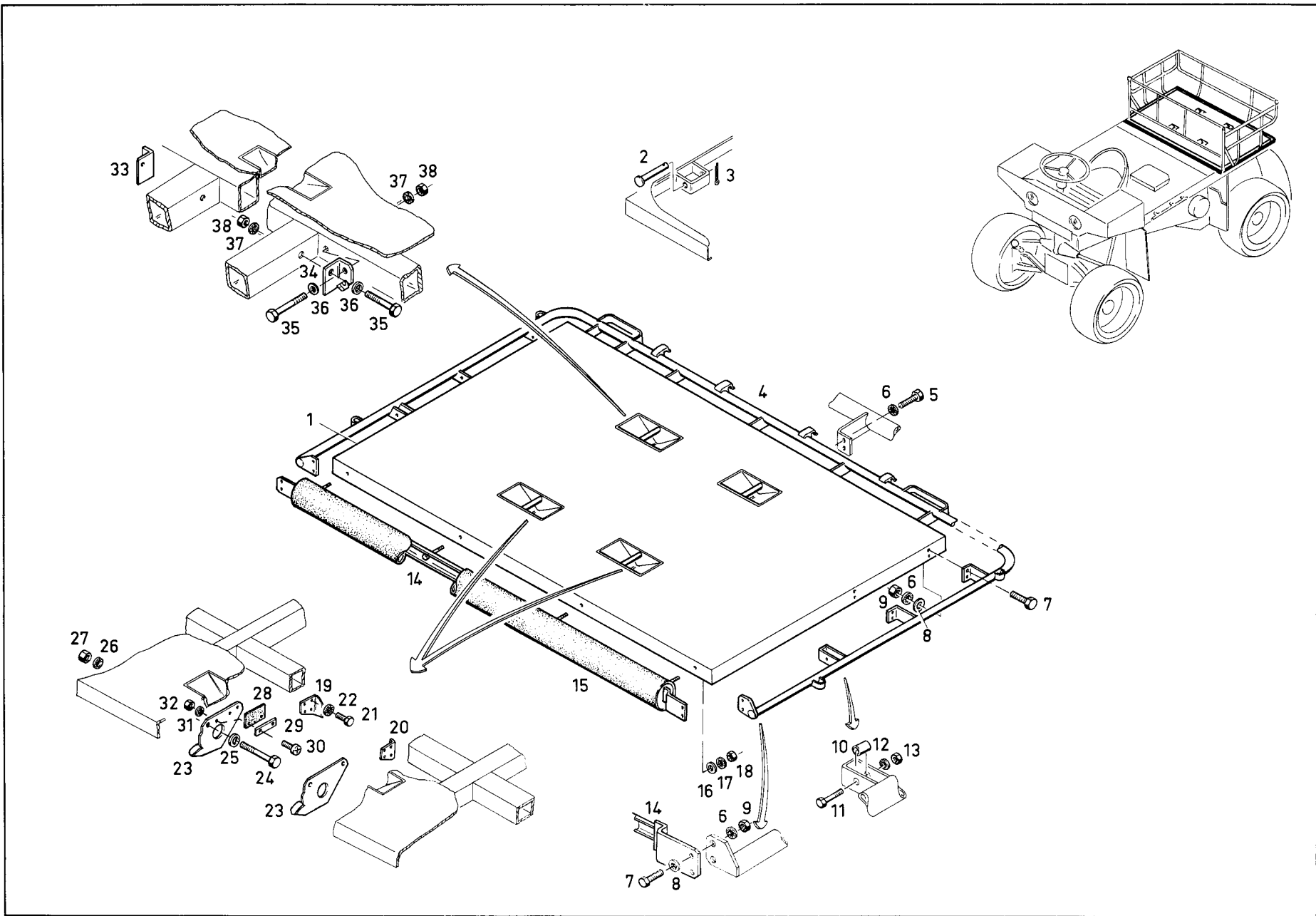

TDV 2320/041-50

zu Bildtafel 18-04 1 von Textseiten

Orts- zahl	Versorgungsartikelbezeichnung und Bemerkungen 1	Versorgungsnummer	ET-Kennzeichen des Herstellers bzw. Normkurzbezeichn.	Bezugs- einheit	Stück- zahl a. Ort	Varianten	Erhaltungsst.					Bewirtsch- Kode	Bemerkungen 2
							T		F		D		
							1	2	3	4	5		
1	2	3	4	5	6	7	8	9	10	11	12	13	14
01	BRUECKE, FAHRZEUGAUFBAU, VERSTELLBAR HINTEN	2510-12-159-9287	8082-767	EA	001		-	B	-	-	-		
02	STIFT, ZYLINDER-, MIT KOPF	5315-12-162-8773	10H11X75X71DIN14 35ST50-1	EA	004		-	B	-	-	-		
03	SPLINT	5315-12-156-4402	3-2X14DIN94ST	EA	004		-	B	-	-	-		
04	HALTEBUEGEL, AUFSTECKGITTER	2510-12-162-4970	8082-721	EA	001		-	B	-	-	-		
05	SCHRAUBE, SECHSKANTKOPF-	5305-12-156-4861	M6X25DIN933-8-8G ALZN5C	EA	018		-	B	-	-	-		
06	SCHLEIBE, FEDER-	5310-12-162-8609	VS6	EA	034		-	B	-	-	-		
07	SCHRAUBE, SECHSKANTKOPF-	5305-12-146-2633	M6X16DIN933-8-8G ALZN5C	EA	016		-	B	-	-	-		
08	SCHLEIBE, UNTERLEFG-	5310-12-142-0644	B6-4DIN125STGALZ N8C	EA	016		-	B	-	-	-		
09	MUTTER, SECHSKANT-	5310-12-156-4991	M6DIN934-8GALZNC	EA	016		-	B	-	-	-		
10	ROHR, STAHL- LAENGE AM ORT. 25 MM	4710-12-143-0224	10X1-5DIN2391ST3 5GFPHRE	MR	002		-	B	-	-	-		
11	SCHRAUBE, SECHSKANTKOPF-	5305-12-142-8452	M6X40DIN931-8-8G ALZN5C	EA	002		-	B	-	-	-		
12	SCHLEIBE, FEDER-	5310-12-162-8609	VS6	EA	002		-	B	-	-	-		
13	MUTTER, SECHSKANT-	5310-12-156-4991	M6DIN934-8GALZNC	EA	002		-	B	-	-	-		
14	HALTER, FAHRZEUGAUFBAU	2510-12-162-4434	8082-708	EA	001		-	B	-	-	-		
15	SCHLAUCH, VORGEFORMT	4720-12-162-3495	8065-217	EA	001		-	B	-	-	-		
16	SCHLEIBE, UNTERLEFG-	5310-12-146-3860	B6-4DIN9021STGAL ZN8C	EA	004		-	B	-	-	-		
17	SCHLEIBE, FEDER-	5310-12-162-8609	VS6	EA	004		-	B	-	-	-		
18	MUTTER, SECHSKANT-	5310-12-156-4991	M6DIN934-8GALZNC	EA	004		-	B	-	-	-		

TDV 2320/041-50  
zu Bildtafel 18-04 2 von Textseiten

Orts- zahl	Versorgungsartikelbezeichnung und Bemerkungen 1	Versorgungsnummer	ET-Kennzeichen des Herstellers bzw. Normkurzbezeichn.	Bezugs- einheit	Stück- zahl a. Ort	Varianten	Erhaltungsst.					Bewirtsch.- Kode	Bemerkungen 2
							T		F		D		
							1	2	3	4	5		
1	2	3	4	5	6	7	8	9	10	11	12	13	14
19	HALTER, AUFBAU RECHTS	2510-12-162-4971	8082-138	EA	001		-	B	-	-	-		
20	HALTER, AUFBAU LINKS	2510-12-162-4972	8082-137	EA	001		-	B	-	-	-		
21	SCHRAUBE, SECHSKANTKOPF-	5305-12-156-4861	M6X25DIN933-8-8G ALZN5C	EA	008		-	B	-	-	-		
22	SCHEIBE, FEDER-	5310-12-162-8609	VS6	EA	008		-	B	-	-	-		
23	HALTER, AUFBAU	2510-12-162-4973	8082-135	EA	002		-	B	-	-	-		
24	SCHRAUBE, SECHSKANTKOPF-	5305-12-142-8498	M8X75DIN931-8-8G ALZN5C	EA	004		-	B	-	-	-		
25	SCHFIBE, UNTERLEG-	5310-12-142-0645	B8-4DIN125STGALZ N8C	EA	004		-	B	-	-	-		
26	SCHFIBE, FEDER-	5310-12-152-8844	VS8	EA	004		-	B	-	-	-		
27	MUTTER, SECHSKANT-	5310-12-144-6214	M8DIN934-8GALZNC	EA	004		-	B	-	-	-		
28	UNTERLAGE, FAHRZEUGAUFBAU	2510-12-162-5384	8082-809	EA	001		-	B	-	-	-		
29	HALTER		8082-390	EA	001		-	S	-	-	-		
30	SCHRAUBE, SCHLITZKOPF-	5305-12-142-5522	M3X15DIN7985-4-8 GALZN5C	EA	002		-	B	-	-	-		
31	SCHEIBE, FEDER-,	5310-12-144-6200	S3	EA	002		-	B	-	-	-		
32	MUTTER, SECHSKANT-	5310-12-144-6201	M3DIN934-8GALZNC	EA	002		-	B	-	-	-		
33	KONSOLE RECHTS		8082-375	EA	001		-	S	-	-	-		
34	KONSOLE LINKS		8082-374	EA	001		-	S	-	-	-		
35	SCHRAUBE, SECHSKANTKOPF-	5305-12-141-9877	M8X60DIN933-8-8G ALZN5C	EA	004		-	B	-	-	-		
36	SCHEIBE, UNTERLEG-	5310-12-142-0645	B8-4DIN125STGALZ N8C	EA	004		-	B	-	-	-		

Orts- zahl	Versorgungsartikelbezeichnung und Bemerkungen 1	Versorgungsnummer	ET-Kennzeichen des Herstellers bzw. Normkurzbezeichn.	Bezugs- einheit	Stück- zahl a. Ort	Varianten	Erhaltungsst.					Bewirtsch.- Kode	Bemerkungen 2
							T		F		D		
							1	2	3	4	5		
1	2	3	4	5	8	9	10	11	12	13	14		
37	SCHEIBE, FEDER-	5310-12-152-8844	VS8	EA	004		-	B	-	-	-		
38	MUTTER, SECHSKANT-	5310-12-144-6214	M8DIN934-8GALZNC	EA	004		-	B	-	-	-		



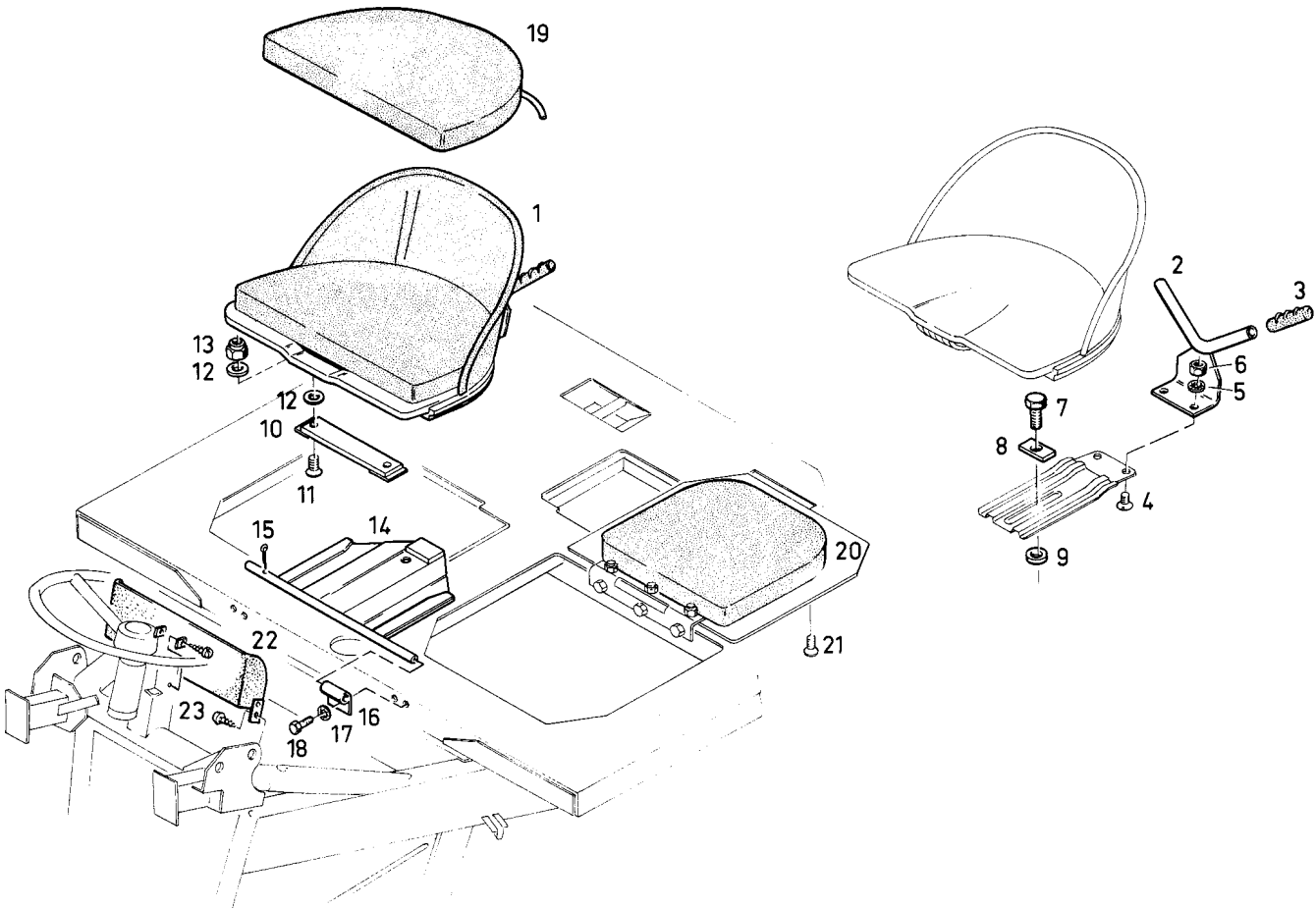

TDV 2320/041-50

zu Bildtafel 18-05

1 von

Textseiten

Orts- zahl	Versorgungsartikelbezeichnung und Bemerkungen 1	Versorgungsnummer	ET-Kennzeichen des Herstellers bzw. Normkurzbezeichn.	Bezugs- einheit	Stück- zahl a. Ort	Varianten	Erhaltungsst.					Bewirtsch- Kode	Bemerkungen 2	
							T		F					D
							1	2	3	4	5			13
1	2	3	4	5	6	7	8	9	10	11	12	13	14	
01	SITZ, FINZEL- OHNE HALTEGRIF	2540-12-159-9375	8082-387	EA	001		-	B	-	-	-			
02	GRIF, HALTE-	2540-12-162-3998	8082-386	EA	001		-	B	-	-	-			
03	GRIFSTUECK	5340-12-162-5385	8063-021	EA	002		-	B	-	-	-			
04	SCHRAUBE, SCHLITZKOPF-	5305-12-142-5573	AM6X15DIN7987-4- 8GALZN5C	EA	002		-	B	-	-	-			
05	SCHEIBE, FEDER-	5310-12-162-8609	VS6	EA	002		-	B	-	-	-			
06	MUTTER, SECHSKANT-	5310-12-156-4991	M6DIN934-8GALZNC	EA	002		-	B	-	-	-			
07	SCHRAUBE, SECHSKANTKOPF-	5305-12-156-4875	M12X25DIN933-8-8 GALZN8C	EA	001		-	B	-	-	-			
08	UNTERLAGE		8065-390	EA	001		-	S	-	-	-			
09	ABSTANDSHUELSE	5365-12-162-7962	8082-850	EA	001		-	B	-	-	-			
10	FUEHRUNGSSCHIENE, FAHRZEUGSITZ	2540-12-162-3999	8082-845	EA	001		-	B	-	-	-			
11	SCHRAUBE, SCHLITZKOPF-	5305-12-148-1496	AM8X25DIN7987-4- 8GALZN5C	EA	002		-	B	-	-	-			
12	SCHEIBE, UNTERLEG-	5310-12-142-0645	B8-4DIN125STGALZ NBC	EA	002		-	B	-	-	-			
13	MUTTER, SECHSKANT-, SELBSTSICHERND	5310-12-159-8715	0022-203	EA	002		-	B	-	-	-			
14	FUEHRUNGSSCHIENE, FAHRZEUGSITZ	2540-12-162-4000	8082-848	EA	001		-	B	-	-	-			
15	SPLINT	5315-12-156-4636	4X25DIN94ST	EA	002		-	B	-	-	-			
16	LAGERBOCK, FUEHRUNGSSCHIENE	2540-12-162-4001	8065-373	EA	002		-	B	-	-	-			
17	SCHEIBE, FEDER-	5310-12-162-8609	VS6	EA	004		-	B	-	-	-			
18	SCHRAUBE, SECHSKANTKOPF-	5305-12-156-4861	M6X25DIN933-8-8G ALZN5C	EA	004		-	B	-	-	-			
19	POLSTER, SITZ-, FAHRZEUG	2540-12-159-9283	8082-583	EA	001		-	B	-	-	-			

TDV 2320/041-50

zu Bildtafel 18-05 2 von Textseiten

Orts- zahl	Versorgungsartikelbezeichnung und Bemerkungen 1	Versorgungsnummer	ET-Kennzeichen des Herstellers bzw. Normkurzbezeichn.	Bezugs- einheit	Stück- zahl a. Ort	Varianten	Erhaltungsst.					Bewirtsch.- Kode	Bemerkungen 2
							T		F		D		
							1	2	3	4	5		
1	2	3	4	5	6	7	8	9	10	11	12	13	14
20	POLSTER, SITZ-, FAHRZEUG	2540-12-159-9285	8082-031	EA	002		-	B	-	-	-		
21	SCHRAUBE, SCHLITZKOPF-	5305-12-142-5553	AM5X20DIN7987-4- 8GALZN5C	EA	008		-	B	-	-	-		
22	POLSTER, SCHUTZ-	2590-12-159-9284	8082-582	EA	001		-	B	-	-	-		
23	SCHRAUBE, BLECH-	5305-12-142-5705	B3-9X16DIN7981GA LZN8C	EA	004		-	B	-	-	-		

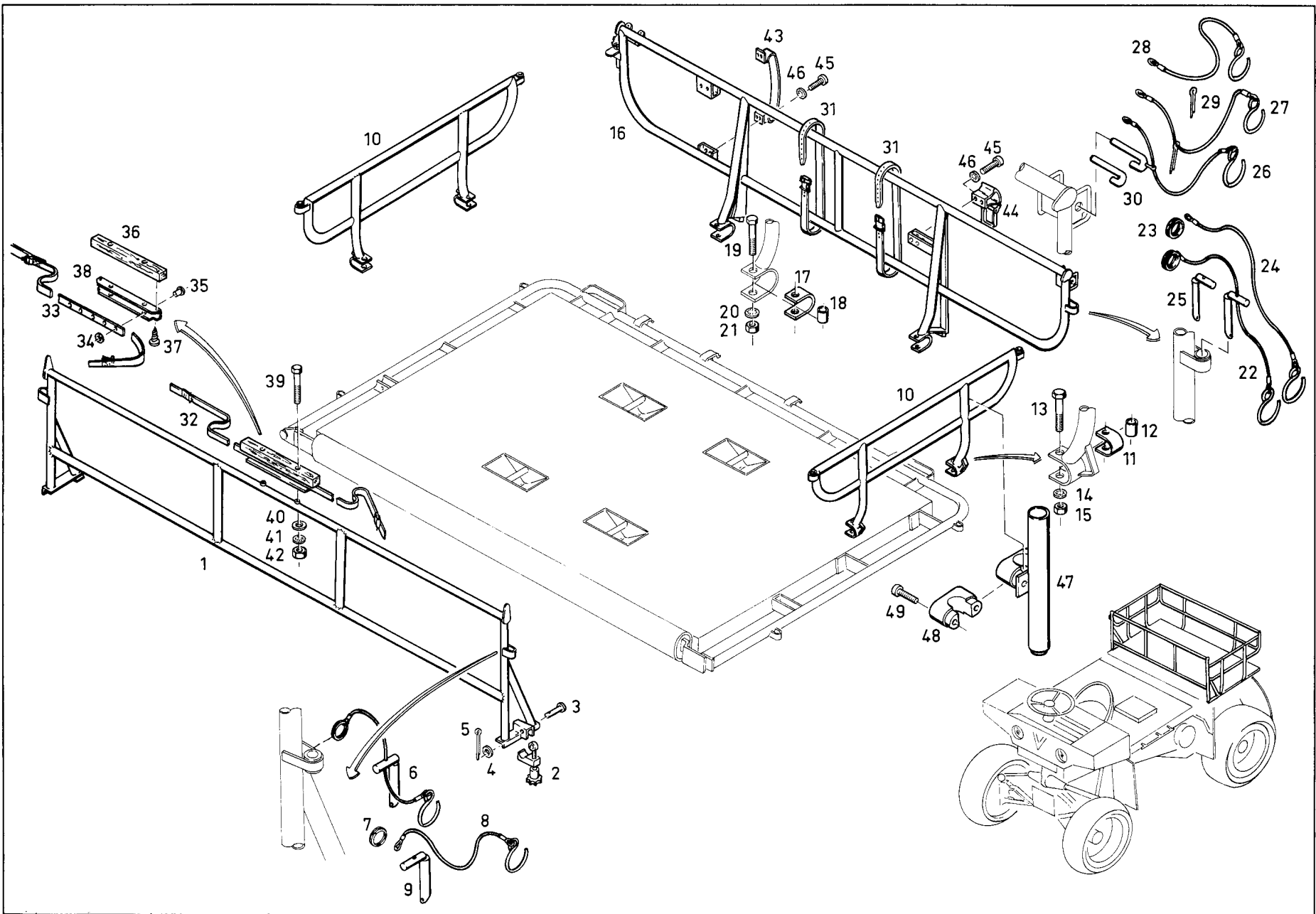

**TDV 2320/041-50**  
zu Bildtafel 18-06 1 von Textseiten

Orts- zahl	Versorgungsartikelbezeichnung und Bemerkungen 1	Versorgungsnummer	ET-Kennzeichen des Herstellers bzw. Normkurzbezeichn.	Bezugs- einheit	Stück- zahl a. Ort	Varianten	Erhaltungsst.					Bewirtsch.- Kode	Bemerkungen 2
							T		F		D		
							1	2	3	4	5		
1	2	3	4	5	6	7	8	9	10	11	12	13	14
01	AUFSTECKGITTER, FAHRZEUG VORN,	2510-12-162-4974	8082-724	EA	001		-	A	B	-	-		
02	SPANNVORRICHTUNG	2510-12-162-4002	8082-754	EA	001		-	B	-	-	-		
03	STIFT, ZYLINDER-, MIT KOPF	5315-12-151-4676	10H11X30X26DIN14 35ST50	EA	001		-	B	-	-	-		
04	SCHFIBE, UNTERLEG-	5310-12-142-0481	B10-5DIN125STGAL ZNBC	EA	001		-	B	-	-	-		
05	SPLINT	5315-12-156-4402	3-2X14DIN94ST	EA	001		-	B	-	-	-		
06	VORSTECKBOLZEN, AUFSTECKGITTER VOLLST. MIT O.7. 7-9		8082-755	EA	002		-	D	-	-	-		
07	-RING, VERBINDUNGS-	5340-12-138-5098	0012-029	EA	001		-	B	-	-	-		
08	-DRAHTSEIL, FEINSTRÄNGIG, BESTUECKT	4010-12-162-4975	8082-757	EA	001		-	B	-	-	-		
09	-VORSTECKBOLZEN, AUFSTECKGITTER	2510-12-162-4003	8081-735	EA	001		-	B	-	-	-		
10	AUFSTECKGITTER, FAHRZEUG SEITLICH	2510-12-162-4976	8082-710	EA	002		-	A	B	-	-		
11	ZWISCHENLAGE, AUFSTECKGITTER	2510-12-162-4004	8065-219	EA	004		-	B	-	-	-		
12	ROHR, STAHL- LÄNGE AM ORT. 20 MM	4710-12-136-5182	10X10DIN2391ST35G ZFPHRE	MR	004		-	B	-	-	-		
13	SCHRAUBE, SECHSKANTKOPF-	5305-12-142-8452	M6X40DIN931-8-8G ALZNSC	EA	004		-	B	-	-	-		
14	SCHIBE, FEDER-	5310-12-162-8609	VS6	EA	004		-	B	-	-	-		
15	MUTTER, SECHSKANT-	5310-12-156-4991	M6DIN934-8GALZNC	EA	004		-	B	-	-	-		
16	AUFSTECKGITTER HINTEN	2510-12-162-4435	8081-743	EA	001		-	A	B	-	-		
17	ZWISCHENLAGE, AUFSTECKGITTER	2510-12-162-4004	8065-219	EA	002		-	B	-	-	-		
18	ROHR, STAHL- LÄNGE AM ORT. 20 MM	4710-12-136-5182	10X10DIN2391ST35G ZFPHRE	MR	002		-	B	-	-	-		

Orts- zahl	Versorgungsartikelbezeichnung und Bemerkungen 1	Versorgungsnummer	ET-Kennzeichen des Herstellers bzw. Normkurzbezeichn.	Bezugs- einheit	Stück- zahl a. Ort	Varianten	Erhaltungsst.					Bewirtsch.- Kode	Bemerkungen 2
							T		F		D		
							1	2	3	4	5		
1	2	3	4	5	6	7	8	9	10	11	12	13	14
19	SCHRAUBE, SECHSKANTKOPF-	5305-12-142-8452	M6X40DIN931-8-8G ALZN5C	EA	002		-	B	-	-	-		
20	SCHREIBE, FEDER-	5310-12-162-8609	VS6	EA	002		-	B	-	-	-		
21	MUTTER, SECHSKANT-	5310-12-156-4991	M6DIN934-8GALZNC	EA	002		-	B	-	-	-		
22	VORSTECKBOLZEN, AUFSTECKGITTER VOLLST. MIT O.Z. 23-25		8082-755	EA	002		-	D	-	-	-		
23	-RING, VERBINDUNGS-	5340-12-138-5098	0012-029	EA	001		-	B	-	-	-		
24	-DRAHTSEIL, EINSTRAENGIG, BESTUECKT	4010-12-162-4975	8082-757	EA	001		-	B	-	-	-		
25	-VORSTECKBOLZEN, AUFSTECKGITTER	2510-12-162-4003	8081-735	EA	001		-	B	-	-	-		
26	STIFT VOLLST. MIT O.Z. 27-30		8082-755	EA	002		-	D	-	-	-		
27	-DRAHTSEIL, EINSTRAENGIG, BESTUECKT VOLLST. MIT O.Z. 28-29		8082-682	EA	001		-	D	-	-	-		
28	--DRAHTSEIL, EINSTRAENGIG, BESTUECKT	4010-12-162-4975	8082-757	EA	001		-	B	-	-	-		
29	--SPLINT	5315-12-156-4432	4X20DIN94ST	EA	001		-	B	-	-	-		
30	-STIFT	5315-12-162-7482	8081-738	EA	001		-	B	-	-	-		
31	RIEMEN, LEDER-	5340-12-159-9357	0074-097	EA	002		-	B	-	-	-		
32	HALTER VOLLST. MIT O.Z. 33-38		8082-533	EA	001		-	D	-	-	-		
33	-RIEMEN, GURTGEWEBE-	5340-12-159-9356	0074-085	EA	001		-	B	-	-	-		
34	-SCHEIBE, UNTERLEG-	5310-12-156-4912	85-3DIN125STGALZ NBC	EA	005		-	B	-	-	-		
35	-NIET, HOHL-	5320-12-147-1151	A5X10X9DIN7331SC HWARZ	EA	005		-	B	-	-	-		
36	-LEISTE		8082-503	EA	001		-	S	-	-	-		
37	-SCHRAUBE, HOLZ-, INNENANTRIEB	5305-12-162-9740	4X20DIN7997ST	EA	002		-	B	-	-	-		

TDV 2320/041-50

zu Bildtafel 18-06

3 von

Textseiten

Orts- zahl	Versorgungsartikelbezeichnung und Bemerkungen 1	Versorgungsnummer	ET-Kennzeichen des Herstellers bzw. Normkurzbezeichn.	Bezugs- einheit	Stück- zahl a. Ort	Varianten	Erhaltungsst.					Bewirtsch- Kode	Bemerkungen 2
							T		F		D		
							1	2	3	4	5		
1	2	3	4	5	6	7	8	9	10	11	12	13	14
38	-HAITER, GURT	2510-12-162-4436	8082-534	EA	001		-	B	-	-	-		
39	SCHRAUBE, SECHSKANTKOPF-	5305-12-142-8456	M6X75DIN931-8-8G ALZN5C	EA	002		-	B	-	-	-		
40	SCHEIBE, UNTERLEG-,	5310-12-146-3860	B6-4DIN9021STGAL ZN8C	EA	002		-	B	-	-	-		
41	SCHEIBE, FEDER-	5310-12-162-8609	VS6	EA	002		-	B	-	-	-		
42	MUTTER, SECHSKANT-	5310-12-156-4991	M6DIN934-8GALZNC	EA	002		-	B	-	-	-		
43	AUFNAHME, SPATENHALTERUNG	2590-12-146-5923	BVG75072	EA	001		-	B	-	-	-		
44	VERSCHLUSSLAGER	2590-12-125-1499	2664-215	EA	001		-	B	-	-	-		
45	SCHRAUBE, SCHLITZKOPF-	5305-12-142-5547	M5X12DIN7985-4-8 GALZN5C	EA	006		-	B	-	-	-		
46	SCHEIBE, FEDER-,	5310-12-144-6206	S5	EA	006		-	B	-	-	-		
47	HALTEROHR, FAHNE VOLLST. MIT O.Z. 48-49	2540-12-162-4005	8082-745	EA	001		-	B	-	-	-		
48	-SCHELLF, BEFESTIGUNGS-		0047-724	EA	001		-	D	-	-	-		
49	-SCHRAUBE, INNENSTECKANTRIEBS-	5305-12-142-5938	M6X20DIN912-8-8G ALZN5C	EA	002		-	B	-	-	-		

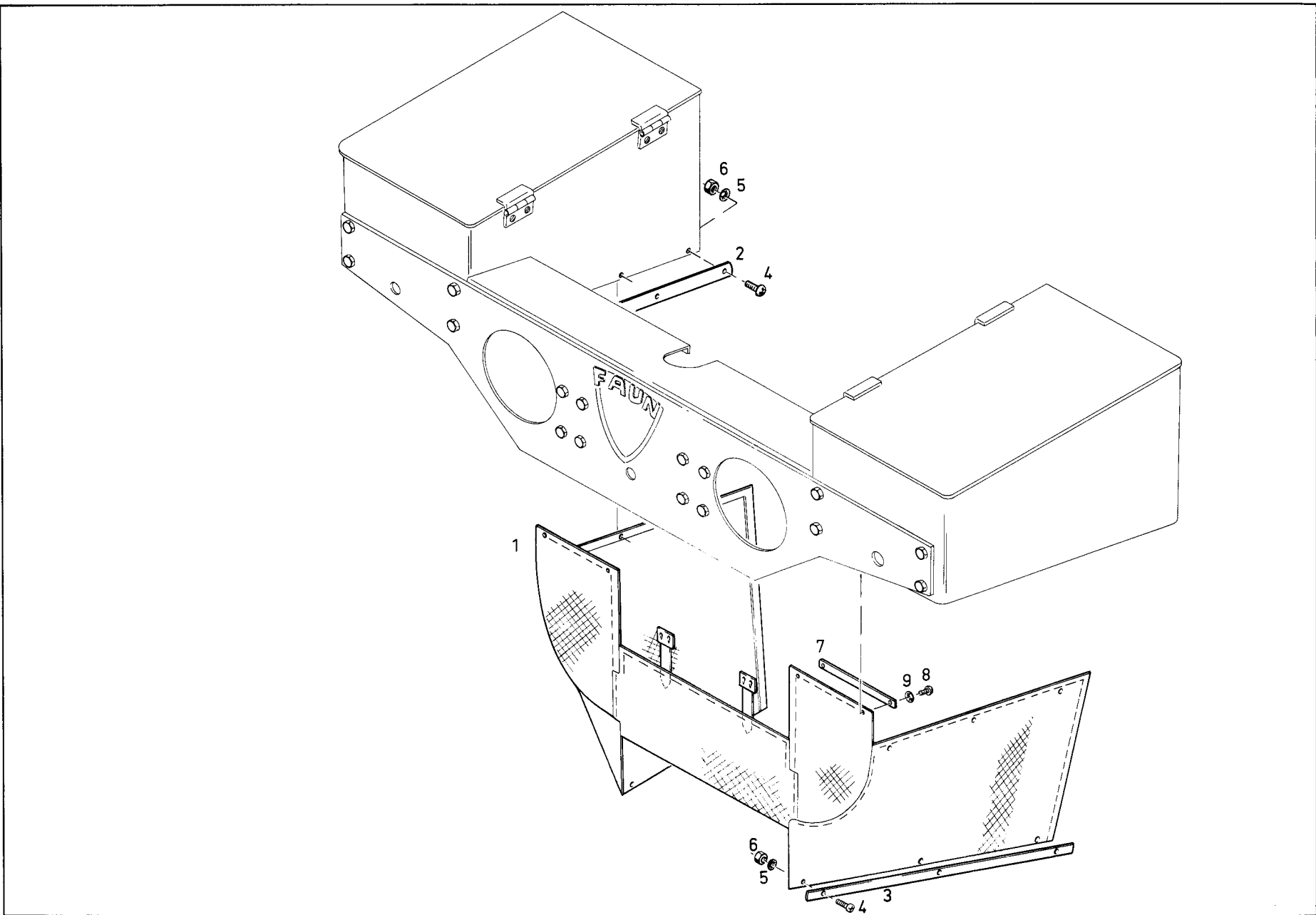



TDV 2320/041-50

zu Bildtafel 22-01 1 von Textseiten

Orts- zahl	Versorgungsartikelbezeichnung und Bemerkungen 1	Versorgungsnummer	ET-Kennzeichen des Herstellers bzw. Normkurzbezeichn.	Bezugs- einheit	Stück- zahl a. Ort	Varianten	Erhaltungsst.					Bewirtsch.- Kode	Bemerkungen 2
							T		F		D		
							1	2	3	4	5		
1	2	3	4	5	6	7	8	9	10	11	12	13	14
01	PLANE, FAHRZEUG	2540-12-159-9290	8082-780	EA	001		-	B	-	-	-		
02	LEISTE		8082-758	EA	002		-	S	-	-	-		
03	LEISTE		8082-751	EA	002		-	S	-	-	-		
04	SCHRAUBE, SCHLITZKOPF-	5305-12-142-5547	M5X12DIN7985-4-8 GALZN5C	EA	012		-	B	-	-	-		
05	SCHEIBE, FEDER-,	5310-12-144-6206	S5	EA	012		-	B	-	-	-		
06	MUTTER, SECHSKANT-	5310-12-156-4990	M5DIN934-8GALZNC	EA	012		-	B	-	-	-		
07	LEISTE		8082-752	EA	002		-	S	-	-	-		
08	SCHRAUBE, SCHLITZKOPF-	5305-12-142-5535	M4X20DIN7985-4-8 GALZN5C	EA	004		-	B	-	-	-		
09	SCHEIBE, FEDER-,	5310-12-146-4014	S4	EA	004		-	B	-	-	-		

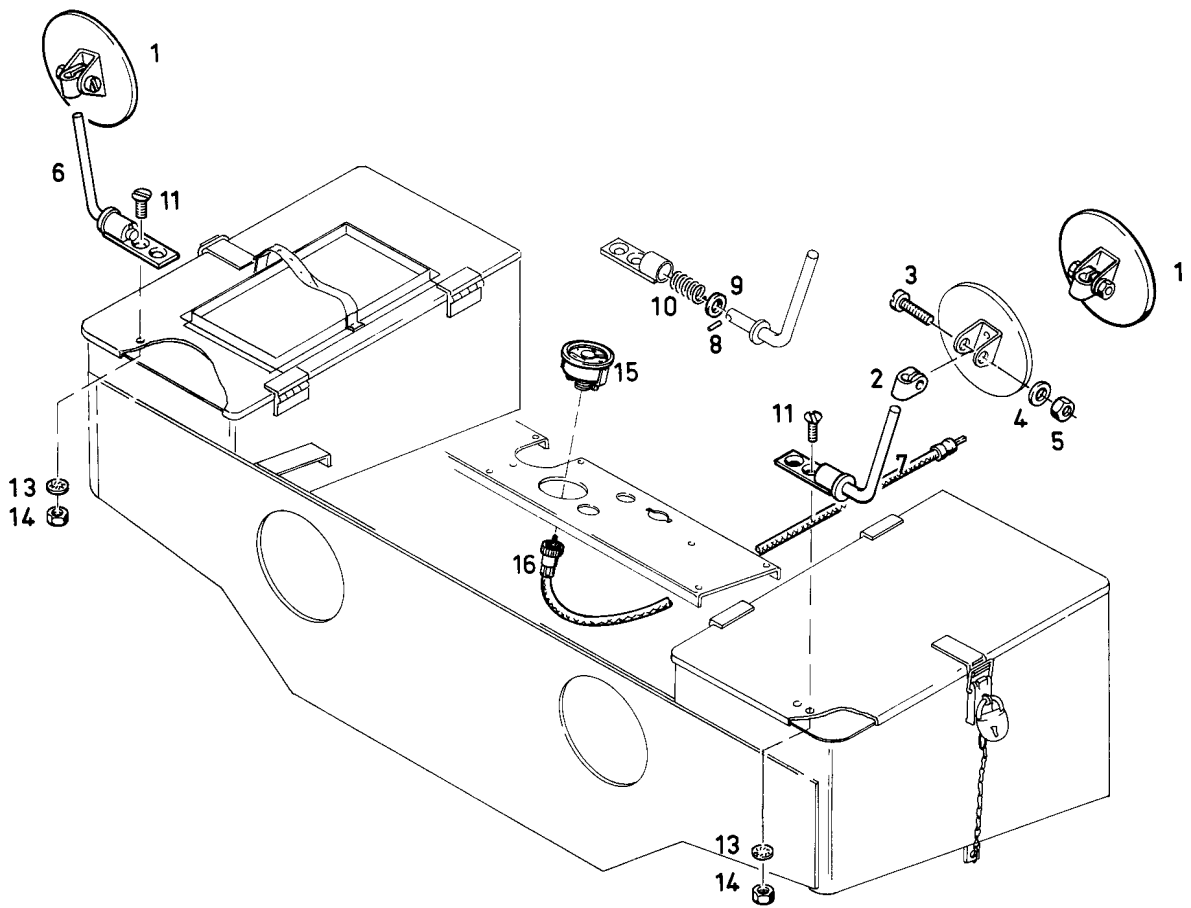

TDV 2320/041-50

zu Bildtafel 22-02 1 von Textseiten

Orts- zahl	Versorgungsartikelbezeichnung und Bemerkungen 1	Versorgungsnummer	ET-Kennzeichen des Herstellers bzw. Normkurzbezeichn.	Bezugs- einheit	Stück- zahl a. Ort	Varianten	Erhaltungsst.					Bewirtsch- Kode	Bemerkungen 2
							T	F	D	13			
							1	2	3		4		
8	9	10	11	12	14								
01	SPIEGEL, RUECKBLICK- VOLLST. MIT O.Z. 2-5	2540-12-159-9289	2647-232	EA	002		-	B	-	-	-		
02	-KLEMMEN, SCHLINGEN-	5340-12-129-4577	560010	EA	001		-	B	-	-	-		
03	-SCHRAUBE, SCHLITZKOPF-	5305-12-142-0102	M6X25DIN84-8-8GA LZN5C	EA	001		-	B	-	-	-		
04	-SCHEIBE, UNTERLEG-	5310-12-142-0644	B6-4DIN125TGALZ N8C	EA	001		-	B	-	-	-		
05	-MUTTER, SECHSKANT-	5310-12-156-4991	M6DIN934-8GALZNC	EA	001		-	B	-	-	-		
06	ARM, RUECKBLICKSPIEGEL RECHTS, VOLLST. MIT O.Z. 8-10	2540-12-162-6735	2647-231	EA	001		-	B	-	-	-		
07	ARM, RUECKBLICKSPIEGEL LINKS, VOLLST. MIT O.Z. 8-10	2540-12-162-6736	2647-230	EA	001		-	B	-	-	-		
08	-STIFT, SPANN-	5315-12-156-4485	3X16DIN1481	EA	001		-	B	-	-	-		
09	-SCHEIBE, UNTERLEG-	5310-12-142-0645	B8-4DIN125TGALZ N8C	EA	001		-	B	-	-	-		
10	-FEDER, SCHRAUBEN-, DRUCK	5360-12-129-8023	560406	EA	001		-	B	-	-	-		
11	SCHRAUBE, SCHLITZKOPF-	5305-12-142-5548	AM5X12DIN7987-4- 8GALZNC	EA	004		-	B	-	-	-		
13	SCHEIBE, FEDER-,	5310-12-144-6206	S5	EA	004		-	B	-	-	-		
14	MUTTER, SECHSKANT-	5310-12-156-4990	M5DIN934-8GALZNC	EA	004		-	B	-	-	-		
15	TACHOMETER	6680-12-162-3496	2119-237	EA	001		-	B	-	-	-		
16	WELLE, BIEGSAM	6680-12-159-9267	2120-171	EA	001		-	B	-	-	-		

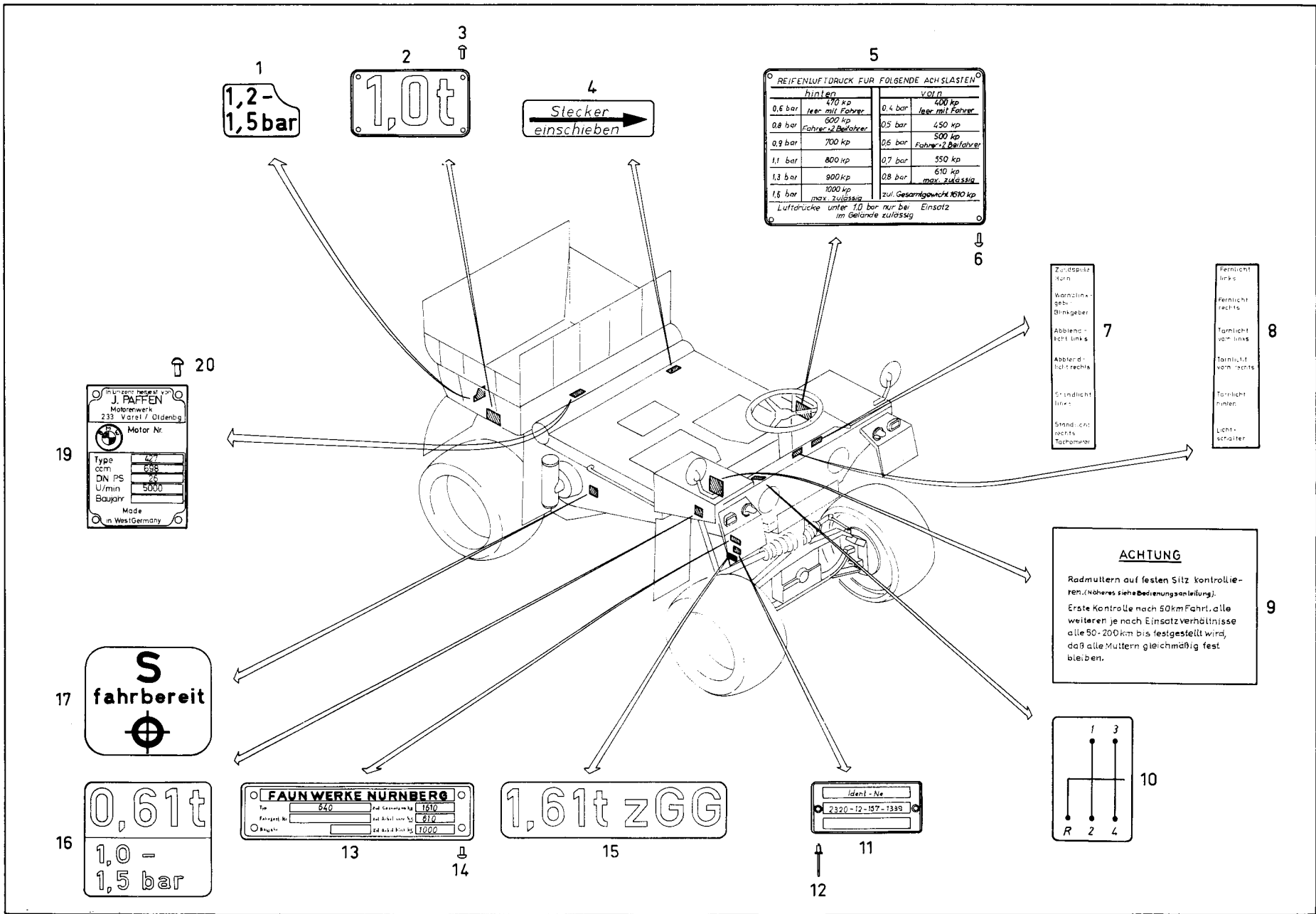

1  
1,2-  
1,5 bar

2  
1,0t

4  
Stecker  
einschieben

5

REIFENLUFTDRUCK FÜR FOLGENDE ACHSLASTEN			
hinten		vorn	
0,6 bar	470 kp leer mit Fahrer	0,4 bar	400 kp leer mit Fahrer
0,8 bar	600 kp Fahrer+2 Beifahrer	0,5 bar	450 kp 500 kp Fahrer+2 Beifahrer
0,9 bar	700 kp	0,6 bar	500 kp
1,1 bar	800 kp	0,7 bar	550 kp
1,3 bar	900 kp	0,8 bar	610 kp max. zulässig
1,5 bar	1000 kp max. zulässig	zul. Gesamtgewicht 1610 kp	

Luftdrücke unter 1,0 bar nur bei Einsatz im Gelände zulässig

19

Motor Nr.

Type	227
ccm	638
DN PS	26
U/min	5000
Baujahr	

Made in West Germany

17

S  
fahrbereit

16

0,61t  
1,0 -  
1,5 bar

13

FAUN WERKE NURNBERG

Typ	540	Zul. Gesamtgewicht	1610
Fahrerpl. Nr.		Zul. Achslast vord. Achse	610
Abgabe		Zul. Achslast hint. Achse	1000

15

1,61t zGG

11

Ident.-Nr.

2320-12-157-1389

7

Zusatzleuchte  
Warnleuchte  
Blinkgeber  
Abblendlicht links  
Abblendlicht rechts  
Standlicht links  
Standlicht rechts  
Tachometer

8

Fernlicht links  
Fernlicht rechts  
Tarnlicht vorn links  
Tarnlicht vorn rechts  
Tarnlicht hinten  
Lichtschalter

9

**ACHTUNG**

Radmuttern auf festen Sitz kontrollieren. (Näheres siehe Bedienungsanleitung). Erste Kontrolle nach 50 km Fahrt, alle weiteren je nach Einsatzverhältnisse alle 50-200 km bis festgestellt wird, daß alle Muttern gleichmäßig fest bleiben.

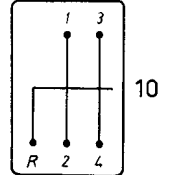

20

12

TDV 2320/041-50  
zu Bildtafel 22-03 1 von Textseiten

Orts- zahl	Versorgungsartikelbezeichnung und Bemerkungen 1	Versorgungsnummer	ET-Kennzeichen des Herstellers bzw. Normkurzbezeichn.	Bezugs- einheit	Stück- zahl a. Ort	Varianten	Erhaltungsst.					Bewirtsch.- Kode	Bemerkungen 2	
							T		F					D
							1	2	3	4	5			
1	2	3	4	5	6	7	8	9	10	11	12	13	14	
01	ABZIEHBILD	7690-12-162-4437	2877-229	EA	001		-	B	-	-	-			
02	SCHILD, KENNZEICHNUNGS-	9905-12-162-4438	2877-236	EA	001		-	B	-	-	-			
03	NIET, BLIND-	5320-12-162-4977	0058-036	EA	004		-	B	-	-	-			
04	ABZIEHBILD	7690-12-162-4439	2877-227	EA	001		-	B	-	-	-			
05	SCHILD, INSTRUKTIONSS-	9905-12-162-4440	2877-225	EA	001		-	B	-	-	-			
06	NIET, BLIND-	5320-12-162-4977	0058-036	EA	004		-	B	-	-	-			
07	ETIKETT	7690-12-162-5386	8082-797	EA	001		-	B	-	-	-			
08	ETIKETT	7690-12-162-5387	8082-796	EA	001		-	B	-	-	-			
09	ABZIEHBILD	7690-12-162-4441	2876-679	EA	001		-	B	-	-	-			
10	ABZIEHBILD	7690-12-162-4442	2877-230	EA	001		-	B	-	-	-			
11	SCHILD, KENNZEICHNUNGS-	2510-12-131-1145	2876-140	EA	001		-	B	-	-	-			
12	NIET, BLIND-	5320-12-162-4978	0058-107	EA	002		-	B	-	-	-			
13	SCHILD, IDENTIFIZIERUNGS-		2877-234	EA	001		-	-	-	D	-			
14	NIET, BLIND-	5320-12-162-4977	0058-036	EA	004		-	B	-	-	-			
15	ABZIEHBILD	7690-12-162-4443	8065-635	EA	001		-	B	-	-	-			
16	ABZIEHBILD	7690-12-162-4444	2877-223	EA	001		-	B	-	-	-			
17	ABZIEHBILD	7690-12-162-4445	8065-640	EA	001		-	B	-	-	-			
19	SCHILD, IDENTIFIZIERUNGS-		1327256	EA	001		-	-	-	D	-			
20	STIFT, KERR-, MIT KOPF	5315-12-156-4483	3X5DIN1476	EA	004		-	B	-	-	-			

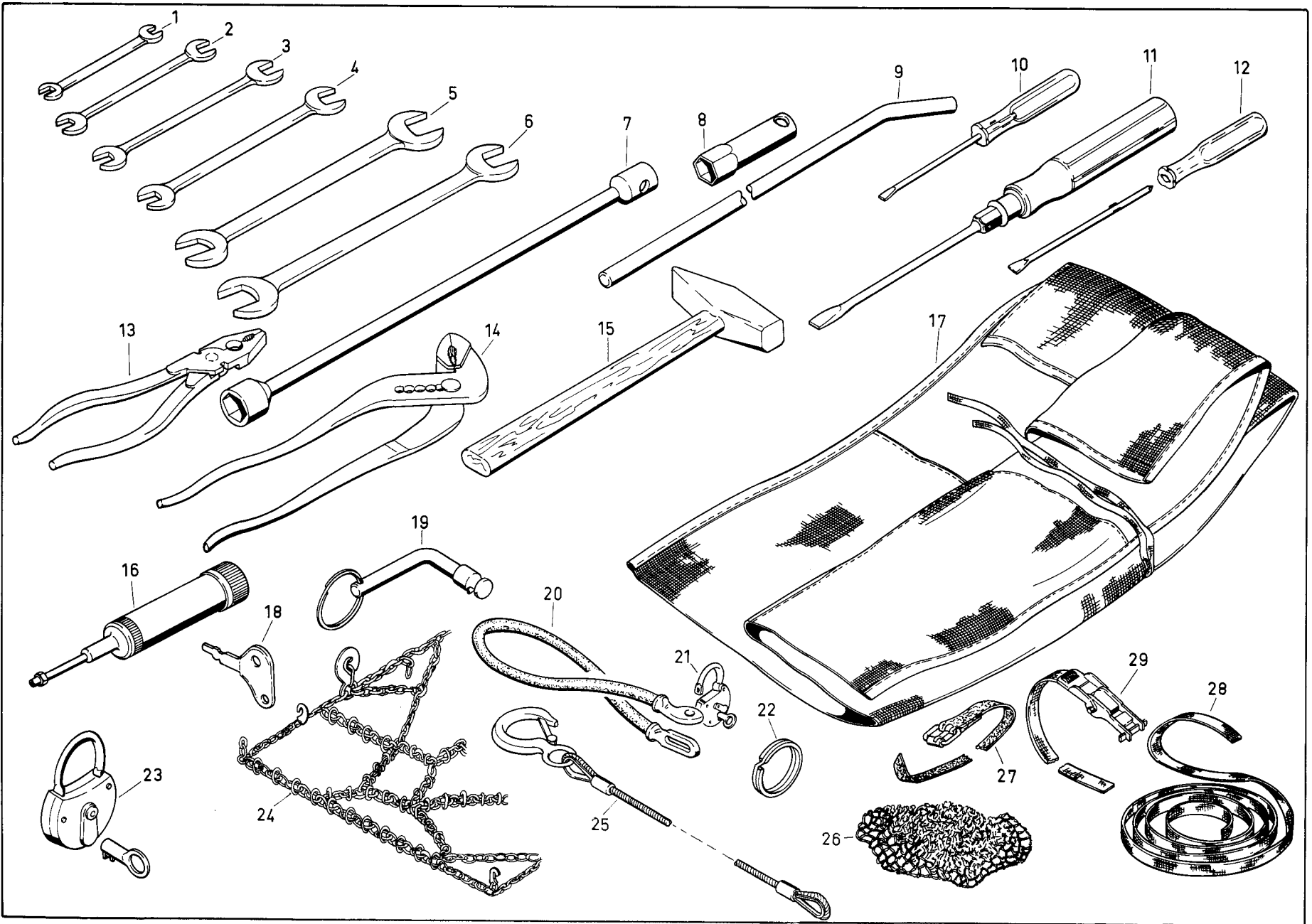

TDV 2320/041-50

zu Bildtafel 26-01 1 von Textseiten

Orts- zahl	Versorgungsartikelbezeichnung und Bemerkungen 1	Versorgungsnummer	ET-Kennzeichen des Herstellers bzw. Normkurzbezeichn.	Bezugs- einheit	Stück- zahl a. Ort	Varianten	Erhaltungsst.					Bewirtsch.- Kode	Bemerkungen 2	
							T		F					D
							1	2	3	4	5			
1	2	3	4	5	6	7	8	9	10	11	12	13	14	
01	SCHLUESSEL, MAUL-	5120-12-120-7621	6X70DIN3110GALN11 2CR	EA	001		-	B	-	-	-	NX		
02	SCHLUESSEL, MAUL-	5120-12-120-7622	8X90DIN3110GALN11 2CR	EA	001		-	B	-	-	-	NX		
03	SCHLUESSEL, MAUL-	5120-12-120-4965	10X110DIN3110GALN 112CR	EA	001		-	B	-	-	-	NX		
04	SCHLUESSEL, MAUL-	5120-12-120-6711	12X130DIN3110GALN 112CR	EA	001		-	B	-	-	-	NX		
05	SCHLUESSEL, MAUL-	5120-12-120-5198	14X150DIN3110GALN 112CR	EA	001		-	B	-	-	-	NX		
06	SCHLUESSEL, MAUL-	5120-12-120-5196	17X190DIN3110GALN 112CR	EA	001		-	B	-	-	-	NX		
07	SCHLUESSEL, AUFSTECK-	5120-12-137-0819	19DIN3112	EA	001		-	B	-	-	-	NX		
08	SCHLUESSEL, AUFSTECK-	5120-12-126-5509	2817-119	EA	001		-	B	-	-	-	NX		
09	GRIFF, AUFSTECKSCHLUESSEL	5120-12-162-3497	2818-011	EA	001		-	B	-	-	-	NX		
10	SCHRAUBENDREHER, LAENGSCHLITZ	5120-12-121-1086	2819-008	EA	001		-	B	-	-	-	NX		
11	SCHRAUBENDREHER, LAENGSCHLITZ	5120-12-129-4415	01X6-50DIN5265	EA	001		-	B	-	-	-	NX		
12	SCHRAUBENDREHER, LAENGS-UND KREUZSCHLITZ	5120-12-121-1686	2819-031	EA	001		-	B	-	-	-	NX		
13	ZANGE	5120-12-121-1351	1800DIN5244GERAUH T	EA	001		-	B	-	-	-	NX		
14	ZANGE, GLEITGLENK-	5120-12-133-3595	F240DIN5231LGERA UHT	EA	001		-	B	-	-	-	NX		
15	HAMMER, HAND-	5120-12-120-5563	300SDIN1041	EA	001		-	B	-	-	-	NX		
16	SCHMIERPRESSE, HAND-	4930-12-132-2529	4930-015	EA	001		-	B	-	-	-	NX		
17	ROLLTASCHE, WERKZEUG UND ZUBEHOERTEILE	5140-12-120-0842	5140-004-510027	EA	001		-	B	-	-	-	NX		
18	SCHLUESSEL, SCHALTER	2920-12-121-7214	AVDA72770	EA	002		-	B	-	-	-	NX		

TDV 2320/041-50 ÄndA 1

zu Bildtafel 26-01 2 von Textseiten

Orts- zahl	Versorgungsartikelbezeichnung und Bemerkungen 1	Versorgungsnummer	ET-Kennzeichen des Herstellers bzw. Normkurzbezeichn.	Bezugs- einheit	Stück- zahl a. Ort	Varianten	Erhaltungsst.					Bewirtsch.- Kode	Bemerkungen 2		
							T		F		D				
							1	2	3	4	5				
1	2	3	4	5	6	7	8	9	10	11	12	13	14		
19	SCHLUESSEL, SCHALTER	5930-12-121-7198	1VDA72750	EA	001			-	B	-	-	-	-	NX	
20	LENKRADSIICHERUNG	5340-12-140-8629	2888-101	EA	001			-	B	-	-	-	-	NX	
21	SCHLÜSSEL, VORHAENGE-	5340-12-150-1026	2869-025	EA	001			-	B	-	-	-	-	NX	
22	RING, VERBINDUNGS-	5340-12-121-1798	2868-002	EA	002			-	B	-	-	-	-	NX	
23	SCHLÜSSEL, VORHAENGE-	5340-12-129-3078	B400IN7465MSS160 14	EA	003			-	B	-	-	-	-	NX	
24	KETTE, GUFITSCHUTZ-, REIFEN FUER REIFEN 22.00-12	2540-12-162-4006	8082-598	EA	002			-	B	-	-	-	-	NX	
25	DRAHTSEIL, FINSTRAENGIG BESTUECKT	4010-12-162-7358	8082-720	EA	002			-	B	-	-	-	-	NX	
26	NETZ, LASTEN, LUFIVERSORGUNG	1670-12-137-4640	1670-010	EA	001			-	B	-	-	-	-	NX	
27	RIEMEN, LEDER-	5340-12-159-9357	0074-097	EA	003			-	B	-	-	-	-	NX	
28	RIEMEN, GURTGeweBE-	5340-12-159-3506	100417-2500	EA	003			-	B	-	-	-	-	NX	
29	RIEMEN, GURTGeweBE-	5340-12-159-1754	100412-1500	EA	003			-	B	-	-	-	-	NX	
29.1	STECKSCHLUESSELEINSATZ	5120-12-168-3587	2817-135	EA	001			-	B	-	-	-	-		



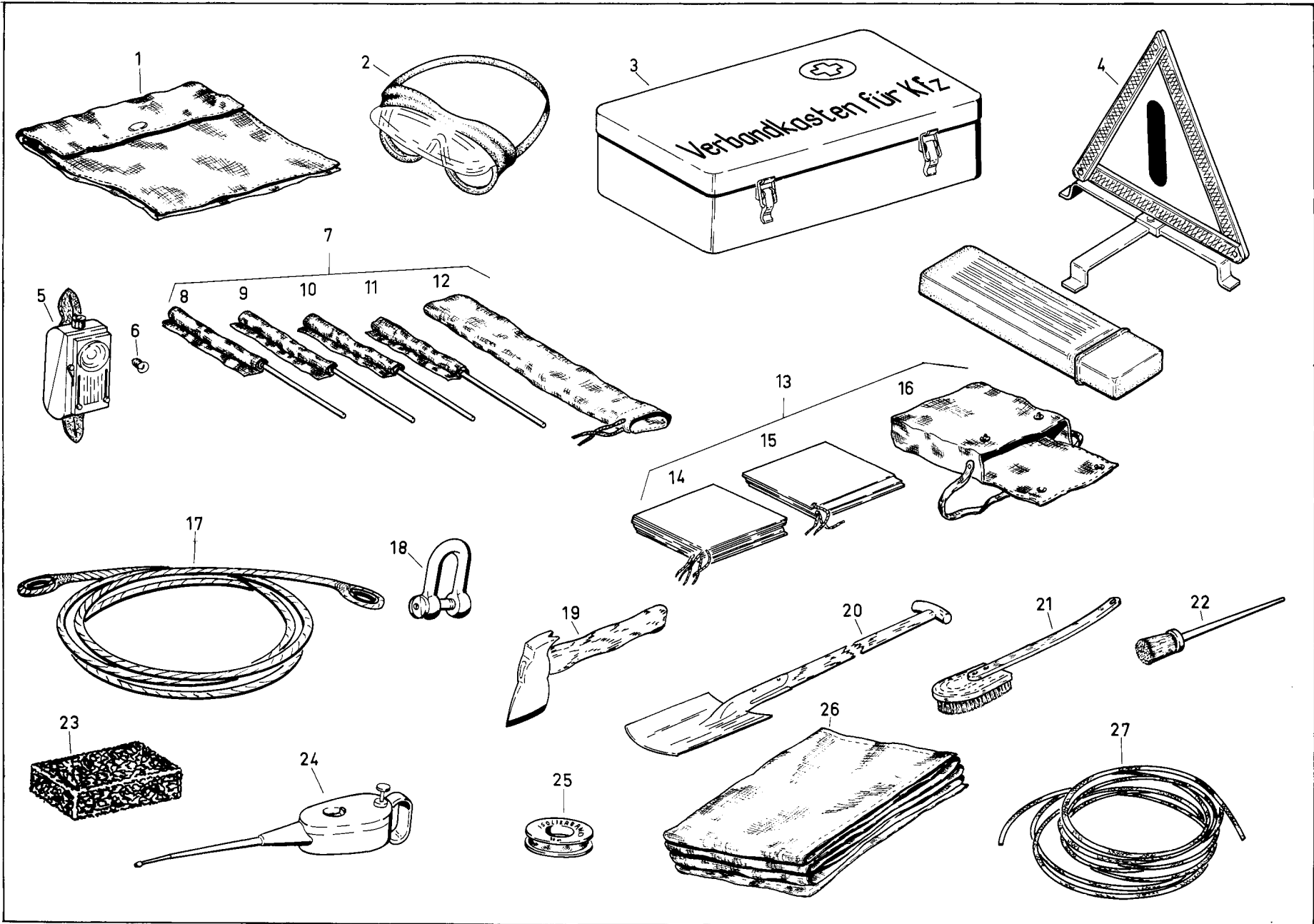

TDV 2320/041-50

zu Bildtafel 26-02

1 von

Textseiten

Orts- zahl	Versorgungsartikelbezeichnung und Bemerkungen 1	Versorgungsnummer	ET-Kennzeichen des Herstellers bzw. Normkurzbezeichn.	Bezugs- einheit	Stück- zahl a. Ort	Varianten	Erhaltungsst.					Bewirtsch.- Kode	Bemerkungen 2	
							T		F					D
							1	2	3	4	5			
1	2	3	4	5	6	7	8	9	10	11	12	13	14	
01	BEHAELTER, MATERIALERHALTUNGS-UND BEOI	7520-12-120-3977	7520-009	EA	001		-	B	-	-	-	NX		
02	SCHUTZBRILLE, SONNE, WIND UND STAUB	8465-12-124-4948	8465-045	EA	001		-	B	-	-	-	NX		
03	ERSTE-HILFE-AUSSTATTUNG, KRAFTFAHRZEUG	6545-12-291-0002	DIN13164	EA	001		-	B	-	-	-	NX		
04	ZEICHEN, VERKEHRS-	9905-12-148-7363	9905-023	EA	001		-	B	-	-	-	NX		
05	LEUCHTE, HAND-	6230-12-120-3659	B1	EA	001		-	B	-	-	-	NX		
06	LAMPE, GLEUH-	6240-12-133-4993	K2-2-5-0-3VG4984 6	EA	002		-	B	-	-	-	NX		
07	FLAGGENSATZ VOLLST. BESTEHEND AUS D.Z. 8-12	8345-12-120-3976	8350	SE	001		-	B	-	-	-	NX		
08	-FLAGGE, SIGNAL- GRUEN	8345-12-120-9749	8370	EA	001		-	B	-	-	-	NX		
09	-FLAGGE, SIGNAL- GELB	8345-12-120-9750	8369	EA	001		-	B	-	-	-	NX		
10	-FLAGGE, SIGNAL- ROT	8345-12-120-9751	8368	EA	001		-	B	-	-	-	NX		
11	-FLAGGE, SIGNAL- BLAU	8345-12-120-9752	8371	EA	001		-	B	-	-	-	NX		
12	-BEHAELTER, FLAGGE	8345-12-131-3529	8327	EA	001		-	B	-	-	-	NX		
13	MARKIERUNGSTUECHERSATZ VOLLST. BESTEHEND AUS D.Z. 14-16	8345-12-124-8019	8312	SE	001		-	B	-	-	-	NX		
14	-MARKIERUNGSTUCH ROT	8345-12-124-9811	8312-20	EA	001		-	B	-	-	-	NX		
15	-MARKIERUNGSTUCH GELB	8345-12-124-9812	8312-30	EA	001		-	B	-	-	-	NX		
16	-TASCHE, MARKIERUNGSTUCH	8345-12-124-9809	8312-10	EA	001		-	B	-	-	-	NX		
17	DRAHTSEIL, FINSTRAFNGIG, BESTUECKT	4010-12-120-5154	8DIN76031	EA	001		-	B	-	-	-	NX		
18	SCHAEKEL	4030-12-137-3876	4003	EA	001		-	B	-	-	-	NX		

TDV 2320/041-50

zu Bildtafel 26-02 2 von Textseiten

Orts- zahl	Versorgungsartikelbezeichnung und Bemerkungen 1	Versorgungsnummer	ET-Kennzeichen des Herstellers bzw. Normkurzbezeichn.	Bezugs- einheit	Stück- zahl a. Ort	Varianten	Erhaltungsst.					Bewirtsch.- Kode	Bemerkungen 2
							T	F	D	13			
							1	2	3		4		
1	2	3	4	5	6	7	8	9	10	11	12	14	
19	REIL, KLAUEN-	5110-12-120-0729	5110-004	EA	001		-	B	-	-	-	NX	
20	SPATEN	5120-12-120-6515	95405	EA	001		-	B	-	-	-	NX	
21	BUERSTE, REINIGUNGS-, FAHRGESTELL UND L	7920-12-131-2891	7920-015	EA	001		-	B	-	-	-	NX	
22	PINSEL, REINIGUNGS-, WERKZEUG UND MASCH	7920-12-120-0328	7920-009GR12	EA	001		-	B	-	-	-	NX	
23	SCHWAMM, KUNSTSTOFF-	7920-12-130-9739	2360-261100-24-0	EA	001		-	B	-	-	-	NX	
24	DELFR, HAND-	4930-12-144-0755	312	EA	001		-	B	-	-	-	NX	
25	ISOLIERBAND, ELEKTRO-	5970-12-121-1692	5970-001SEC2-1-2 -5M	RL	001		-	B	-	-	-	NX	
26	PLANE	8340-12-132-2628	8340-021	EA	001		-	B	-	-	-	NX	
27	SEIL, GEFLOCHTEN, POLYAMID LAENGE AM ORT. 12000 MM	4020-12-140-3094	DFLPFL4032	MR	001		-	B	-	-	-	NX	

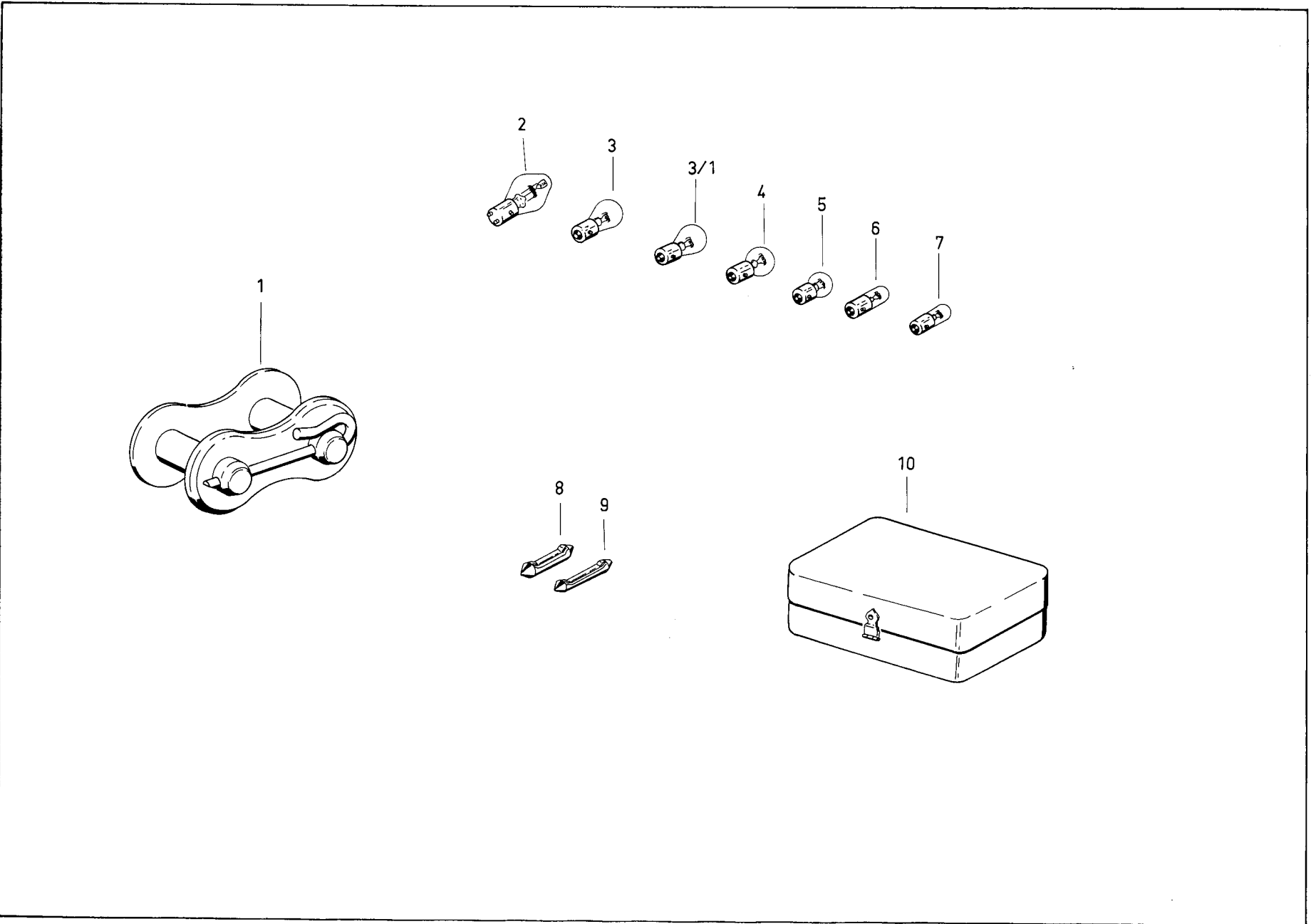

TDV 2320/041-50

zu Bildtafel 26-03

1 von Textseiten

Orts- zahl	Versorgungsartikelbezeichnung und Bemerkungen 1	Versorgungsnummer	ET-Kennzeichen des Herstellers bzw. Normkurzbezeichn.	Bezugs- einheit	Stück- zahl a. Ort	Varianten	Erhaltungsst.					Bewirtsch.- Kode	Bemerkungen 2	
							T		F					D
							1	2	3	4	5			13
1	2	3	4	5	6	7	8	9	10	11	12	13	14	
01	GLIED, VERBINDUNGS-, ROLLENKETTE	3020-12-162-3448	8082-610	EA	002		-	8	-	-	-			
02	LAMPE, GLUEH-	6240-12-120-7955	812V35-35WDIN726 01	EA	001		-	8	-	-	-			
03	LAMPE, GLUEH-	6240-12-140-5265	R12V18WDIN72601	EA	001		-	8	-	-	-			
03/1	LAMPE, GLUEH-	6240-12-159-7268	RL12V21WDIN72601	EA	001		-	8	-	-	-			
04	LAMPE, GLUEH-	6240-12-120-7998	G12V5WDIN72601	EA	001		-	8	-	-	-			
05	LAMPE, GLUEH-	6240-12-129-3450	HL12V4WDIN72601	EA	001		-	8	-	-	-			
06	LAMPE, GLUEH-	6240-12-120-7996	H12V2WDIN72601	EA	004		-	8	-	-	-			
07	LAMPE, GLUEH-	6240-12-121-2687	J12V2WDIN72601	EA	001		-	8	-	-	-			
08	SICHERUNG, PATRONEN-	5920-12-120-7787	A8DIN72581	EA	002		-	8	-	-	-			
09	SICHERUNG, PATRONEN-	5920-12-135-1430	A25DIN72581	EA	001		-	8	-	-	-			
10	BEHAELTER	6220-12-141-1029	6239	EA	001		-	8	-	-	-			

## Numerisches Verzeichnis nach ET-Kennzeichen des Herstellers

Hersteller-Kode	ET-Kennzeichen des Herstellers	Versorgungsnummer	Bild-Nr.	Ortszahl
1	2	3	4	5
D9477	ABLVG72646	6210-12-143-1124	06-03	11
D9477	AGNVG72646	6210-12-143-1126	06-03	10
D9477	ARTVG72646	6210-12-142-0995	06-03	12
D1481	AS13M6GALZN8C	3040-12-162-3430	07-08	17
D8370	AVDA72770	2920-12-121-7214	26-01	18
D8370	AVDA75070	2590-12-123-9347	18-01	48
D9477	AVG72632	6220-12-121-7310	06-04	32
D9477	AVG72633	6220-12-138-3990	06-04	15
D9477	AVG72772	2920-12-121-7213	06-03	16
D8370	BVDA75070	2590-12-123-9348	18-01	47
D9477	BVG75072	2590-12-146-5923	18-06	43
D1960	B1	6230-12-120-3659	26-02	05
D8370	CVDA75070	2590-12-123-9095	18-01	46
D0654	DFLPFL4032	4020-12-140-3094	26-02	27
D1481	G8X16M6GALZN8MT	5340-12-162-5372	07-08	80
D9477	K2-2-5-0-3VG4984 6	6240-12-133-4993	26-02	06
D8085	PK1490	5305-12-164-4125	03-02	28/2
D8773	RSGU1100-12-15	5340-12-145-2132	07-08	32
06383	SST2H	5975-00-617-5160	12-07	31
D9532	S3	5310-12-144-6200	18-04	31
D9532	S4	5310-12-146-4014	18-01	73
D9532	S4	5310-12-146-4014	22-01	09
D9532	S5	5310-12-144-6206	17-01	19

## Numerisches Verzeichnis nach ET-Kennzeichen des Herstellers

Hersteller-Kode	ET-Kennzeichen des Herstellers	Versorgungsnummer	Bild-Nr.	Ortszahl
1	2	3	4	5
D9532	S5	5310-12-144-6206	17-01	35/3
D9532	S5	5310-12-144-6206	17-01	59
D9532	S5	5310-12-144-6206	18-01	04
D9532	S5	5310-12-144-6206	18-01	22
D9532	S5	5310-12-144-6206	18-01	27
D9532	S5	5310-12-144-6206	18-01	50
D9532	S5	5310-12-144-6206	18-01	61
D9532	S5	5310-12-144-6206	18-01	69
D9532	S5	5310-12-144-6206	18-06	46
D9532	S5	5310-12-144-6206	22-01	05
D9532	S5	5310-12-144-6206	22-02	13
D9532	VS10	5310-12-156-1806	07-08	48
D9532	VS10	5310-12-156-1806	11-01	04
D9532	VS10	5310-12-156-1806	15-01	10
D9532	VS10	5310-12-156-1806	16-01	19
D9532	VS10	5310-12-156-1806	18-02	05
D9532	VS16	5310-12-162-8769	14-02	04
D9532	VS6	5310-12-162-8609	01-07	37
D9532	VS6	5310-12-162-8609	03-06	12
D9532	VS6	5310-12-162-8609	03-06	15
D9532	VS6	5310-12-162-8609	05-01	38
D9532	VS6	5310-12-162-8609	06-03	04
D9532	VS6	5310-12-162-8609	06-03	08
D9532	VS6	5310-12-162-8609	06-06	07

## Numerisches Verzeichnis nach ET-Kennzeichen des Herstellers

Hersteller-Kode	ET-Kennzeichen des Herstellers	Versorgungsnummer	Bild-Nr.	Ortszahl
1	2	3	4	5
D9532	VS6	5310-12-162-8609	06-05	12
D9532	VS6	5310-12-162-8609	06-06	26
D9532	VS6	5310-12-162-8609	06-08	50
D9532	VS6	5310-12-162-8609	05-03	75
D9532	VS6	5310-12-162-8609	05-09	38
D9532	VS6	5310-12-162-8609	06-09	42
D9532	VS6	5310-12-162-8609	07-03	39
D9532	VS6	5310-12-162-8609	11-02	14
D9532	VS6	5310-12-162-8609	12-04	12
D9532	VS6	5310-12-162-8609	12-05	10
D9532	VS6	5310-12-162-8609	12-06	14
D9532	VS6	5310-12-162-8609	12-07	11
D9532	VS6	5310-12-162-8609	17-01	05
D9532	VS6	5310-12-162-8609	17-01	08
D9532	VS6	5310-12-162-8609	17-01	23
D9532	VS6	5310-12-162-8609	17-01	34
D9532	VS6	5310-12-162-8609	17-01	38
D9532	VS6	5310-12-162-8609	17-01	42
D9532	VS6	5310-12-162-8609	17-01	47
D9532	VS6	5310-12-162-8609	17-01	63
D9532	VS6	5310-12-162-8609	18-01	14
D9532	VS6	5310-12-162-8609	18-01	33
D9532	VS6	5310-12-162-8609	18-01	44
D9532	VS6	5310-12-162-8609	18-01	56



## Numerisches Verzeichnis nach ET-Kennzeichen des Herstellers

Hersteller-Kode	ET-Kennzeichen des Herstellers	Versorgungsnummer	Bild-Nr.	Ortszahl
1	2	3	4	5
D9532	VS6	5310-12-162-8609	18-01	87
D9532	VS6	5310-12-162-8609	18-03	08
D9532	VS6	5310-12-162-8609	18-03	15
D9532	VS6	5310-12-162-8609	18-03	18
D9532	VS6	5310-12-162-8609	18-03	29
D9532	VS6	5310-12-162-8609	18-03	37
D9532	VS6	5310-12-162-8609	18-04	06
D9532	VS6	5310-12-162-8609	18-04	12
D9532	VS6	5310-12-162-8609	18-04	17
D9532	VS6	5310-12-162-8609	18-04	22
D9532	VS6	5310-12-162-8609	18-05	05
D9532	VS6	5310-12-162-8609	18-05	17
D9532	VS6	5310-12-162-8609	18-06	14
D9532	VS6	5310-12-162-8609	18-06	20
D9532	VS6	5310-12-162-8609	18-06	41
D9532	VS8	5310-12-152-8844	01-01	11
D9532	VS8	5310-12-152-8844	06-02	04
D9532	VS8	5310-12-152-8844	06-04	28
D9532	VS8	5310-12-152-8844	06-04	43
D9532	VS8	5310-12-152-8844	06-04	48
D9532	VS8	5310-12-152-8844	06-05	23
D9532	VS8	5310-12-152-8844	06-06	18
D9532	VS8	5310-12-152-8844	07-01	06
D9532	VS8	5310-12-152-8844	07-01	11

## Numerisches Verzeichnis nach ET-Kennzeichen des Herstellers

Hersteller-Kode	ET-Kennzeichen des Herstellers	Versorgungsnummer	Bild-Nr.	Ortszahl
1	2	3	4	5
D9532	VS8	5310-12-152-8844	07-08	14
D9532	VS8	5310-12-152-8844	07-03	57
D9532	VS8	5310-12-152-8844	09-01	04
D9532	VS8	5310-12-152-8844	09-01	13
D9532	VS8	5310-12-152-8844	12-03	20
D9532	VS8	5310-12-152-8844	14-01	16
D9532	VS8	5310-12-152-8844	14-02	18
D9532	VS8	5310-12-152-8844	15-01	07
D9532	VS8	5310-12-152-8844	18-01	80
D9532	VS8	5310-12-152-8844	18-03	41
D9532	VS8	5310-12-152-8844	18-04	26
D9532	VS8	5310-12-152-8844	18-04	37
D8009	0012-029	5340-12-138-5098	18-03	21
D8009	0012-029	5340-12-138-5098	18-05	07
D8009	0012-029	5340-12-138-5098	18-06	23
D8009	0012-076	5365-12-162-8450	07-08	08
D8009	0013-134	5360-12-159-9332	11-02	16
D8009	0013-144	5360-12-159-9329	02-03	11
D8009	0013-144	5360-12-159-9329	03-05	17
D8009	0013-157	5360-12-164-2064	03-01	44
D8009	0013-158	5360-12-164-1801	03-01	59
D8009	0015-081	5330-12-159-9338	13-01	03
D8009	0015-168	5330-12-143-4260	07-07	25
D8009	0015-249	5330-12-159-9339	13-01	21

## Numerisches Verzeichnis nach ET-Kennzeichen des Herstellers

Hersteller-Kode	ET-Kennzeichen des Herstellers	Versorgungsnummer	Bild-Nr.	Ortszahl
1	2	3	4	5
D8009	0015-274	5330-12-159-9333	09-01	15
D8009	0022-203	5310-12-159-8715	03-06	06
D8009	0022-203	5310-12-159-8715	11-02	08
D8009	0022-203	5310-12-159-8715	12-01	18
D8009	0022-203	5310-12-159-8715	12-02	30
D8009	0022-203	5310-12-159-8715	13-01	20
D8009	0022-203	5310-12-159-8715	16-01	37
D8009	0022-203	5310-12-159-8715	16-01	42
D8009	0022-203	5310-12-159-8715	18-01	75
D8009	0022-203	5310-12-159-8715	18-03	45
D8009	0022-203	5310-12-159-8715	18-05	13
D8009	0022-204	5310-12-162-8757	07-08	05
D8009	0022-204	5310-12-162-8757	11-01	06
D8009	0022-205	5310-12-162-8770	16-01	08
D8009	0022-205	5310-12-162-8770	16-01	34
D8009	0022-205	5310-12-162-8770	16-02	13
D8009	0022-206	5310-12-162-8758	07-03	51
D8009	0022-222	5310-12-162-8761	09-01	25
D8009	0022-222	5310-12-162-8761	10-02	14
D8009	0022-251	5310-12-121-7654	05-01	18
D8009	0027-378	5306-12-164-3320	02-03	06
D8009	0027-392	5305-12-163-3742	15-01	09
D8009	0028-232	5306-12-162-7475	12-07	13
D8009	0028-233	5306-12-162-7476	12-07	16

## Numerisches Verzeichnis nach ET-Kennzeichen des Herstellers

Hersteller-Kode	ET-Kennzeichen des Herstellers	Versorgungsnummer	Bild-Nr.	Ortszahl
1	2	3	4	5
08009	0035-005	2520-12-125-0983	10-01	13
08009	0036-053	2520-12-125-1213	10-01	14
08009	0036-053	2520-12-125-1213	10-01	22
08009	0036-370	3120-12-162-3481	16-01	24
08009	0036-503	5365-12-162-7961	18-01	86
08009	0036-579	5365-12-164-1783	01-07	12
08009	0039-283	5330-12-148-5145	01-05	12
08009	0047-073	5340-12-164-4124	06-09	39
08009	0047-257	4730-12-136-1127	03-04	19
08009	0047-724		18-06	48
08009	0049-140	5310-12-144-6206	01-07	04
08009	0049-140	5310-12-144-6206	01-07	09
08009	0049-140	5310-12-144-6206	01-07	15
08009	0049-140	5310-12-144-6206	01-07	32
08009	0049-140	5310-12-144-6206	06-01	80
08009	0049-140	5310-12-144-6206	06-03	22
08009	0049-140	5310-12-144-6206	06-03	28
08009	0049-140	5310-12-144-6206	06-07	67
08009	0049-147	5310-12-144-6200	06-08	56
08009	0049-148	5310-12-146-4014	06-09	45
08009	0053-068	5310-12-162-8122	10-02	07
08009	0057-288	5310-12-162-8762	10-01	17
08009	0057-410	5310-12-157-2968	07-08	09
08009	0057-590	5310-12-162-7474	10-02	06

## Numerisches Verzeichnis nach ET-Kennzeichen des Herstellers

Hersteller-Kode	ET-Kennzeichen des Herstellers	Versorgungsnummer	Bild-Nr.	Ortszahl
1	2	3	4	5
D8009	0057-591	5365-12-162-8753	10-02	09
D8009	0057-790	5365-12-162-7624	10-01	10
D8009	0057-791	5365-12-162-7625	10-01	10.1
D8009	0057-813	5310-12-162-8771	15-01	22
D8009	0058-036	5320-12-162-4977	22-03	03
D8009	0058-036	5320-12-162-4977	22-03	06
D8009	0058-036	5320-12-162-4977	22-03	14
D8009	0058-107	5320-12-162-4978	22-03	12
D8009	0074-085	5340-12-159-9356	18-05	33
D8009	0074-097	5340-12-159-9357	18-06	31
D8009	0074-097	5340-12-159-9357	26-01	27
D8009	0340-066	3110-12-162-4960	11-02	20
D8009	0604-002	2540-12-136-7642	18-01	81
D8009	0745-056	5340-12-162-5367	01-01	09
D8009	0745-056	5340-12-162-5367	07-01	08
D8009	0746-463	2940-12-159-9252	03-03	01
D8009	0746-527	2910-12-164-1810	03-04	13
D8009	0746-910	2940-12-159-9253	03-03	02
D8009	0746-914	5310-12-164-3783	03-03	03
D8009	0746-960	2940-12-164-2065	03-03	04
D8009	0746-961	2940-12-164-1542	03-03	05
D8009	0746-962		03-03	06
D8009	0746-963	2940-12-164-2066	03-03	07
D8009	0746-964	2940-12-164-2067	03-03	08

## Numerisches Verzeichnis nach ET-Kennzeichen des Herstellers

Hersteller-Kode	ET-Kennzeichen des Herstellers	Versorgungsnummer	Bild-Nr.	Ortszahl
1	2	3	4	5
D8009	0797-046	4720-12-162-3468	12-07	35
D8009	0890-292	5320-12-122-5970	02-01	04
D8009	0890-539		02-01	02
D8009	0890-540		02-01	03
D8009	0890-541		02-01	05
D8009	0890-542		02-01	07
D8009	0890-543	2520-12-134-5212	02-01	08
D8009	0890-544		02-01	10
D8009	0890-545		02-01	11
D8009	0890-546	2520-12-130-7097	02-01	12
D8009	0890-547	2520-12-130-7103	02-01	13
D8009	0890-548		02-01	14
D8009	0890-549		02-01	15
D8009	0890-550		02-01	16
D8009	0890-551		02-01	17
D8009	0890-552		02-01	18
D8009	0890-553		02-01	19
D9477	1AVG72632	6220-12-121-0494	05-04	33
D9477	1AVG72633	6220-12-138-5088	05-04	17
D9477	1AVG72635	6220-12-151-4415	06-05	05
D9477	1AVG72635	6220-12-151-4415	05-05	13
D8370	1VDA72750	5930-12-121-7198	26-01	19
D1839	100412-1500	5340-12-159-1754	26-01	29
D1839	100417-2500	5340-12-159-3506	26-01	28

## Numerisches Verzeichnis nach ET-Kennzeichen des Herstellers

Hersteller- Kode	ET-Kennzeichen des Herstellers	Versorgungsnummer	Bild-Nr.	Ortszahl
1	2	3	4	5
D9477	11BVG72633	6220-12-121-7311	06-04	35
D8009	1107-010	5340-12-151-4794	14-02	02
D8009	1124-099	3040-12-164-2772	03-02	09
D1439	11250012712		10-4	26
D9477	12V45AHVG72312	6140-12-123-9832	06-06	20
D8015	1230522007	5975-12-134-0359	06-02	18
D8015	1231290020	2920-12-135-4108	06-02	17
D1439	1327256		22-03	19
D8009	1610-149	4720-12-159-9301	01-07	18
D8009	1610-239	4720-12-159-9300	01-07	23
D8009	1632-024	5330-12-142-8944	01-08	29
D8009	1637-514	4730-12-142-9957	01-08	28
D8009	1637-714	4730-12-142-8948	01-08	30
D8009	1638-084	4730-12-142-8975	01-08	32
D8009	1638-090	4730-12-142-8938	01-08	31
D8009	1638-187	4730-12-164-1541	01-07	26
D8009	1650-056	4720-12-159-9307	12-04	15
D8009	1650-057	4720-12-159-9308	12-04	05
D8009	1650-058	4720-12-159-9309	12-04	22
D9455	1670-010	1670-12-137-4640	26-01	26
D8009	1693-087	5340-12-121-7542	12-01	08/1
D8009	1693-087	5340-12-121-7542	12-02	18/1
D8009	1693-518		12-03	07
D8009	1707-032	5920-12-164-1832	06-08	30

## Numerisches Verzeichnis nach ET-Kennzeichen des Herstellers

Hersteller-Kode	ET-Kennzeichen des Herstellers	Versorgungsnummer	Bild-Nr.	Ortszahl
1	2	3	4	5
D8009	1710-158	6220-12-151-4411	06-05	17
D8009	1710-160	6220-12-151-4414	06-05	09
D8009	1710-161	6220-12-159-6554	05-05	01
D8009	1713-093	5945-12-164-1824	06-03	25
D8009	1718-001	5930-12-149-9862	06-03	06
D8009	1726-013	5930-12-121-7281	06-03	19
D8009	1726-134	5930-12-148-7661	01-06	17
D8009	1726-135		01-06	17.1
D8009	1727-009	5930-12-121-7280	06-03	15
D8009	1729-019	2590-12-164-3787	06-06	23
D8009	1731-122	5930-12-121-7197	06-06	24
D8009	1740-006	5975-12-161-4767	06-02	12
D8009	1740-006	5975-12-161-4767	06-07	61
D8009	1740-006	5975-12-161-4767	06-08	43
D8009	1740-007	5975-12-154-5951	03-04	21
D8009	1740-007	5975-12-154-5951	06-02	31
D8009	1740-007	5975-12-154-5951	06-08	47
D8009	1740-007	5975-12-154-5951	06-08	66
D8009	1740-007	5975-12-154-5951	07-03	41
D8009	1740-009	5975-00-617-5160	06-08	46
D8009	1740-013	5975-12-164-2334	01-07	11
D8009	1741-002	5325-12-141-9569	01-07	13
D8009	1741-002	5325-12-141-9569	06-06	02
D8009	1741-007	5325-12-122-0894	06-07	62



## Numerisches Verzeichnis nach ET-Kennzeichen des Herstellers

Hersteller-Kode	ET-Kennzeichen des Herstellers	Versorgungsnummer	Bild-Nr.	Ortszahl
1	2	3	4	5
D8009	1741-015	5325-12-131-1011	06-07	63
D8009	1741-051	5975-12-121-7199	06-08	65
D8009	1741-058	5975-12-134-0359	06-02	22
D8009	1741-058	5975-12-134-0359	06-02	28
D8009	1741-059	5975-12-123-8971	06-02	21
D8009	1741-059	5975-12-123-8971	06-02	27
D8009	1743-461		06-08	67
D8009	1743-586		06-08	62
D8009	1743-587		06-08	58
D8009	1743-588	2920-12-159-9257	06-02	19
D8009	1743-589	2920-12-159-9258	06-02	25
D8009	1764-028	5930-12-151-4304	06-03	18
D8009	1764-035	5930-12-164-3327	06-03	17
D8009	1767-090	5930-12-159-9255	01-07	29
D8009	1768-001	5940-12-125-1376	06-03	26
D8009	1768-001	5940-12-125-1376	06-09	36
D8009	1793-029	5935-12-164-1820	06-01	22
D8009	1793-029	5935-12-164-1820	06-02	14
D8009	1793-029	5935-12-164-1820	06-08	39
D8009	1793-029	5935-12-164-1820	06-08	70
D8009	1793-030	5935-12-164-1822	06-01	24
D8009	1793-030	5935-12-164-1822	06-02	15
D8009	1793-030	5935-12-164-1822	06-08	41
D8009	1793-069	5935-12-164-1838	06-09	02

## Numerisches Verzeichnis nach ET-Kennzeichen des Herstellers

Hersteller-Kode	ET-Kennzeichen des Herstellers	Versorgungsnummer	Bild-Nr.	Ortszahl
1	2	3	4	5
D8009	1793-074	5940-12-164-1834	06-08	36
D8009	1793-079	5940-12-152-8599	06-09	03
D8009	1793-170	5935-12-164-1821	06-01	23
D8009	1793-170	5935-12-164-1821	06-08	72
D8009	1793-171	5935-12-164-1835	06-03	38
D8009	1793-276	5935-12-164-1833	06-08	35
D8009	1794-302	5325-12-156-4150	06-04	22
D8009	1794-302	5325-12-156-4150	06-04	37
D8009	1794-491	2920-12-120-8944	06-02	32
D8009	1794-497	2920-12-146-3144	06-01	37
D8009	1794-511	2920-12-159-9256	06-02	16
D8009	1794-534	6220-12-151-4412	06-05	21
D8009	1794-535	5330-12-151-4413	06-05	04
D8009	1794-535	5330-12-151-4413	06-05	12
D8009	1794-535	5330-12-151-4413	06-05	20
D8009	1794-536	5310-12-164-1827	06-05	03
D8009	1794-536	5310-12-164-1827	06-05	11
D8009	1794-536	5310-12-164-1827	06-05	19
D8009	1794-556	5940-12-164-2775	06-01	14
D8009	1794-557		06-01	15
D8009	1794-558	5325-12-132-1370	06-01	20
D8009	1794-559		06-01	21
D8009	1794-560		06-01	25
D8009	1794-570	5310-12-148-7690	06-01	43

## Numerisches Verzeichnis nach ET-Kennzeichen des Herstellers

Hersteller-Kode	ET-Kennzeichen des Herstellers	Versorgungsnummer	Bild-Nr.	Ortszahl
1	2	3	4	5
D8009	1794-576	5977-12-164-2336	06-01	50
D8009	1794-578	5360-12-148-7686	06-01	54
D8009	1794-579	2920-12-148-7697	06-01	60
D8009	1794-582		06-01	64
D8009	1794-583		06-01	65
D8009	1794-586		06-01	66
D8009	1794-589	5340-12-148-7692	06-01	56
D8009	1794-590	5325-12-148-7698	06-01	77
D8009	1794-593	2920-12-158-8081	06-02	32.1
D8009	1794-594	6150-12-164-1823	06-02	33
D8009	1794-596	5975-12-139-5407	06-02	35
D8009	1794-597		06-02	36
D8009	1794-598	5325-12-148-7706	06-02	38
D8009	1794-600		06-04	03
D8009	1794-601		06-04	07
D8009	1794-602		06-04	10
D8009	1794-603		06-04	16
D8009	1794-617	2920-12-136-0307	06-02	20
D8009	1794-617	2920-12-136-0307	06-02	26
D8009	1794-618	5365-12-164-4769	06-01	38.1
D8009	1794-619	5305-12-164-3326	06-01	42
D8009	1794-627	5365-12-164-4767	06-01	38
D8009	1795-044	5975-12-122-4545	06-08	30/1
D8009	1795-243	6220-12-127-3671	06-04	05

## Numerisches Verzeichnis nach ET-Kennzeichen des Herstellers

Hersteller-Kode	ET-Kennzeichen des Herstellers	Versorgungsnummer	Bild-Nr.	Ortszahl
1	2	3	4	5
D8009	1795-351	6220-12-139-4938	06-04	04
D8009	1795-353	6220-12-127-3814	06-04	06
D8009	1795-388	6220-12-134-1925	06-04	08
D9477	2AVG72632	5330-12-121-7312	06-04	34
D9477	2AVG72633	5330-12-138-5091	06-04	18
D8009	2119-237	6680-12-162-3496	22-02	15
D8009	2120-171	6680-12-159-9267	22-02	16
D8009	2306-041	2805-12-124-6960	01-08	36
D1839	2360-261100-24-0	7920-12-130-9739	26-02	23
D8009	2394-021	5330-12-164-3780	01-08	37
D8009	2394-022	5330-12-164-3784	03-04	03
D1839	250112	2540-12-134-1397	18-01	02
D8009	2516-057	5310-12-162-4964	13-02	12
D8009	2516-059	5310-12-162-4965	13-02	13
D8009	2628-229	9320-12-139-3462	18-01	09
D8009	2628-229	9320-12-139-3462	18-01	10
D8009	2628-229	9320-12-139-3462	18-01	11
D8009	2628-229	9320-12-139-3462	18-01	37
D8009	2628-229	9320-12-139-3462	18-01	38
D8009	2628-229	9320-12-139-3462	18-01	39
D8009	2638-103	2510-12-138-5122	18-01	30
D8009	2647-230	2540-12-162-6736	22-02	07
D8009	2647-231	2540-12-162-6735	22-02	06
D8009	2647-232	2540-12-159-9289	22-02	01

## Numerisches Verzeichnis nach ET-Kennzeichen des Herstellers

Hersteller-Kode	ET-Kennzeichen des Herstellers	Versorgungsnummer	Bild-Nr.	Ortszahl
1	2	3	4	5
D8009	2664-215	2590-12-125-1499	18-06	44
D8009	2783-141	5330-12-144-8432	03-05	20
D8009	2817-119	5120-12-126-5509	26-01	08
D8009	2818-011	5120-12-162-3497	26-01	09
D8009	2819-008	5120-12-121-1086	26-01	10
D8009	2819-031	5120-12-121-1686	26-01	12
D8009	2868-002	5340-12-121-1798	26-01	22
D8009	2869-003	5340-12-150-1026	26-01	21
D8009	2876-140	2510-12-131-1145	22-03	11
D8009	2876-679	7690-12-162-4441	22-03	09
D8009	2877-225	9905-12-162-4440	22-03	05
D8009	2877-227	7690-12-162-4439	22-03	04
D8009	2877-228	7690-12-162-4444	22-03	16
D8009	2877-229	7690-12-162-4437	22-03	01
D8009	2877-230	7690-12-162-4442	22-03	10
D8009	2877-234		22-03	13
D8009	2877-236	9905-12-162-4438	22-03	02
D8009	2888-001	5340-12-140-8629	26-01	20
D8009	3000-122	4720-12-158-8125	03-03	11
D0872	312	4930-12-144-0755	26-02	24
D8009	3469-126		03-04	10
D1839	4003	4030-12-137-3876	26-02	18
D8009	4796-497	2805-12-148-7615	01-03	15
D8009	4796-498	2805-12-139-8547	01-03	19

## Numerisches Verzeichnis nach ET-Kennzeichen des Herstellers

Hersteller-Kode	ET-Kennzeichen des Herstellers	Versorgungsnummer	Bild-Nr.	Ortszahl
1	2	3	4	5
D8009	4796-499	2910-12-164-1812	03-05	15
D8009	4796-501	2920-12-135-4333	05-02	01
D8009	4796-625	2920-12-148-7683	05-01	01
D8009	4798-028		01-02	01
D8009	4798-029		01-02	02.1
D8009	4798-030		01-02	02
D8009	4798-031		01-02	03
D8009	4798-032		01-02	21
D8009	4798-033		01-03	01
D8009	4798-034	2805-12-148-7585	01-03	02
D8009	4798-035	5310-12-139-8383	01-03	03
D8009	4798-036		01-03	04
D8009	4798-037		01-03	05
D8009	4798-039		01-03	06
D8009	4798-040		01-03	06.1
D8009	4798-041		01-03	06.2
D8009	4798-043	2805-12-148-7611	01-03	07
D8009	4798-044	2805-12-148-7612	01-03	07.1
D8009	4798-045		01-03	07.2
D8009	4798-046		01-03	07.3
D8009	4798-047		01-03	07.4
D8009	4798-048	5365-12-139-8499	01-03	08
D8009	4798-049		01-03	09
D8009	4798-050		01-03	10

## Numerisches Verzeichnis nach ET-Kennzeichen des Herstellers

Hersteller- Kode	ET-Kennzeichen des Herstellers	Versorgungsnummer	Bild-Nr.	Ortszahl
1	2	3	4	5
D8009	4798-052	2805-12-148-7609	01-03	13
D8009	4798-053	2805-12-148-7610	01-03	13.1
D8009	4798-054		01-03	13.2
D8009	4798-055		01-03	13.3
D8009	4798-056		01-03	13.4
D8009	4798-059		01-03	14
D8009	4798-060		01-03	14.1
D8009	4798-061		01-03	14.2
D8009	4798-062		01-03	14.3
D8009	4798-063		01-03	14.4
D8009	4798-064	2805-12-139-8509	01-03	20
D8009	4798-065	5310-12-148-7626	01-03	16
D8009	4798-066	5306-12-148-7625	01-03	17
D8009	4798-067	2805-12-139-8519	01-03	18
D8009	4798-068	5310-12-139-8508	01-03	21
D8009	4798-069	2805-12-148-7592	01-04	01
D8009	4798-070	2805-12-139-8557	01-04	03
D8009	4798-072	5310-12-148-7601	01-04	07
D8009	4798-073	2805-12-148-7593	01-04	08
D8009	4798-074	5310-12-148-7594	01-04	11
D8009	4798-075	5310-12-148-7600	01-04	06
D8009	4798-076		01-04	12
D8009	4798-077		01-04	12.1
D8009	4798-078		01-04	18

## Numerisches Verzeichnis nach ET-Kennzeichen des Herstellers

Hersteller- Kode	ET-Kennzeichen des Herstellers	Versorgungsnummer	Bild-Nr.	Ortszahl
1	2	3	4	5
D8009	4798-080	2805-12-164-1324	01-04	24
D8009	4798-081	5306-12-148-7604	01-04	25
D8009	4798-083		01-04	26
D8009	4798-084		01-04	26.1
D8009	4798-085		01-04	26.2
D8009	4798-086		01-04	30
D8009	4798-086		01-04	36
D8009	4798-086		01-04	42
D8009	4798-088		01-04	32
D8009	4798-089		01-04	32.1
D8009	4798-090		01-04	32.2
D8009	4798-092		01-04	38
D8009	4798-093		01-04	38.1
D8009	4798-094		01-04	38.2
D8009	4798-095		01-05	01
D8009	4798-096	2805-12-148-7632	01-05	02
D8009	4798-097	5340-12-139-8506	01-05	03
D8009	4798-098	2805-12-148-7628	01-05	04
D8009	4798-099	2805-12-148-7627	01-05	05
D8009	4798-100	5340-12-139-8410	01-05	06
D8009	4798-101	2805-12-139-8409	01-05	07
D8009	4798-102	5340-12-148-7629	01-05	08
D8009	4798-103	2805-12-148-7630	01-05	09
D8009	4798-104	2805-12-139-8548	01-05	10



## Numerisches Verzeichnis nach ET-Kennzeichen des Herstellers

Hersteller-Kode	ET-Kennzeichen des Herstellers	Versorgungsnummer	Bild-Nr.	Ortszahl
1	2	3	4	5
D8009	4798-105	5305-12-139-8546	01-05	11
D8009	4798-106	2805-12-148-7623	01-05	12
D8009	4798-107	5310-12-139-8552	01-05	13
D8009	4798-108	2805-12-148-7624	01-05	14
D8009	4798-109	2805-12-148-7621	01-05	15
D8009	4798-110	2805-12-148-7620	01-05	16
D8009	4798-111	5310-12-139-8549	01-05	17
D8009	4798-112		01-04	04
D8009	4798-113	2805-12-148-7622	01-05	18
D8009	4798-114	2805-12-148-7619	01-05	19
D8009	4798-115		01-05	20
D8009	4798-116	2805-12-148-7617	01-05	21
D8009	4798-117		01-05	21.1
D8009	4798-118		01-05	21.2
D8009	4798-119		01-05	21.3
D8009	4798-120	2805-12-148-7635	01-05	22
D8009	4798-121	2805-12-148-7636	01-05	24
D8009	4798-122	5305-12-139-8559	01-05	25
D8009	4798-124	2805-12-148-7637	01-05	32
D8009	4798-125		01-05	01
D8009	4798-126		01-05	02
D8009	4798-127	2805-12-149-7653	01-05	05
D8009	4798-128	2805-12-148-7654	01-05	06
D8009	4798-129	2805-12-148-7554	01-05	07

## Numerisches Verzeichnis nach ET-Kennzeichen des Herstellers

Hersteller-Kode	ET-Kennzeichen des Herstellers	Versorgungsnummer	Bild-Nr.	Ortszahl
1	2	3	4	5
D8009	4798-130	2805-12-148-7655	01-05	03
D8009	4798-131	5310-12-148-7656	01-05	10
D8009	4798-132	2805-12-148-7555	01-02	09
D8009	4798-133		01-02	10
D8009	4798-133		01-02	17
D8009	4798-134		01-02	11
D8009	4798-135	5310-12-148-7638	01-05	30
D8009	4798-136	5310-12-148-7639	01-05	31
D8009	4798-137		01-02	12
D8009	4798-137		01-02	15
D8009	4798-138		01-02	14
D8009	4798-139	2940-12-148-7657	01-05	11
D8009	4798-140	2940-12-164-1325	01-05	13
D8009	4798-141	5330-12-148-7662	01-06	14
D8009	4798-144	2805-12-148-7667	01-03	12
D8009	4798-145	5330-12-148-7668	01-03	19
D8009	4798-146	2805-12-148-7560	01-08	23
D8009	4798-147	4730-12-148-7562	01-04	26
D8009	4798-148		01-03	26.1
D8009	4798-149		01-03	23
D8009	4798-150	2805-12-148-7649	01-09	34
D8009	4798-151	4730-12-164-1784	01-09	05
D8009	4798-152		01-01	12.1
D8009	4798-153		01-02	20

## Numerisches Verzeichnis nach ET-Kennzeichen des Herstellers

Hersteller-Kode	ET-Kennzeichen des Herstellers	Versorgungsnummer	Bild-Nr.	Ortszahl
1	2	3	4	5
D8009	4798-155	2805-12-164-1326	01-08	07
D8009	4798-156	6680-12-164-3319	01-08	11
D8009	4798-157	2805-12-164-1327	01-08	22
D8009	4798-158	2805-12-164-1328	01-08	35
D8009	4798-159	2805-12-164-1329	01-09	01
D8009	4798-162	2990-12-164-1816	04-01	01
D8009	4798-163	5330-12-139-8434	04-01	02
D8009	4798-164	5310-12-139-8382	04-01	04
D8009	4798-165	2930-12-148-7712	05-01	01
D8009	4798-166	2930-12-164-1818	05-01	02
D8009	4798-166	2930-12-164-1818	05-01	08
D8009	4798-167	2930-12-164-1543	05-01	03
D8009	4798-168	2930-12-164-1819	05-01	04
D8009	4798-168	2930-12-164-1819	05-01	06
D8009	4798-169	2930-12-164-1544	05-01	05
D8009	4798-171	2930-12-148-7711	05-01	07
D8009	4798-172	5310-12-164-4766	05-01	11
D8009	4798-172	5310-12-164-4766	05-01	13
D8009	4798-173		05-01	20
D8009	4798-174		05-01	22
D8009	4798-175		05-01	33
D8009	4798-176		03-01	02
D8009	4798-177	2920-12-148-7684	06-01	02
D8009	4798-178		06-01	69

## Numerisches Verzeichnis nach ET-Kennzeichen des Herstellers

Hersteller-Kode	ET-Kennzeichen des Herstellers	Versorgungsnummer	Bild-Nr.	Ortszahl
1	2	3	4	5
D8009	4798-179		06-01	70
D8009	4798-180	5310-12-148-6442	06-01	71
D8009	4798-181	5306-12-148-7699	06-01	73
D8009	4798-182	5340-12-148-7696	06-01	74
D8009	4798-184	4720-12-164-1331	03-01	56
D8009	4798-187	2910-12-164-1803	03-02	01
D8009	4798-188	5330-12-164-3781	03-02	04
D8009	4798-189		03-02	07
D8009	4798-190	2910-12-164-1804	03-02	08
D8009	4798-192	2910-12-164-1805	03-02	17
D8009	4798-193		03-02	18
D8009	4798-194		03-02	33
D8009	4798-195		03-02	36
D8009	4798-196	5330-12-164-2506	03-02	37
D8009	4798-197	2910-12-164-1807	03-02	38
D8009	4798-198	2910-12-164-1808	03-02	39
D8009	4798-199	5330-12-164-3782	03-02	40
D8009	4798-228	2910-12-164-1811	03-05	01
D8009	4798-229	3020-12-164-2773	03-05	04
D8009	4798-230	3020-12-164-2774	03-05	11
D8009	4798-231		03-05	16
D8009	4798-232		03-05	21
D8009	4798-233		03-05	27
D8009	4798-234		03-05	28

## Numerisches Verzeichnis nach ET-Kennzeichen des Herstellers

Hersteller-Kode	ET-Kennzeichen des Herstellers	Versorgungsnummer	Bild-Nr.	Ortszahl
1	2	3	4	5
D8009	4798-235		03-05	29
D8009	4798-236		03-05	30
D8009	4798-238		03-05	32
D8009	4798-239	4730-12-141-0438	03-05	34
D8009	4798-240	2910-12-164-1814	03-05	39
D8009	4798-241	5315-12-164-1334	03-05	43
D8009	4798-245	2910-12-164-1793	03-01	03
D8009	4798-246	2910-12-164-1794	03-01	04
D8009	4798-247	2910-12-164-1795	03-01	12
D8009	4798-248	5365-12-164-1796	03-01	13
D8009	4798-249	5365-12-164-4765	03-01	14
D8009	4798-250		03-01	15
D8009	4798-251	5330-12-164-2504	03-01	16
D8009	4798-252	5340-12-153-1842	03-01	17
D8009	4798-253	2910-12-153-1839	03-01	18
D8009	4798-254	5315-12-153-1840	03-01	19
D8009	4798-255	2910-12-153-1838	03-01	20
D8009	4798-256	2910-12-135-9530	03-01	21
D8009	4798-257		03-01	24
D8009	4798-258	2910-12-164-1797	03-01	25
D8009	4798-259		03-01	26
D8009	4798-260	2910-12-164-1798	03-01	27
D8009	4798-261		03-01	53
D8009	4798-262		03-01	52

## Numerisches Verzeichnis nach ET-Kennzeichen des Herstellers

Hersteller-Kode	ET-Kennzeichen des Herstellers	Versorgungsnummer	Bild-Nr.	Ortszahl
1	2	3	4	5
D8009	4798-263		03-01	51
D8009	4798-264		03-01	48
D8009	4798-265	5330-12-164-2505	03-01	49
D8009	4798-266		03-01	32
D8009	4798-267	2910-12-122-9493	03-01	29
D8009	4798-268	2910-12-164-1799	03-01	30
D8009	4798-269		03-01	45
D8009	4798-270		03-01	46
D8009	4798-271		03-01	47
D8009	4798-272		03-01	40
D8009	4798-273		03-01	41
D8009	4798-274	2910-12-164-1800	03-01	34
D8009	4798-275		03-01	37
D8009	4798-291		03-01	22
D8009	4798-292	5330-12-164-3322	03-01	23
D8009	4798-293	5330-12-164-3323	03-01	28
D8009	4798-293	5330-12-164-3323	03-01	31
D8009	4798-294		03-01	42
D8009	4798-295		03-01	43
D8009	4798-296	5330-12-164-3324	03-01	33
D8009	4798-297	5305-12-164-4123	03-01	35
D8009	4798-298	5330-12-164-3325	03-01	36
D8009	4798-300	4710-12-164-1330	03-01	08
D8009	4798-301	5306-12-164-4122	03-01	09

## Numerisches Verzeichnis nach ET-Kennzeichen des Herstellers

Hersteller- Kode	ET-Kennzeichen des Herstellers	Versorgungsnummer	Bild-Nr.	Ortszahl
1	2	3	4	5
D8009	4798-312		03-02	19
D8009	4798-313		03-02	20
D8009	4798-314		03-02	21
D8009	4798-315		03-02	22
D8009	4798-316		03-02	23
D8009	4798-317	2910-12-136-0828	03-02	24
D8009	4798-318		03-02	25
D8009	4798-319		03-02	27
D8009	4798-320	5330-12-136-0797	03-02	28
D8009	4798-321		03-02	29
D8009	4798-323		03-02	26
D8009	4798-324		03-02	31
D8009	4798-325	2910-12-164-1806	03-02	36.1
D8009	4798-332	5360-12-162-7404	03-02	30
D8009	4798-340		01-08	13
D8009	4798-341	2990-12-148-7577	03-02	13
D8009	4798-342	2805-12-148-7709	05-01	19
D8009	4798-345		06-01	04
D8009	4798-393		01-04	21
D8009	4798-394		01-04	21.0
D8009	4798-395		01-04	21.0
D8009	4798-396		01-04	21.0
D8009	4798-397		01-04	21.0
D8009	4798-398		01-04	21.0

## Numerisches Verzeichnis nach ET-Kennzeichen des Herstellers

Hersteller-Kode	ET-Kennzeichen des Herstellers	Versorgungsnummer	Bild-Nr.	Ortszahl
1	2	3	4	5
D8009	4798-399		01-04	21.0
D8009	4798-400		01-04	21.0
D8009	4798-401		01-04	21.0
D8009	4798-402		01-04	21.0
D8009	4798-403		01-04	21.1
D8009	4798-404		01-04	21.1
D8009	4798-405		01-04	21.1
D8009	4798-406		01-04	21.1
D8009	4798-407		01-04	21.1
D8009	4798-408		01-04	21.1
D8009	4798-409		01-04	21.1
D8009	4798-410		01-04	21.1
D8009	4798-411		01-04	21.1
D8009	4798-412		01-04	21.1
D8009	4798-413		01-04	21.2
D8009	4798-423	5330-12-148-7559	01-02	22
D8009	4798-620	2910-12-122-6551	03-01	10
D9478	4930-016	4930-12-132-2529	26-01	16
D9477	5AVG72632	5330-12-122-4410	06-04	26
D9477	5AVG72632	5330-12-122-4410	06-04	41
D8009	5069-716		07-05	12
D8009	5069-796	3110-12-151-6968	01-04	02
D9478	5110-004	5110-12-120-0729	26-02	19
D9478	5140-004-510027	5140-12-120-0842	26-01	17



## Numerisches Verzeichnis nach ET-Kennzeichen des Herstellers

Hersteller-Kode	ET-Kennzeichen des Herstellers	Versorgungsnummer	Bild-Nr.	Ortszahl
1	2	3	4	5
09755	560010	5340-12-129-4577	22-02	02
09755	560406	5360-12-129-8023	22-02	10
09478	5970-001SEC2-1-2 -5M	5970-12-121-1692	25-02	25
09477	6AVG72632	5310-12-122-4409	06-04	25
09477	6AVG72632	5310-12-122-4409	06-04	40
01839	6239	6220-12-141-1029	26-03	10
09477	7AVG72632	5310-12-122-4408	06-04	24
09477	7AVG72632	5310-12-122-4408	06-04	39
09477	7AVG72633	6220-12-133-5089	06-04	19
01481	715-212-010	5310-12-162-8608	07-03	31
01481	715-212-010	5310-12-162-8608	07-03	67
01481	715-212-010	5310-12-162-8608	07-08	79
08009	7310-001	2540-12-162-5371	02-03	02
08009	7310-001	2540-12-162-5371	07-03	03
08009	7391-925		07-04	01
08009	7391-926		07-04	02
08009	7391-927		07-04	03
08009	7391-928		07-05	10
08009	7391-929		07-05	19
08009	7391-930		07-05	36
08009	7391-931		07-05	11
08009	7391-932		07-05	20
08009	7391-933		07-05	32

## Numerisches Verzeichnis nach ET-Kennzeichen des Herstellers

Hersteller- Kode	ET-Kennzeichen des Herstellers	Versorgungsnummer	Bild-Nr.	Ortszahl
1	2	3	4	5
D8009	7391-934		07-05	37
D8009	7391-935		07-05	34
D8009	7391-936		07-07	03
D8009	7391-937		07-05	14
D8009	7391-938		07-05	35
D8009	7391-939		07-05	18
D8009	7391-940		07-05	33
D8009	7391-941		07-05	21
D8009	7391-942		07-05	22
D8009	7391-943		07-05	16
D8009	7391-944		07-05	15
D8009	7391-945		07-05	13
D8009	7391-946		07-05	28
D8009	7391-947		07-05	09
D8009	7391-948		07-05	25
D8009	7391-949		07-05	26
D8009	7391-950		07-05	23
D8009	7391-951		07-05	23.1
D8009	7391-952		07-07	24
D8009	7391-953		07-07	22
D8009	7391-954		07-07	23
D8009	7391-955		07-07	19
D8009	7391-956		07-07	21
D8009	7391-957		07-07	18

## Numerisches Verzeichnis nach ET-Kennzeichen des Herstellers

Hersteller- Kode	ET-Kennzeichen des Herstellers	Versorgungsnummer	Bild-Nr.	Ortszahl
1	2	3	4	5
D8009	7391-958		07-07	20
D8009	7391-959		07-07	07
D8009	7391-960		07-07	04
D8009	7391-961		07-07	05
D8009	7391-962	5360-12-162-5370	07-07	10
D8009	7391-963	5365-12-162-8607	07-07	11
D8009	7391-964		07-07	08
D8009	7391-965		07-07	12
D8009	7391-966		07-07	15
D8009	7391-967		07-06	19
D8009	7391-968		07-06	13
D8009	7391-969		07-06	15
D8009	7391-970		07-06	14
D8009	7391-971		07-06	14.1
D8009	7391-972		07-06	16
D8009	7391-973		07-06	17
D8009	7391-974	5310-12-162-8449	07-06	06
D8009	7391-975	5365-12-162-8755	07-06	05
D8009	7391-976	5365-12-162-8756	07-06	05.1
D8009	7391-977	5310-12-162-8754	07-06	03
D8009	7391-978		07-06	10
D8009	7391-979		07-06	11
D8009	7391-980		07-06	08
D8009	7391-981	2520-12-164-2061	02-02	10

## Numerisches Verzeichnis nach ET-Kennzeichen des Herstellers

Hersteller-Kode	ET-Kennzeichen des Herstellers	Versorgungsnummer	Bild-Nr.	Ortszahl
1	2	3	4	5
D8009	7391-982	5360-12-164-1791	02-02	11
D8009	7391-983	5360-12-164-1787	02-02	03
D8009	7391-984	9320-12-164-2058	02-02	02
D8009	7391-985	2520-12-164-2059	02-02	05
D8009	7391-986	5365-12-164-1788	02-02	04
D8009	7391-987	5365-12-164-1789	02-02	04.1
D8009	7391-988		07-05	07
D8009	7391-989	3020-12-162-3424	07-05	40
D8009	7391-990	2520-12-162-3423	07-05	38
D8009	7391-991		07-02	11
D8009	7391-992		07-02	22
D8009	7391-993	9320-12-162-5662	07-07	26
D8009	7391-994		07-03	13
D8009	7391-995		07-03	12
D8009	7391-996	5330-12-162-4955	07-03	09
D8009	7391-997	2520-12-162-3422	07-03	08
D8009	7391-999		07-02	01
D8009	7392-001		07-03	01
D8009	7392-002		07-02	12
D8009	7392-003		07-05	01
D8009	7392-004		07-05	29
D8009	7392-005		07-07	01
D8009	7392-006	2520-12-164-2057	02-02	01
D8009	7392-007	2520-12-164-2060	02-02	08

## Numerisches Verzeichnis nach ET-Kennzeichen des Herstellers

Hersteller-Kode	ET-Kennzeichen des Herstellers	Versorgungsnummer	Bild-Nr.	Ortszahl
1	2	3	4	5
D8009	7392-008	5365-12-164-1790	02-02	09
D8009	7392-010	5330-12-162-5368	07-04	08
D8009	7392-011	5330-12-162-5369	07-06	04
D8009	7392-061	5340-12-162-4954	07-02	03
D8009	7392-062		07-02	07
D8009	7392-063	5315-12-162-8117	07-02	16
D8009	7392-064		07-03	04
D8009	7392-065		07-03	05
D8009	7392-066		07-05	02
D8009	7392-067		07-05	03
D8009	7392-070		07-07	02
D8009	7411-270	9320-12-159-9250	02-03	19
D8009	7411-306	2590-12-159-9264	07-08	16
D8009	7411-307	2590-12-159-9265	07-08	59
D8009	7411-308	2590-12-159-9266	07-08	70
D8009	7412-018	3040-12-159-9302	03-01	61
D9478	7520-009	7520-12-120-3977	26-02	01
D9478	7920-009GR12	7920-12-120-0328	26-02	22
D9478	7920-016	7920-12-131-2391	26-02	21
D9477	8AVG72633	6220-12-138-5090	06-04	20
D8009	8061-221	2530-12-159-9310	13-01	01
D8009	8061-369	5365-12-162-7477	13-01	06
D8009	8061-518	2530-12-123-8403	13-01	11
D8009	8061-518	2530-12-123-8403	13-01	27

## Numerisches Verzeichnis nach ET-Kennzeichen des Herstellers

Hersteller-Kode	ET-Kennzeichen des Herstellers	Versorgungsnummer	Bild-Nr.	Ortszahl
1	2	3	4	5
D8009	8061-529	5310-12-162-8126	13-01	08
D8009	8061-534	5330-12-162-5667	12-07	08
D8009	8061-572	5340-12-162-5962	15-01	02
D8009	8061-572	5340-12-162-5962	15-01	17
D8009	8061-573	5340-12-162-5670	15-02	08
D8009	8061-583	5365-12-162-7959	15-01	07
D8009	8061-584	5310-12-162-8130	15-02	10
D8009	8061-586	5305-12-162-9246	16-02	09
D8009	8061-595	4710-12-162-2459	12-04	16
D8009	8061-596	4710-12-162-2460	12-04	19
D8009	8061-604	4730-12-162-7957	12-04	14
D8009	8061-678	2510-12-162-3984	15-01	20
D8009	8061-759	5340-12-162-4430	16-02	20
D8009	8061-760	5340-12-162-4429	15-02	19
D8009	8061-820	2510-12-162-3484	16-02	14
D8009	8061-847	5310-12-162-8759	02-03	04
D8009	8061-847	5310-12-162-8759	09-01	02
D8009	8061-847	5310-12-162-8759	10-01	15
D8009	8061-847	5310-12-162-8759	10-02	04
D8009	8061-847	5310-12-162-8759	14-01	06
D8009	8061-847	5310-12-162-8759	14-02	19
D8009	8061-848	5360-12-162-5381	16-02	21
D8009	8061-850	5340-12-162-5373	11-01	08
D8009	8061-870	5365-12-162-7960	16-01	40

## Numerisches Verzeichnis nach ET-Kennzeichen des Herstellers

Hersteller-Kode	ET-Kennzeichen des Herstellers	Versorgungsnummer	Bild-Nr.	Ortszahl
1	2	3	4	5
D8009	8061-877	3120-12-162-3485	16-02	18
D8009	8062-597	5340-12-162-5664	06-06	14
D8009	8062-597	5340-12-162-5664	12-01	03
D8009	8063-021	5340-12-162-5385	18-05	03
D8009	8063-055	5310-12-162-7810	14-02	08
D8009	8063-105		14-01	02
D8009	8063-107	2530-12-159-9317	14-01	19
D8009	8063-109	2530-12-159-9318	14-01	26
D8009	8063-120	5365-12-162-7478	14-01	11
D8009	8063-129	2530-12-162-3470	14-02	01
D8009	8063-136	5340-12-162-5378	14-02	10
D8009	8063-139	5365-12-162-8452	14-02	06
D8009	8063-140	9320-12-159-9341	14-01	20
D8009	8063-145	5330-12-159-9342	14-01	18
D8009	8063-146	5330-12-146-8570	14-02	12
D8009	8063-149	3120-12-162-3469	14-01	12
D8009	8063-152	5310-12-162-8128	14-02	09
D8009	8063-153	5310-12-162-8612	14-02	07
D8009	8063-159	5340-12-162-5377	14-01	36
D8009	8063-344	3120-12-162-3473	15-01	02
D8009	8063-359	4730-12-164-2507	03-04	06
D8009	8063-571	2530-12-162-3465	12-07	09
D8009	8063-572	2530-12-162-3980	12-06	12
D8009	8063-574	2530-12-162-3979	12-06	11

## Numerisches Verzeichnis nach ET-Kennzeichen des Herstellers

Hersteller-Kode	ET-Kennzeichen des Herstellers	Versorgungsnummer	Bild-Nr.	Ortszahl
1	2	3	4	5
D8009	8063-576	2540-12-162-3462	12-06	01
D8009	8063-582	2530-12-162-3463	12-07	01
D8009	8063-583		12-07	02
D8009	8063-602		03-06	04
D8009	8063-604	2530-12-162-4961	12-06	02
D8009	8063-610	2590-12-159-9327	03-06	28
D8009	8063-616	2910-12-164-1815	03-06	20
D8009	8063-621	2530-12-162-3466	12-07	19
D8009	8063-632	2530-12-162-3981	12-06	16
D8009	8063-634	2530-12-162-3464	12-07	07
D8009	8063-635	2530-12-123-8579	12-07	06
D8009	8063-636	5360-12-123-8580	12-07	04
D8009	8063-637	5355-12-162-4962	12-07	03
D8009	8063-640	2530-12-162-3467	12-07	23
D8009	8063-645		03-06	02
D8009	8063-648	5340-12-162-5374	12-06	06
D8009	8063-671	5365-12-162-7963	12-04	13/1
D8009	8063-671	5365-12-162-7963	12-07	05
D8009	8063-673	5310-12-164-3786	03-06	26
D8009	8063-680	5315-12-162-8125	12-06	25
D8009	8063-681	5360-12-159-9337	12-07	28
D8009	8063-682	5306-12-163-0262	12-07	20
D8009	8063-696		03-06	03
D8009	8063-702	2530-12-162-3982	12-06	24



## Numerisches Verzeichnis nach ET-Kennzeichen des Herstellers

Hersteller-Kode	ET-Kennzeichen des Herstellers	Versorgungsnummer	Bild-Nr.	Ortszahl
1	2	3	4	5
D8009	8063-768	2530-12-159-9381	13-02	03
D8009	8063-769	2530-12-159-9382	13-02	02
D8009	8063-773	2610-12-159-4801	13-02	08
D8009	8063-784	2610-12-159-4802	13-02	09
D8009	8063-859	2920-12-148-7701	06-01	78
D8009	8063-886	6220-12-164-1825	05-04	01
D8009	8063-896	6220-12-164-1826	05-04	02
D8009	8063-925	2510-12-162-3985	17-01	01
D8009	8063-977	2510-12-162-3986	17-01	02
D8009	8064-049	5325-12-120-8187	14-01	25
D8009	8064-097	5340-12-164-3329	06-08	74
D8009	8064-113	6140-12-164-1829	06-06	09
D8009	8065-069	5360-12-159-9334	12-06	20
D8009	8065-069	5360-12-159-9334	17-01	03
D8009	8065-086	3120-12-162-3452	11-02	29
D8009	8065-217	4720-12-162-3495	18-04	15
D8009	8065-219	2510-12-162-4004	18-06	11
D8009	8065-219	2510-12-162-4004	18-05	17
D8009	8065-260		03-06	10
D8009	8065-373	2540-12-162-4001	18-05	16
D8009	8065-390		13-05	08
D8009	8065-403	5310-12-159-4923	06-08	77
D8009	8065-409		13-03	20
D8009	8065-410	5315-12-162-7481	18-03	24

## Numerisches Verzeichnis nach ET-Kennzeichen des Herstellers

Hersteller-Kode	ET-Kennzeichen des Herstellers	Versorgungsnummer	Bild-Nr.	Ortszahl
1	2	3	4	5
D8009	8065-412	2510-12-162-3983	15-01	17
D8009	8065-414	4010-12-162-7958	15-01	24
D8009	8065-635	7690-12-162-4443	22-03	15
D8009	8065-640	7690-12-162-4445	22-03	17
D8009	8065-788	3040-12-159-9350	03-06	29
D8009	8065-831	5340-12-164-2068	06-06	03
D8009	8065-896	5315-12-162-4967	13-03	23
D8009	8065-912	5330-12-162-5668	14-01	13
D8009	8066-967		12-01	01
D8009	8066-994	2530-12-162-2738	12-01	04
D8009	8066-994	2530-12-162-2738	12-02	13
D8009	8067-007		12-01	02
D8009	8067-019	2530-12-162-3453	12-01	12
D8009	8067-019	2530-12-162-3453	12-02	26
D8009	8067-110		12-01	06
D8009	8067-110		12-02	15
D8009	8067-111		12-01	07
D8009	8067-111		12-02	16
D8009	8067-112		12-01	05
D8009	8067-112		12-02	14
D8009	8067-113	2530-12-136-0531	12-01	03
D8009	8067-113	2530-12-136-0531	12-02	18
D8009	8067-114	4730-12-162-3460	12-04	02
D8009	8067-114	4730-12-162-3460	12-05	02

## Numerisches Verzeichnis nach ET-Kennzeichen des Herstellers

Hersteller-Kode	ET-Kennzeichen des Herstellers	Versorgungsnummer	Bild-Nr.	Ortszahl
1	2	3	4	5
D8009	8067-115	4730-12-162-3461	12-04	04
D8009	8067-115	4730-12-162-3461	12-05	04
D8009	8067-138		12-01	13
D8009	8067-138		12-02	07
D8009	8067-138		12-02	27
D8009	8067-157	5360-12-162-4426	12-01	16
D8009	8067-157	5360-12-162-4426	12-02	21
D8009	8067-158	5360-12-162-4425	12-01	15
D8009	8067-206		12-01	09
D8009	8067-206		12-02	17
D8009	8067-242		12-02	01
D8009	8067-255		12-02	02
D8009	8067-389		12-02	03
D8009	8067-393		12-02	04
D8009	8067-405	2530-12-162-3454	12-02	05
D8009	8067-406	2530-12-162-3455	12-02	06
D8009	8067-565		12-02	09
D8009	8067-572	5340-12-162-5665	12-02	25
D8009	8067-577	2530-12-162-3456	12-02	22
D8009	8067-578	2530-12-162-3457	12-02	23
D8009	8067-722		12-02	11
D8009	8067-734		12-02	10
D8009	8067-742	5360-12-162-4427	12-02	24
D8009	8068-003	5340-12-162-5380	16-01	11

## Numerisches Verzeichnis nach ET-Kennzeichen des Herstellers

Hersteller-Kode	ET-Kennzeichen des Herstellers	Versorgungsnummer	Bild-Nr.	Ortszahl
1	2	3	4	5
D8009	8068-003	5340-12-162-5380	16-01	29
D8009	8068-024	2530-12-159-9306	12-03	01
D8009	8068-029		12-03	02
D8009	8068-030	2530-12-122-8786	12-03	09
D8009	8068-031	2530-12-122-8802	12-03	06
D8009	8068-032	2530-12-122-8792	12-03	03
D8009	8068-033		12-03	11
D8009	8068-034	2530-12-121-7530	12-03	04
D8009	8068-035	4730-12-121-7521	12-03	12
D8009	8068-036	5365-12-162-8610	12-03	14
D8009	8068-037	4730-12-162-3458	12-03	16
D8009	8068-038	4730-12-162-3459	12-03	18
D8009	8068-039	4730-12-122-8812	12-04	10
D8009	8068-039	4730-12-122-8812	12-05	08
D8009	8068-042	4730-12-122-8809	12-04	08
D8009	8068-042	4730-12-122-8809	12-04	17
D8009	8068-042	4730-12-122-8809	12-04	21
D8009	8068-042	4730-12-122-8809	12-05	07
D8009	8068-042	4730-12-122-8809	12-05	12
D8009	8068-043	5340-12-162-5666	12-04	06
D8009	8068-044	5310-12-122-8790	12-03	05
D8009	8068-046	2530-12-122-8785	12-03	10
D8009	8070-521		14-01	31
D8009	8070-526	9320-12-162-7357	14-01	32

## Numerisches Verzeichnis nach ET-Kennzeichen des Herstellers

Hersteller-Kode	ET-Kennzeichen des Herstellers	Versorgungsnummer	Bild-Nr.	Ortszahl
1	2	3	4	5
D8009	8070-822		03-04	14
D8009	8070-846	2910-12-164-2335	03-04	12
D8009	8070-867	5330-12-164-3785	03-04	11
D8009	8070-909		03-04	15
D8009	8072-377	5930-12-131-6776	12-03	13
D8009	8075-687	5340-12-162-5376	14-01	27
D8009	8076-413	4010-12-162-7480	16-01	38
D8009	8076-711	2910-12-159-9254	03-04	20
D8009	8080-103	4820-12-159-9326	03-04	09
D8009	8080-250	5310-12-162-8124	11-02	30
D8009	8080-625	2590-12-164-3328	06-04	46
D8009	8081-070	5340-12-136-1169	18-01	24
D8009	8081-070	5340-12-136-1169	18-01	58
D8009	8081-735	2510-12-162-4003	18-06	09
D8009	8081-735	2510-12-162-4003	18-06	25
D8009	8081-738	5315-12-162-7482	18-06	30
D8009	8081-743	2510-12-162-4435	18-06	16
D8009	8081-798	3020-12-162-2739	14-01	10
D8009	8081-799	3040-12-162-2741	14-02	15
D8009	8081-800	3040-12-162-2740	14-01	17
D8009	8081-809	3010-12-159-9353	14-01	14
D8009	8081-812		14-02	14
D8009	8081-819		03-06	24
D8009	8081-826	2510-12-162-3994	18-03	02

## Numerisches Verzeichnis nach ET-Kennzeichen des Herstellers

Hersteller-Kode	ET-Kennzeichen des Herstellers	Versorgungsnummer	Bild-Nr.	Ortszahl
1	2	3	4	5
D8009	8081-885		18-03	12
D8009	8081-894	2590-12-164-1830	06-07	01
D8009	8081-895	2590-12-164-1831	06-08	01
D8009	8081-896	2920-12-164-1548	06-02	07
D8009	8081-899	2590-12-164-1837	06-09	01
D8009	8081-902	2530-12-159-9313	13-01	17
D8009	8081-905	2530-12-159-9311	13-01	15
D8009	8081-910		14-01	09
D8009	8081-920	3020-12-159-9303	09-01	22
D8009	8081-921		09-01	11
D8009	8081-922		09-01	12
D8009	8081-929	5365-12-162-7955	09-01	18
D8009	8081-930	5365-12-162-7956	09-01	19
D8009	8081-931	2510-12-162-3472	15-01	01
D8009	8081-947	5305-12-159-9315	13-01	02
D8009	8081-947	5305-12-159-9315	13-01	16
D8009	8081-959	2520-12-162-3426	07-08	01
D8009	8081-965	2510-12-162-3995	18-03	03
D8009	8081-968	3130-12-162-3446	10-02	02
D8009	3081-972	5310-12-162-8613	15-01	12
D8009	8081-972	5310-12-162-8613	16-01	27
D8009	8081-973	5340-12-162-4428	16-01	28
D8009	8082-031	2540-12-159-9285	18-05	20
D8009	8082-035	2510-12-162-3987	17-01	06

## Numerisches Verzeichnis nach ET-Kennzeichen des Herstellers

Hersteller-Kode	ET-Kennzeichen des Herstellers	Versorgungsnummer	Bild-Nr.	Ortszahl
1	2	3	4	5
D8009	8082-056	2520-12-159-9263	11-02	11
D8009	8082-061	2520-12-159-9262	11-02	17
D8009	8082-062		11-02	28
D8009	8082-063	3020-12-162-3451	11-02	24
D8009	8082-064	5310-12-162-8765	11-02	19
D8009	8082-065	5305-12-162-6423	11-02	25
D8009	8082-071	2530-12-162-3441	10-01	05
D8009	8082-072	2530-12-162-3440	10-01	04
D8009	8082-073	2510-12-162-3480	16-01	04
D8009	8082-074	2510-12-162-3479	16-01	03
D8009	8082-085	2530-12-159-9312	13-01	13
D8009	8082-086		16-01	09
D8009	8082-092	2530-12-162-3443	10-01	12
D8009	8082-094	2530-12-162-3445	10-01	21
D8009	8082-136	2510-12-162-4973	18-04	23
D8009	8082-137	2510-12-162-4972	18-04	20
D8009	8082-138	2510-12-162-4971	18-04	19
D8009	8082-154	2510-12-162-3449	11-02	06
D8009	8082-155	2510-12-162-3450	11-02	07
D8009	8082-157	2510-12-162-3421	07-01	05
D8009	8082-184		10-01	18
D8009	8082-185		10-01	19
D8009	8082-210	2510-12-162-3476	15-01	12
D8009	8082-211	5340-12-162-5663	11-02	12

## Numerisches Verzeichnis nach ET-Kennzeichen des Herstellers

Hersteller-Kode	ET-Kennzeichen des Herstellers	Versorgungsnummer	Bild-Nr.	Ortszahl
1	2	3	4	5
D8009	8082-246	3120-12-162-3447	10-02	03
D8009	8082-247	2930-12-164-1547	05-01	36
D8009	8082-265		16-02	06
D8009	8082-266		16-02	03
D8009	8082-267		16-02	05
D8009	8082-268		16-02	04
D8009	8082-281	2510-12-162-3997	18-03	32
D8009	8082-282	2510-12-162-3996	18-03	31
D8009	8082-290	5340-12-162-5671	18-01	83
D8009	8082-302		16-01	14
D8009	8082-302	2510-12-159-9273	16-01	14
D8009	8082-319	2510-12-162-3482	16-01	31
D8009	8082-323	5365-12-162-7626	16-01	15
D8009	8082-324	2510-12-159-9271	16-01	01
D8009	8082-325	2510-12-159-9272	16-01	16
D8009	8082-336	5310-12-159-9374	11-01	07
D8009	8082-336	5310-12-159-9374	15-01	11
D8009	8082-337	2530-12-162-3442	10-01	11
D8009	8082-339	2530-12-162-3444	10-01	20
D8009	8082-342	2510-12-162-3489	17-01	30
D8009	8082-343	2510-12-162-3488	17-01	28
D8009	8082-345	2520-12-162-3432	07-08	42
D8009	8082-346	5315-12-162-8120	07-08	50
D8009	8082-350	3120-12-162-3435	07-03	55



## Numerisches Verzeichnis nach ET-Kennzeichen des Herstellers

Hersteller-Kode	ET-Kennzeichen des Herstellers	Versorgungsnummer	Bild-Nr.	Ortszahl
1	2	3	4	5
D8009	8082-354	5340-12-162-6256	07-08	46
D8009	8082-355	5310-12-162-8118	07-08	44
D8009	8082-356	5310-12-162-8119	07-08	45
D8009	8082-357	5305-12-159-9352	07-08	43
D8009	8082-361	5340-12-162-5379	15-01	16
D8009	8082-367	5365-12-162-8451	07-08	53
D8009	8082-372	2520-12-162-3427	07-08	07
D8009	8082-374		18-04	34
D8009	8082-375		18-04	33
D8009	8082-381	2510-12-162-3478	15-01	19
D8009	8082-382	2510-12-162-3477	15-01	18
D8009	8082-386	2540-12-162-3998	18-05	02
D8009	8082-387	2540-12-159-9375	18-05	01
D8009	8082-390		18-04	29
D8009	8082-398		03-06	01
D8009	8082-405	5340-12-162-6258	17-01	32
D8009	8082-407		17-01	26
D8009	8082-408		17-01	25
D8009	8082-422	5340-12-162-5383	18-03	17
D8009	8082-434	2510-12-162-3433	07-08	49
D8009	8082-438	3010-12-159-9354	14-02	16
D8009	8082-441	2530-12-159-9316	14-01	01
D8009	8082-442	2520-12-162-3434	07-08	54
D8009	8082-445	2520-12-162-3429	07-08	12

## Numerisches Verzeichnis nach ET-Kennzeichen des Herstellers

Hersteller-Kode	ET-Kennzeichen des Herstellers	Versorgungsnummer	Bild-Nr.	Ortszahl
1	2	3	4	5
D8009	8082-447	2520-12-159-9372	02-03	20
D8009	8082-447	2520-12-159-9372	09-01	08
D8009	8082-448	3020-12-162-3425	07-05	01
D8009	8082-449	3020-12-162-3438	09-01	01
D8009	8082-450	2510-12-162-3989	17-01	31
D8009	8082-453	5310-12-162-8123	11-02	18
D8009	8082-454	5305-12-159-9314	13-02	04
D8009	8082-458	2510-12-159-9274	16-02	02
D8009	8082-459	2510-12-159-9275	16-02	01
D8009	8082-462	4710-12-162-2462	12-05	11
D8009	8082-464	4710-12-162-2461	12-05	05
D8009	8082-473	2590-12-159-9335	12-07	30
D8009	8082-474	2590-12-159-9336	12-07	29
D8009	8082-477	2590-12-159-9325	02-03	18
D8009	8082-478	5310-12-162-7473	10-01	09
D8009	8082-479	4710-12-162-2458	12-04	07
D8009	8082-489		01-07	06
D8009	8082-490	2510-12-164-2333	01-01	02
D8009	8082-495	2510-12-162-4969	18-03	34
D8009	8082-496	2510-12-162-4968	18-03	33
D8009	8082-497	2540-12-159-9276	17-01	44
D8009	8082-499	3120-12-162-3428	07-03	10
D8009	8082-503		18-06	36
D8009	8082-504	2930-12-164-1545	05-01	15

## Numerisches Verzeichnis nach ET-Kennzeichen des Herstellers

Hersteller-Kode	ET-Kennzeichen des Herstellers	Versorgungsnummer	Bild-Nr.	Ortszahl
1	2	3	4	5
D8009	8082-505	2930-12-164-1546	05-01	16
D8009	8082-522		02-03	01
D8009	8082-523	3120-12-164-2062	02-03	05
D8009	8082-525		17-01	49
D8009	8082-533		18-06	32
D8009	8082-534	2510-12-162-4436	18-06	38
D8009	8082-540	3120-12-164-2063	02-03	08
D8009	8082-549	5340-12-164-3321	02-03	14
D8009	8082-551	2990-12-164-1817	04-01	05
D8009	8082-555	2930-12-164-1538	01-07	01/1
D8009	8082-557	2520-12-164-1786	02-01	06
D8009	8082-558	2520-12-164-1785	02-01	01
D8009	8082-562		01-07	30
D8009	8082-565	4730-12-164-1540	01-07	25
D8009	8082-568	2920-12-164-2056	01-07	02
D8009	8082-569	2930-12-164-1539	01-07	17
D8009	8082-571	2930-12-159-9249	01-07	01
D8009	8082-577		03-06	09
D8009	8082-582	2590-12-159-9284	18-05	22
D8009	8082-583	2540-12-159-9283	18-05	19
D8009	8082-593		18-01	16
D8009	8082-593		18-01	63
D8009	8082-594		18-01	17
D8009	8082-594		18-01	66

## Numerisches Verzeichnis nach ET-Kennzeichen des Herstellers

Hersteller-Kode	ET-Kennzeichen des Herstellers	Versorgungsnummer	Bild-Nr.	Ortszahl
1	2	3	4	5
D8009	8082-595		18-01	19
D8009	8082-595		18-01	64
D8009	8082-598	2540-12-162-4006	26-01	24
D8009	8082-599	2510-12-162-3977	10-02	11
D8009	8082-601	3020-12-159-9331	11-02	01
D8009	8082-602	5340-12-162-5669	16-01	23
D8009	8082-603	5310-12-162-8129	16-01	25
D8009	8082-610	3020-12-162-3448	11-02	03
D8009	8082-610	3020-12-162-3448	26-03	01
D8009	8082-613		11-02	04
D8009	8082-614		11-02	05
D8009	8082-625	2510-12-162-3483	16-02	07
D8009	8082-626		16-01	13
D8009	8082-629		06-02	06
D8009	8082-635	2990-12-164-1333	03-05	08
D8009	8082-637	6140-12-164-1828	06-06	01
D8009	8082-643	2530-12-159-9319	11-01	02
D8009	8082-645	5340-12-159-9351	06-06	22
D8009	8082-646	2540-12-159-9282	17-01	61
D8009	8082-650		18-01	36
D8009	8082-651		18-01	06
D8009	8082-658	3130-12-162-3439	09-01	20
D8009	8082-668	2510-12-162-3474	15-01	04
D8009	8082-675	2510-12-159-9270	15-01	03

## Numerisches Verzeichnis nach ET-Kennzeichen des Herstellers

Hersteller-Kode	ET-Kennzeichen des Herstellers	Versorgungsnummer	Bild-Nr.	Ortszahl
1	2	3	4	5
D8009	3082-676	5340-12-159-9355	14-01	21
D8009	8082-677	2520-12-130-9653	14-01	24
D8009	8082-682		18-06	27
D8009	8082-683	5340-12-162-6257	16-01	35
D8009	8082-684	5310-12-162-8121	09-01	21
D8009	8082-687	2510-12-162-3993	18-01	78
D8009	8082-688	2540-12-163-1101	18-01	35
D8009	8082-693	2540-12-163-1100	18-01	01
D8009	8082-696	2510-12-164-2337	06-03	01
D8009	8082-698	2510-12-162-3487	17-01	15
D8009	8082-699	2510-12-162-3486	17-01	13
D8009	8082-708	2510-12-162-4434	18-04	14
D8009	8082-710	2510-12-162-4976	18-06	10
D8009	8082-714	2510-12-162-4433	18-03	26
D8009	8082-715	2510-12-162-4432	18-03	25
D8009	8082-720	4010-12-162-7358	26-01	25
D8009	8082-721	2510-12-162-4970	18-04	04
D8009	8082-724	2510-12-162-4974	18-06	01
D8009	8082-735		17-01	12
D8009	8082-736		17-01	11
D8009	8082-745	2510-12-159-9286	18-03	01
D8009	8082-746	2540-12-162-4005	18-06	47
D8009	8082-751		22-01	03
D8009	8082-752		22-01	07

## Numerisches Verzeichnis nach ET-Kennzeichen des Herstellers

Hersteller-Kode	ET-Kennzeichen des Herstellers	Versorgungsnummer	Bild-Nr.	Ortszahl
1	2	3	4	5
D8009	8082-754	2510-12-162-4002	18-06	02
D8009	8082-755		18-06	26
D8009	8082-756		18-05	06
D8009	8082-756		18-06	22
D8009	8082-757	4010-12-162-4975	18-06	08
D8009	8082-757	4010-12-162-4975	18-06	24
D8009	8082-757	4010-12-162-4975	18-06	28
D8009	8082-758		22-01	02
D8009	8082-759	4010-12-162-4959	07-03	84
D8009	8082-761	4010-12-164-1335	06-06	15
D8009	8082-765	4010-12-162-4966	18-03	22
D8009	8082-767	2510-12-159-9287	18-04	01
D8009	8082-775	2510-12-162-3492	18-02	02
D8009	8082-780	2540-12-159-9290	22-01	01
D8009	8082-789	2510-12-162-3990	17-01	40
D8009	8082-792	2510-12-162-3475	15-01	05
D8009	8082-796	7690-12-162-5387	22-03	08
D8009	8082-797	7690-12-162-5386	22-03	07
D8009	8082-798	2510-12-159-9288	18-02	01
D8009	8082-799	2510-12-162-3493	18-02	03
D8009	8082-800	3130-12-162-3494	18-02	04
D8009	8082-801		10-02	01
D8009	8082-802	2510-12-162-3976	10-02	10
D8009	8082-809	2510-12-162-5384	13-04	28

## Numerisches Verzeichnis nach ET-Kennzeichen des Herstellers

Hersteller-Kode	ET-Kennzeichen des Herstellers	Versorgungsnummer	Bild-Nr.	Ortszahl
1	2	3	4	5
D8009	8082-816	5340-12-162-5375	13-01	12
D8009	8082-816	5340-12-162-5375	13-01	28
D8009	8082-824		17-01	50
D8009	8082-826	2510-12-162-3491	17-01	52
D8009	8082-827	2510-12-162-3490	17-01	51
D8009	8082-832	2540-12-159-9277	17-01	53
D8009	8082-833	2510-12-162-3991	17-01	54
D8009	8082-834	5360-12-162-4431	17-01	55
D8009	8082-835	2510-12-162-3992	17-01	56
D8009	8082-836	2510-12-162-3988	17-01	10
D8009	8082-839	5340-12-162-5382	18-01	29
D8009	8082-839	5340-12-162-5382	18-01	53
D8009	8082-845	2540-12-162-3999	18-05	10
D8009	8082-848	2540-12-162-4000	18-05	14
D8009	8082-850	5365-12-162-7962	18-05	09
D8009	8082-857	2590-12-159-9330	03-06	23
D8009	8082-858	2590-12-159-9328	03-06	22
D8009	8082-859		03-01	58
D8009	8082-860	5365-12-164-1802	03-01	60
D8009	8082-861	2805-12-160-0735	01-01	01
D8009	8082-862	2910-12-159-9251	03-04	01
D8009	8082-863	2520-12-159-9259	07-01	01
D8009	8082-864	2530-12-159-9373	10-01	01
D8009	8082-865	2520-12-159-9269	11-01	01

## Numerisches Verzeichnis nach ET-Kennzeichen des Herstellers

Hersteller-Kode	ET-Kennzeichen des Herstellers	Versorgungsnummer	Bild-Nr.	Ortszahl
1	2	3	4	5
D8009	8082-866	2530-12-159-9304	10-01	02
D8009	8082-867	2530-12-159-9305	10-01	03
D8009	8082-868	4720-12-164-1332	03-03	10
D8009	8082-873	2520-12-159-9260	09-01	06
D8009	8082-874	2520-12-159-9261	09-01	07
D8009	8082-875	2910-12-164-1792	03-01	01
D8009	8082-876	2530-12-159-9380	13-02	01
D8009	8082-877	2920-12-148-7687	06-01	27
D8009	8082-878	4720-12-159-9299	01-08	01
D8009	8082-879	5910-12-136-7681	06-01	55
D8009	8082-882	5310-12-162-8760	09-01	09
D8009	8082-885	5340-12-162-6259	17-01	48/1
D8009	8082-889	5310-12-162-8127	13-01	24
D8009	8082-893	2540-12-159-9280	17-01	16
D8009	8082-894	2540-12-159-9281	17-01	14
D8009	8082-895	2540-12-159-9279	17-01	27
D8009	8082-895	2540-12-159-9279	17-01	29
D8009	8082-951	9320-12-162-4956	07-08	22
D8009	8082-957	2520-12-162-3431	07-08	33
D8009	8082-958	9320-12-162-4957	07-08	34
D8009	8082-958	9320-12-162-4957	07-08	65
D8009	8082-958	9320-12-162-4957	07-08	76
D8009	8082-960	2520-12-162-3437	07-08	77
D8009	8082-961	9320-12-162-4958	07-08	69



## Numerisches Verzeichnis nach ET-Kennzeichen des Herstellers

Hersteller-Kode	ET-Kennzeichen des Herstellers	Versorgungsnummer	Bild-Nr.	Ortszahl
1	2	3	4	5
D8009	8082-962	2520-12-162-3436	07-08	66
D1839	8312	8345-12-124-8019	26-02	13
D1839	8312-10	8345-12-124-9809	26-02	16
D1839	8312-20	8345-12-124-9811	26-02	14
D1839	8312-30	8345-12-124-9812	26-02	15
D1839	8327	8345-12-131-3529	26-02	12
D9478	8340-021	8340-12-132-2628	26-02	26
D1839	8350	8345-12-120-3976	26-02	07
D1839	8368	8345-12-120-9751	26-02	10
D1839	8369	8345-12-120-9750	26-02	09
D1839	8370	8345-12-120-9749	26-02	08
D1839	8371	8345-12-120-9752	26-02	11
D9455	8465-045	8465-12-124-4948	26-02	02
D9477	95405	5120-12-120-6515	26-02	20
D9298	9590200401		07-05	30
D9298	9590200501		07-05	31
D1839	99024	9905-12-139-8150	06-05	27
D9478	9905-023	9905-12-148-7363	26-02	04

## Numerisches Verzeichnis nach ET-Kennzeichen des Herstellers

Hersteller-Kode	ET-Kennzeichen des Herstellers	Versorgungsnummer	Bild-Nr.	Ortszahl
1	2	3	4	5
D8286	12M6X32DIN7ST50K	5315-12-147-1416	07-03	02
D8286	6M6X20DIN7ST50K	5315-12-156-4428	07-02	06
D8286	AM4X15DIN63-5-8G ALZN5C	5305-12-142-0602	03-01	50
D8286	AM4X18DIN63-5-8G ALZN5C	5305-12-142-0603	06-04	21
D8286	AM4X18DIN63-5-8G ALZN5C	5305-12-142-0603	06-04	36
D8286	AM4X8DIN63-5-8GA LZN5C	5305-12-142-0599	06-01	26
D8286	AM5X12DIN63-5-8G ALZN5C	5305-12-142-0612	03-01	07
D8286	M4X10DIN84-5-8GA LZN5C	5305-12-156-4887	03-01	05
D8286	M4X10DIN84-5-8GA LZN5C	5305-12-156-4887	03-01	39
D8286	M4X10DIN84-5-8GA LZN5C	5305-12-156-4887	18-01	72
D8286	M4X6DIN84-5-8GAL ZN5C	5305-12-142-0071	06-01	57
D8286	M4X8DIN84-5-8GAL ZN5C	5305-12-156-4886	06-01	17
D8286	M4X8DIN84-5-8GAL ZN5C	5305-12-156-4886	06-01	45
D8286	M4X8DIN84-5-8GAL ZN5C	5305-12-156-4886	06-01	52
D8286	M5X15DIN84-5-8GA LZN5C	5305-12-142-0087	06-04	09
D8286	M6X12DIN84-8-8GA LZN5C	5305-12-156-4889	12-01	10
D8286	M6X12DIN84-8-8GA LZN5C	5305-12-156-4889	12-02	19

## Numerisches Verzeichnis nach ET-Kennzeichen des Herstellers

Hersteller-Kode	ET-Kennzeichen des Herstellers	Versorgungsnummer	Bild-Nr.	Ortszahl
1	2	3	4	5
D8286	M6X25DIN84-8-8GA LZN5C	5305-12-142-0102	22-02	03
D8286	AM6X10DIN87-8-8G ALZN5C	5305-12-142-0135	01-04	09
D8286	1-6X10DIN94ST	5315-12-156-4396	07-08	63
D8286	1-6X10DIN94ST	5315-12-156-4396	07-08	74
D8286	1-6X10DIN94ST	5315-12-156-4396	16-02	17
D8286	2X12DIN94ST	5315-12-156-4405	02-03	17
D8286	2X12DIN94ST	5315-12-156-4405	07-08	83
D8286	2X12DIN94ST	5315-12-156-4405	12-06	07
D8286	2X12DIN94ST	5315-12-156-4405	12-06	10
D8286	2X12DIN94ST	5315-12-156-4405	12-07	18
D8286	2X12DIN94ST	5315-12-156-4405	12-07	27
D8286	2X18DIN94ST	5315-12-156-4399	12-07	22
D8286	2X22DIN94ST	5315-12-156-4635	02-03	10
D8286	2X22DIN94ST	5315-12-156-4635	10-01	08
D8286	2X22DIN94ST	5315-12-156-4635	11-02	27
D8286	2X22DIN94ST	5315-12-156-4635	14-01	34
D8286	3-2X14DIN94ST	5315-12-156-4402	12-06	19
D8286	3-2X14DIN94ST	5315-12-156-4402	12-06	23
D8286	3-2X14DIN94ST	5315-12-156-4402	12-06	27
D8286	3-2X14DIN94ST	5315-12-156-4402	15-01	23
D8286	3-2X14DIN94ST	5315-12-156-4402	18-03	11
D8286	3-2X14DIN94ST	5315-12-156-4402	18-04	03
D8286	3-2X14DIN94ST	5315-12-156-4402	18-06	05

## Numerisches Verzeichnis nach ET-Kennzeichen des Herstellers

Hersteller-Kode	ET-Kennzeichen des Herstellers	Versorgungsnummer	Bild-Nr.	Ortszahl
1	2	3	4	5
D8286	3-2X18DIN94ST	5315-12-124-0134	07-07	17
D8286	3-2X25DIN94ST	5315-12-156-4401	15-01	28
D8286	3-2X28DIN94ST	5315-12-124-0136	07-05	06
D8286	4X20DIN94ST	5315-12-156-4432	18-06	29
D8286	4X25DIN94ST	5315-12-156-4636	18-05	15
D8286	4X40DIN94ST	5315-12-156-4392	11-02	31
D8286	4X40DIN94ST	5315-12-156-4392	13-01	26
D8286	5X32DIN94ST	5315-12-156-4641	10-02	08
D8286	A3-2DIN125STGAL Z N8C	5310-12-144-2356	05-03	55
D8286	A4-3DIN125STGAL Z N8C	5310-12-156-4922	01-08	09
D8286	A4-3DIN125STGAL Z N8C	5310-12-156-4922	03-01	54
D8286	B10-5DIN125STGAL ZN8C	5310-12-142-0481	07-01	03
D8286	B10-5DIN125STGAL ZN8C	5310-12-142-0481	09-01	26
D8286	B10-5DIN125STGAL ZN8C	5310-12-142-0481	10-01	06
D8286	B10-5DIN125STGAL ZN8C	5310-12-142-0481	10-02	13
D8286	B10-5DIN125STGAL ZN8C	5310-12-142-0481	12-06	18
D8286	B10-5DIN125STGAL ZN8C	5310-12-142-0481	12-06	22
D8286	B10-5DIN125STGAL ZN8C	5310-12-142-0481	14-01	32/1
D8286	B10-5DIN125STGAL ZN8C	5310-12-142-0481	18-05	04

## Numerisches Verzeichnis nach ET-Kennzeichen des Herstellers

Hersteller-Kode	ET-Kennzeichen des Herstellers	Versorgungsnummer	Bild-Nr.	Ortszahl
1	2	3	4	5
D8286	B13DIN125STGALZN 8C	5310-12-156-4899	07-08	30
D8286	B13DIN125STGALZN 8C	5310-12-156-4899	07-08	78
D8286	B13DIN125STGALZN 8C	5310-12-156-4899	16-01	41
D8286	B13DIN125STGALZN 8C	5310-12-156-4899	16-02	12
D8286	B17DIN125STGALZN 8C	5310-12-142-0640	14-02	05
D8286	B21DIN125STGALZN 8C	5310-12-156-4905	10-01	23
D8286	B5-3DIN125STGALZ N8C	5310-12-156-4912	03-05	41
D8286	B5-3DIN125STGALZ N8C	5310-12-156-4912	18-01	03/1
D8286	B5-3DIN125STGALZ N8C	5310-12-156-4912	18-01	21
D8286	B5-3DIN125STGALZ N8C	5310-12-156-4912	18-01	26
D8286	B5-3DIN125STGALZ N8C	5310-12-156-4912	18-01	60
D8286	B5-3DIN125STGALZ N8C	5310-12-156-4912	18-01	68
D8286	B5-3DIN125STGALZ N8C	5310-12-156-4912	18-06	34
D8286	B6-4DIN125STGALZ N8C	5310-12-142-0644	04-01	07
D8286	B6-4DIN125STGALZ N8C	5310-12-142-0644	07-02	19
D8286	B6-4DIN125STGALZ N8C	5310-12-142-0644	07-08	62

## Numerisches Verzeichnis nach ET-Kennzeichen des Herstellers

Hersteller- Kode	ET-Kennzeichen des Herstellers	Versorgungsnummer	Bild-Nr.	Ortszahl
1	2	3	4	5
D8286	B6-4DIN125STGALZ N8C	5310-12-142-0644	07-03	73
D8286	B6-4DIN125STGALZ N8C	5310-12-142-0644	15-01	14
D8286	B6-4DIN125STGALZ N8C	5310-12-142-0644	16-02	16
D8286	B6-4DIN125STGALZ N8C	5310-12-142-0644	17-01	22
D8286	B6-4DIN125STGALZ N8C	5310-12-142-0644	17-01	37
D8286	B6-4DIN125STGALZ N8C	5310-12-142-0644	17-01	43
D8286	B6-4DIN125STGALZ N8C	5310-12-142-0644	17-01	46
D8286	B6-4DIN125STGALZ N8C	5310-12-142-0644	18-01	13
D8286	B6-4DIN125STGALZ N8C	5310-12-142-0644	18-01	32
D8286	B6-4DIN125STGALZ N8C	5310-12-142-0644	18-01	43
D8286	B6-4DIN125STGALZ N8C	5310-12-142-0644	18-01	55
D8286	B6-4DIN125STGALZ N8C	5310-12-142-0644	18-03	07
D8286	B6-4DIN125STGALZ N8C	5310-12-142-0644	18-03	14
D8286	B6-4DIN125STGALZ N8C	5310-12-142-0644	13-03	36
D8286	B6-4DIN125STGALZ N8C	5310-12-142-0644	18-04	08
D8286	B6-4DIN125STGALZ N8C	5310-12-142-0644	22-02	04

## Numerisches Verzeichnis nach ET-Kennzeichen des Herstellers

Hersteller-Kode	ET-Kennzeichen des Herstellers	Versorgungsnummer	Bild-Nr.	Ortszahl
1	2	3	4	5
D8286	B8-4DIN125STGALZ N8C	5310-12-142-0645	01-01	04
D8286	B8-4DIN125STGALZ N8C	5310-12-142-0645	01-01	12
D8286	B8-4DIN125STGALZ N8C	5310-12-142-0645	02-03	16
D8286	B8-4DIN125STGALZ N8C	5310-12-142-0645	03-05	18
D8286	B8-4DIN125STGALZ N8C	5310-12-142-0645	03-05	47
D8286	B8-4DIN125STGALZ N8C	5310-12-142-0645	05-01	26
D8286	B8-4DIN125STGALZ N8C	5310-12-142-0645	06-02	03
D8286	B8-4DIN125STGALZ N8C	5310-12-142-0645	06-04	27
D8286	B8-4DIN125STGALZ N8C	5310-12-142-0645	06-04	42
D8286	B8-4DIN125STGALZ N8C	5310-12-142-0645	06-06	17
D8286	B8-4DIN125STGALZ N8C	5310-12-142-0645	07-01	12
D8286	B8-4DIN125STGALZ N8C	5310-12-142-0645	07-02	24
D8286	B8-4DIN125STGALZ N8C	5310-12-142-0645	07-03	15
D8286	B8-4DIN125STGALZ N8C	5310-12-142-0645	07-08	82
D8286	B8-4DIN125STGALZ N8C	5310-12-142-0645	12-06	09
D8286	B8-4DIN125STGALZ N8C	5310-12-142-0645	12-07	17

## Numerisches Verzeichnis nach ET-Kennzeichen des Herstellers

Hersteller-Kode	ET-Kennzeichen des Herstellers	Versorgungsnummer	Bild-Nr.	Ortszahl
1	2	3	4	5
D8286	B8-4DIN125STGALZ N8C	5310-12-142-0645	12-07	26
D8286	B8-4DIN125STGALZ N8C	5310-12-142-0645	13-01	19
D8286	B8-4DIN125STGALZ N8C	5310-12-142-0645	18-01	76
D8286	B8-4DIN125STGALZ N8C	5310-12-142-0645	18-03	40
D8286	B8-4DIN125STGALZ N8C	5310-12-142-0645	18-03	44
D8286	B8-4DIN125STGALZ N8C	5310-12-142-0645	18-04	25
D8286	B8-4DIN125STGALZ N8C	5310-12-142-0645	18-04	36
D8286	B8-4DIN125STGALZ N8C	5310-12-142-0645	18-05	12
D8286	B8-4DIN125STGALZ N8C	5310-12-142-0645	22-02	09
D8286	A12DIN127GALZN8C	5310-12-156-4914	07-08	68
D8286	A4DIN127GALZN8C	5310-12-143-1162	03-02	10
D8286	A5DIN127GALZN8C	5310-12-142-0647	06-05	28
D8286	B3DIN127GALZN8C	5310-12-142-0655	06-01	33
D8286	B4DIN127GALZN8C	5310-12-142-0656	03-01	06
D8286	B4DIN127GALZN8C	5310-12-142-0656	03-01	38
D8286	B4DIN127GALZN8C	5310-12-142-0656	06-01	41
D8286	B4DIN127GALZN8C	5310-12-142-0656	06-01	44
D8286	B4DIN127GALZN8C	5310-12-142-0656	06-01	51
D8286	B4DIN127GALZN8C	5310-12-142-0656	06-01	58



## Numerisches Verzeichnis nach ET-Kennzeichen des Herstellers

Hersteller-Kode	ET-Kennzeichen des Herstellers	Versorgungsnummer	Bild-Nr.	Ortszahl
1	2	3	4	5
D8286	B5DIN127GALZN8C	5310-12-142-0657	03-05	44
D8286	B5DIN127GALZN8C	5310-12-142-0657	07-07	06
D8286	B6DIN127GALZN8C	5310-12-142-0659	01-08	17
D8286	B6DIN127GALZN8C	5310-12-142-0659	03-05	13
D8286	B6DIN127GALZN8C	5310-12-142-0659	12-01	11
D8286	B6DIN127GALZN8C	5310-12-142-0659	12-02	20
D8286	B8DIN127GALZN8C	5310-12-142-0658	03-02	02
D8286	B8DIN127GALZN8C	5310-12-142-0658	04-01	03
D8286	B8DIN127GALZN8C	5310-12-142-0658	14-01	29
D8286	B10DIN137GALZN8C	5310-12-142-8161	06-01	72
D8286	B4DIN137GALZN8C	5310-12-142-8168	06-01	16
D8286	B5DIN137GALZN8C	5310-12-143-6307	03-05	22
D8286	B6DIN137GALZN8C	5310-12-142-8171	01-01	08
D8286	B6DIN137GALZN8C	5310-12-142-8171	01-02	23
D8286	B6DIN137GALZN8C	5310-12-142-8171	01-04	15
D8286	B6DIN137GALZN8C	5310-12-142-8171	01-04	19
D8286	B6DIN137GALZN8C	5310-12-142-8171	01-05	03
D8286	B6DIN137GALZN8C	5310-12-142-8171	01-08	15
D8286	B6DIN137GALZN8C	5310-12-142-8171	01-08	24
D8286	B6DIN137GALZN8C	5310-12-142-8171	03-05	02
D8286	B6DIN137GALZN8C	5310-12-142-8171	03-05	05
D8286	B6DIN137GALZN8C	5310-12-142-8171	05-01	09
D8286	B6DIN137GALZN8C	5310-12-142-8171	05-01	29
D8286	B6DIN137GALZN8C	5310-12-142-8171	05-01	34

## Numerisches Verzeichnis nach ET-Kennzeichen des Herstellers

Hersteller-Kode	ET-Kennzeichen des Herstellers	Versorgungsnummer	Bild-Nr.	Ortszahl
1	2	3	4	5
D8286	B6DIN137GALZN8C	5310-12-142-8171	06-01	76
D8286	B6DIN137GALZN8C	5310-12-142-8171	07-03	11
D8286	B8DIN137GALZN8C	5310-12-142-8173	01-01	05
D8286	B8DIN137GALZN8C	5310-12-142-8173	01-04	13
D8286	B8DIN137GALZN8C	5310-12-142-8173	01-05	09
D8286	B8DIN137GALZN8C	5310-12-142-8173	01-09	03
D8286	B8DIN137GALZN8C	5310-12-142-8173	02-01	21
D8286	B8DIN137GALZN8C	5310-12-142-8173	02-02	06
D8286	B8DIN137GALZN8C	5310-12-142-8173	03-02	41
D8286	B8DIN137GALZN8C	5310-12-142-8173	03-05	09
D8286	B8DIN137GALZN8C	5310-12-142-8173	03-05	48
D8286	B8DIN137GALZN8C	5310-12-142-8173	05-01	25
D8286	B8DIN137GALZN8C	5310-12-142-8173	05-01	31
D8286	B8DIN137GALZN8C	5310-12-142-8173	07-06	12
D8286	B8DIN137GALZN8C	5310-12-142-8173	07-07	14
D8286	B8DIN137GALZN8C	5310-12-142-8173	12-02	12
D8286	M6X25DIN316MG4-6 GALZN5C	5305-12-146-0740	06-03	02
D8286	E40DIN319FSMS	5355-12-124-0204	07-08	02
D8286	13DIN432ST	5310-12-156-4435	14-01	35
D8286	25DIN432ST	5310-12-126-7602	09-01	23
D8286	10-5DIN433STGALZ N8C	5310-12-162-8774	12-05	19/1
D8286	BM20X1-5DIN439-0 6GALZNC	5310-12-162-8606	07-05	02

## Numerisches Verzeichnis nach ET-Kennzeichen des Herstellers

Hersteller-Kode	ET-Kennzeichen des Herstellers	Versorgungsnummer	Bild-Nr.	Ortszahl
1	2	3	4	5
D8286	BM5DIN439-04GALZ NC	5310-12-146-0645	03-01	11
D8286	BM8DIN439-04GALZ NC	5310-12-144-5088	03-02	03
D8286	BM8DIN439-04GALZ NC	5310-12-144-5088	03-05	19
D8286	BM8DIN439-04GALZ NC	5310-12-144-5088	13-02	05
D8286	12DIN443PHR	5340-12-132-9412	07-02	04
D8286	12DIN443PHR	5340-12-132-9412	07-03	06
D8286	16DIN443PHR	5340-12-124-0225	07-02	05
D8286	16DIN443PHR	5340-12-124-0225	07-02	13
D8286	20DIN443PHR	5340-12-124-3268	07-03	07
D8286	LAM6X40DIN444-5- 6		06-06	04
D8286	20DIN462GALZNBC	5310-12-161-4937	13-01	09
D8286	8-4DIN463STGALZN 8C	5310-12-145-6382	14-01	04
D8286	8-4DIN463STGALZN 8C	5310-12-145-6382	14-01	39
D8286	15X1DIN471	5365-12-156-4447	03-05	25
D8286	32X1-2DIN472	5365-12-156-4647	03-05	26
D8286	37X1-5DIN472	5340-12-126-5138	11-02	22
D8286	47X1-75DIN472	5365-12-156-4460	01-05	27
D8286	52X2DIN472	5365-12-156-4646	13-01	22/1
D8286	62X2DIN472	5365-12-156-4463	09-01	16
D8286	72X2-5DIN472	5365-12-156-4645	13-01	04

## Numerisches Verzeichnis nach ET-Kennzeichen des Herstellers

Hersteller-Kode	ET-Kennzeichen des Herstellers	Versorgungsnummer	Bild-Nr.	Ortszahl
1	2	3	4	5
D8286	BM6X16DIN561-8-8 GALZN5C	5305-12-162-9731	07-05	41
D8286	6002DIN625	3110-12-145-8600	03-05	24
D8286	6004DIN625	3110-12-124-0337	01-05	23
D8286	6005DIN625	3110-12-145-8601	01-05	26
D8286	6205C3DIN625	3110-12-137-8021	07-04	07
D8286	6205C3DIN625	3110-12-137-8021	13-01	07
D8286	6206ZDIN625	3110-12-140-0728	01-04	22
D8286	6207C3DIN625	3110-12-134-6161	13-01	05
D8286	6208C3DIN625	3110-12-142-5025	07-06	07
D8286	6209TNC3DIN625		01-04	17
D8286	6210TNC3DIN625		01-04	05
D8286	6301RSDIN625	3110-12-162-3978	11-02	21
D8286	6304C3DIN625	3110-12-134-7240	07-04	05
D8286	6305C3DIN625	3110-12-128-4638	07-05	08
D8286	3306DGDIN628		07-05	24
D8286	5X10DIN661MUST34	5320-12-124-0389	18-01	08
D8286	5X10DIN661MUST34	5320-12-124-0389	18-01	41
D8286	4X10DIN674AL	5320-12-130-7536	05-01	21
D8286	30205DIN720	3110-12-126-0526	13-01	23
D8286	30208DIN720	3110-12-126-5326	13-01	22
D8286	M10X28SN4DIN835- 8-8		01-02	08
D8286	M10X35SN4DIN835- 8-8	5307-12-164-4762	01-02	04

## Numerisches Verzeichnis nach ET-Kennzeichen des Herstellers

Hersteller-Kode	ET-Kennzeichen des Herstellers	Versorgungsnummer	Bild-Nr.	Ortszahl
1	2	3	4	5
D8286	M6X18DIN835-8-8	5307-12-124-3538	05-01	23
D8286	M8X12SN4DIN835-8-8	5307-12-164-4763	01-02	05
D8286	M8X15SN4DIN835-8-8	5307-12-162-7356	07-02	02
D8286	M8X18SN4DIN835-8-8		01-02	06
D8286	M8X60SN4DIN835-8-8	5307-12-164-4764	01-02	07
D8286	M8X75SN4DIN835-8-8	5307-12-148-6437	01-03	11
D8286	M8X1X25SN4DIN836-8-8		07-03	03
D8286	M10X70DIN912-10-9GALZN8C	5305-12-142-5859	11-01	03
D8286	M6X12DIN912-8-8GALZN5C	5305-12-142-2952	06-01	75
D8286	M6X20DIN912-8-8GALZN5C	5305-12-142-5938	18-06	49
D8286	M8X25DIN912-8-8GALZN5C	5305-12-142-0989	03-02	05
D8286	M10X110DIN931-8-8GALZN8C	5305-12-142-8196	11-01	10
D8286	M10X55DIN931-8-8GALZN8C	5305-12-142-8221	07-01	04
D8286	M10X55DIN931-8-8GALZN8C	5305-12-142-8221	16-01	30
D8286	M10X60SDIN931-8-8GALZN8C	5305-12-162-9734	10-01	05/1
D8286	M10X90DIN931-10-9GALZN8C	5305-12-142-8230	10-02	12

## Numerisches Verzeichnis nach ET-Kennzeichen des Herstellers

Hersteller-Kode	ET-Kennzeichen des Herstellers	Versorgungsnummer	Bild-Nr.	Ortszahl
1	2	3	4	5
D8286	M12X100SDIN931-8-8GALZN8C	5305-12-162-9737	15-01	25
D8286	M12X110DIN931-8-8GALZN8C	5305-12-142-8239	16-01	05
D8286	M12X120DIN931-8-8GALZN8C	5305-12-142-0499	16-02	11
D8286	M12X45DIN931-8-8GALZN8C	5305-12-142-8252	16-01	39
D8286	M12X90DIN931-8-8GALZN8C	5305-12-156-4902	16-01	32
D8286	M6X30DIN931-8-8GALZN5C	5305-12-142-8451	05-01	30
D8286	M6X30DIN931-8-8GALZN5C	5305-12-142-8451	06-06	06
D8286	M6X30DIN931-8-8GALZN5C	5305-12-142-8451	12-05	09
D8286	M6X30DIN931-8-8GALZN5C	5305-12-142-8451	18-01	85
D8286	M6X35DIN931-8-8GALZN5C	5305-12-142-0891	03-06	07
D8286	M6X35DIN931-8-8GALZN5C	5305-12-142-0891	12-04	13
D8286	M6X35DIN931-8-8GALZN5C	5305-12-142-0891	12-06	13
D8286	M6X35DIN931-8-8GALZN5C	5305-12-142-0891	12-07	10
D8286	M6X40DIN931-8-8GALZN5C	5305-12-142-8452	01-02	24
D8286	M5X40DIN931-8-8GALZN5C	5305-12-142-8452	03-06	11
D8286	M6X40DIN931-8-8GALZN5C	5305-12-142-8452	18-04	11

## Numerisches Verzeichnis nach ET-Kennzeichen des Herstellers

Hersteller-Kode	ET-Kennzeichen des Herstellers	Versorgungsnummer	Bild-Nr.	Ortszahl
1	2	3	4	5
D8286	M6X40DIN931-8-8G ALZN5C	5305-12-142-8452	18-06	13
D8286	M6X40DIN931-8-8G ALZN5C	5305-12-142-8452	18-06	19
D8286	M6X45DIN931-8-8G ALZN5C	5305-12-142-0190	01-01	07
D8286	M6X50DIN931-8-8G ALZN5C	5305-12-142-0191	01-08	21
D8286	M6X60DIN931-8-8G ALZN5C	5305-12-141-6598	18-03	06
D8286	M6X60DIN931-8-8G ALZN5C	5305-12-141-6598	18-03	13
D8286	M6X75DIN931-8-8G ALZN5C	5305-12-142-8456	18-06	39
D8286	M8X100DIN931-8-8 GALZN5C	5305-12-142-8469	05-01	27
D8286	M8X100DIN931-8-8 GALZN5C	5305-12-142-8469	06-06	16
D8286	M8X120DIN931-8-8 GALZN5C	5305-12-142-8473	05-01	28
D8286	M8X45DIN931-8-8G ALZN5C	5305-12-142-2962	14-01	03
D8286	M8X50DIN931-8-8G ALZN5C	5305-12-141-6605	03-06	05
D8286	M8X65DIN931-8-8G ALZN5C	5305-12-142-8496	01-01	03
D8286	M8X65DIN931-8-8G ALZN5C	5305-12-142-8496	12-03	19
D8286	M8X75DIN931-8-8G ALZN5C	5305-12-142-8498	18-04	24
D8286	M8X80DIN931-8-8G ALZN5C	5305-12-156-4950	12-03	22

## Numerisches Verzeichnis nach ET-Kennzeichen des Herstellers

Hersteller-Kode	ET-Kennzeichen des Herstellers	Versorgungsnummer	Bild-Nr.	Ortszahl
1	2	3	4	5
D8286	M8X85DIN931-8-8G ALZN5C	5305-12-146-0752	16-01	36
D8286	M10X22DIN933-10- 9GALZN8C	5305-12-148-4039	09-01	27
D8286	M10X25DIN933-8-8 GALZN8C	5305-12-156-4872	03-06	25
D8286	M10X30DIN933-8-8 GALZN8C	5305-12-156-4873	07-08	04
D8286	M10X45DIN933-10- 9GALZN8C	5305-12-142-9998	11-01	09
D8286	M10X45DIN933-8-8 GALZN8C	5305-12-141-9898	16-01	10
D8286	M12X25DIN933-8-8 GALZN8C	5305-12-156-4875	18-05	07
D8286	M3X10DIN933-8-8G ALZN5C	5305-12-141-9798	06-01	28
D8286	M4X10DIN933-8-8G ALZN5C	5305-12-156-4868	01-08	08
D8286	M5X10DIN933-8-8G ALZN5C	5305-12-141-9822	18-01	03
D8286	M5X10DIN933-8-8G ALZN5C	5305-12-141-9822	18-01	20
D8286	M5X10DIN933-8-8G ALZN5C	5305-12-141-9822	18-01	49
D8286	M5X10DIN933-8-8G ALZN5C	5305-12-141-9822	18-01	67
D8286	M5X12DIN933-8-8G AL7N5C	5305-12-141-9824	01-07	03
D8286	M5X12DIN933-8-8G ALZN5C	5305-12-141-9824	01-07	07
D8286	M5X16DIN933-8-8G ALZN5C	5305-12-153-5721	01-07	16



## Numerisches Verzeichnis nach ET-Kennzeichen des Herstellers

Hersteller-Kode	ET-Kennzeichen des Herstellers	Versorgungsnummer	Bild-Nr.	Ortszahl
1	2	3	4	5
D8286	M5X16DIN933-8-8G ALZN5C	5305-12-153-5721	01-07	34
D8286	M5X16DIN933-8-8G ALZN5C	5305-12-153-5721	17-01	35/1
D8286	M5X18DIN933-8-8G ALZN5C	5305-12-145-4365	03-05	23
D8286	M5X30DIN933-8-8G ALZN5C	5305-12-141-9830	03-05	40
D8286	M6X12DIN933-8-8G ALZN5C	5305-12-156-4860	01-04	20
D8286	M6X12DIN933-8-8G ALZN5C	5305-12-156-4860	01-08	18
D8286	M6X12DIN933-8-8G ALZN5C	5305-12-156-4860	03-05	06
D8286	M6X12DIN933-8-8G ALZN5C	5305-12-156-4860	03-05	14
D8286	M6X12DIN933-8-8G ALZN5C	5305-12-156-4860	05-01	14
D8286	M6X12DIN933-8-8G ALZN5C	5305-12-156-4860	06-06	25
D8286	M6X12DIN933-8-8G ALZN5C	5305-12-156-4860	18-01	12
D8286	M6X12DIN933-8-8G ALZN5C	5305-12-156-4860	18-01	42
D8286	M6X16DIN933-8-8G ALZN5C	5305-12-146-2633	01-08	14
D8286	M6X16DIN933-8-8G ALZN5C	5305-12-146-2633	02-03	12
D8286	M6X16DIN933-8-8G ALZN5C	5305-12-146-2633	03-06	18
D8286	M6X16DIN933-8-8G ALZN5C	5305-12-146-2633	05-01	10

## Numerisches Verzeichnis nach ET-Kennzeichen des Herstellers

Hersteller-Kode	ET-Kennzeichen des Herstellers	Versorgungsnummer	Bild-Nr.	Ortszahl
1	2	3	4	5
D8286	M6X16DIN933-8-8G ALZN5C	5305-12-146-2633	05-01	12
D8286	M6X16DIN933-8-8G ALZN5C	5305-12-146-2633	07-03	10
D8286	M6X16DIN933-8-8G ALZN5C	5305-12-146-2633	17-01	33
D8286	M6X16DIN933-8-8G ALZN5C	5305-12-146-2633	17-01	36
D8286	M6X16DIN933-8-8G ALZN5C	5305-12-146-2633	17-01	41
D8286	M6X16DIN933-8-8G ALZN5C	5305-12-146-2633	17-01	45
D8286	M6X16DIN933-8-8G ALZN5C	5305-12-146-2633	18-01	84
D8286	M6X16DIN933-8-8G ALZN5C	5305-12-146-2633	18-03	27
D8286	M6X16DIN933-8-8G ALZN5C	5305-12-146-2633	18-04	07
D8286	M6X18DIN933-8-8G ALZN5C	5305-12-141-6587	01-05	04
D8286	M6X18DIN933-8-8G ALZN5C	5305-12-141-6587	03-06	14
D8286	M6X18DIN933-8-8G ALZN5C	5305-12-141-6587	06-03	03
D8286	M6X20DIN933-8-8G ALZN5C	5305-12-156-4862	01-07	35
D8286	M6X20DIN933-8-8G ALZN5C	5305-12-156-4862	04-01	06
D8286	M6X20DIN933-8-8G ALZN5C	5305-12-156-4862	05-01	39
D8286	M6X20DIN933-8-8G ALZN5C	5305-12-156-4862	11-02	13

## Numerisches Verzeichnis nach ET-Kennzeichen des Herstellers

Hersteller- Kode	ET-Kennzeichen des Herstellers	Versorgungsnummer	Bild-Nr.	Ortszahl
1	2	3	4	5
D8286	M6X20DIN933-8-8G ALZN5C	5305-12-156-4862	15-01	13
D8286	M6X20DIN933-8-8G ALZN5C	5305-12-156-4862	17-01	07
D8286	M6X20DIN933-8-8G ALZN5C	5305-12-156-4862	18-03	19
D8286	M6X20DIN933-8-8G ALZN5C	5305-12-156-4862	18-03	35
D8286	M6X22DIN933-8-8G ALZN5C	5305-12-142-0188	01-04	16
D8286	M6X22DIN933-8-8G ALZN5C	5305-12-142-0188	03-05	03
D8286	M6X25DIN933-8-8G ALZN5C	5305-12-156-4861	01-08	25
D8286	M6X25DIN933-8-8G ALZN5C	5305-12-156-4861	17-01	04
D8286	M6X25DIN933-8-8G ALZN5C	5305-12-156-4861	17-01	21
D8286	M6X25DIN933-8-8G ALZN5C	5305-12-156-4861	17-01	62
D8286	M6X25DIN933-8-8G ALZN5C	5305-12-156-4861	18-04	05
D8286	M6X25DIN933-8-8G ALZN5C	5305-12-156-4861	18-04	21
D8286	M6X25DIN933-8-8G ALZN5C	5305-12-156-4861	18-05	18
D8286	M6X35DIN933-8-8G ALZN5C	5305-12-141-9849	07-02	17
D8286	M6X50DIN933-8-8G ALZN5C	5305-12-141-9852	07-02	18
D8286	M6X6DIN933-8-8GA LZN5C	5305-12-141-9837	07-05	43

## Numerisches Verzeichnis nach ET-Kennzeichen des Herstellers

Hersteller-Kode	ET-Kennzeichen des Herstellers	Versorgungsnummer	Bild-Nr.	Ortszahl
1	2	3	4	5
D8286	M6X8DIN933-8-8GA LZN5C	5305-12-141-9838	03-05	37
D8286	M6X8DIN933-8-8GA LZN5C	5305-12-141-9838	06-01	18
D8286	M8X10DIN933-8-8G ALZN5C	5305-12-141-6600	05-01	32
D8286	M8X12DIN933-8-8G ALZN5C	5305-12-141-9861	02-01	20
D8286	M8X12DIN933-8-8G ALZN5C	5305-12-141-9861	06-05	22
D8286	M8X16DIN933-8-8G ALZN5C	5305-12-155-6878	01-01	10
D8286	M8X16DIN933-8-8G ALZN5C	5305-12-155-6878	06-02	02
D8286	M8X16DIN933-8-8G ALZN5C	5305-12-155-6878	07-01	10
D8286	M8X16DIN933-8-8G ALZN5C	5305-12-155-6878	12-01	17
D8286	M8X18DIN933-8-8G ALZN5C	5305-12-156-4962	12-02	29
D8286	M8X18DIN933-8-8G ALZN5C	5305-12-156-4962	14-01	37
D8286	M8X20DIN933-8-8G ALZN5C	5305-12-156-4863	06-04	47
D8286	M8X20DIN933-8-8G ALZN5C	5305-12-156-4863	11-02	10
D8286	M8X20DIN933-8-8G ALZN5C	5305-12-156-4863	18-01	77
D8286	M8X20DIN933-8-8G ALZN5C	5305-12-156-4863	18-01	79
D8286	M8X20DIN933-8-8G AL7N5C	5305-12-156-4863	18-03	43

## Numerisches Verzeichnis nach ET-Kennzeichen des Herstellers

Hersteller-Kode	ET-Kennzeichen des Herstellers	Versorgungsnummer	Bild-Nr.	Ortszahl
1	2	3	4	5
D8286	M8X25DIN933-8-8G ALZN5C	5305-12-156-4865	06-04	23
D8286	M8X25DIN933-8-8G ALZN5C	5305-12-156-4865	06-04	38
D8286	M8X25DIN933-8-8G ALZN5C	5305-12-156-4865	07-07	13
D8286	M8X25DIN933-8-8G ALZN5C	5305-12-156-4865	13-01	18
D8286	M8X25DIN933-8-8G ALZN5C	5305-12-156-4865	15-01	06
D8286	M8X30DIN933-8-8G ALZN5C	5305-12-156-4870	03-05	10
D8286	M8X30DIN933-8-8G ALZN5C	5305-12-156-4870	03-05	46
D8286	M8X30DIN933-8-8G ALZN5C	5305-12-156-4870	07-03	14
D8286	M8X30DIN933-8-8G ALZN5C	5305-12-156-4870	14-01	15
D8286	M8X30DIN933-8-8G ALZN5C	5305-12-156-4870	14-01	38
D8286	M8X30DIN933-8-8G ALZN5C	5305-12-156-4870	14-02	17
D8286	M8X35DIN933-8-8G ALZN5C	5305-12-141-9870	07-01	09
D8286	M8X40DIN933-8-8G ALZN5C	5305-12-141-9872	07-02	23
D8286	M8X50DIN933-8-8G ALZN5C	5305-12-141-9875	07-03	13
D8286	M8X60DIN933-8-8G ALZN5C	5305-12-141-9877	18-03	39
D8286	M8X60DIN933-8-8G ALZN5C	5305-12-141-9877	13-04	35

## Numerisches Verzeichnis nach ET-Kennzeichen des Herstellers

Hersteller- Kode	ET-Kennzeichen des Herstellers	Versorgungsnummer	Bild-Nr.	Ortszahl
1	2	3	4	5
D8286	M10DIN934-8GALZN C	5310-12-156-4996	03-06	27
D8286	M10DIN934-8GALZN C	5310-12-156-4996	07-01	02
D8286	M10DIN934-8GALZN C	5310-12-156-4996	11-01	05
D8286	M10DIN934-8GALZN C	5310-12-156-4996	16-01	20
D8286	M10DIN934-8GALZN C	5310-12-156-4996	16-01	26
D8286	M10DIN934-8GALZN C	5310-12-156-4996	18-02	06
D8286	M20X1-5DIN934-10 GALZNC	5310-12-162-8611	13-01	10
D8286	M3DIN934-8GALZNC	5310-12-144-6201	05-01	34
D8286	M3DIN934-8GALZNC	5310-12-144-6201	06-08	57
D8286	M3DIN934-8GALZNC	5310-12-144-6201	13-04	32
D8286	M4DIN934-8GALZNC	5310-12-144-6203	01-08	10
D8286	M4DIN934-8GALZNC	5310-12-144-6203	03-01	55
D8286	M4DIN934-8GALZNC	5310-12-144-6203	03-02	11
D8286	M4DIN934-8GALZNC	5310-12-144-6203	14-01	23
D8286	M4DIN934-8GALZNC	5310-12-144-6203	18-01	74
D8286	M5DIN934-8GALZNC	5310-12-156-4990	01-07	05
D8286	M5DIN934-8GALZNC	5310-12-156-4990	01-07	10
D8286	M5DIN934-8GALZNC	5310-12-156-4990	01-07	31
D8286	M5DIN934-8GALZNC	5310-12-156-4990	03-05	42
D8286	M5DIN934-8GALZNC	5310-12-156-4990	03-05	45

## Numerisches Verzeichnis nach ET-Kennzeichen des Herstellers

Hersteller- Kode	ET-Kennzeichen des Herstellers	Versorgungsnummer	Bild-Nr.	Ortszahl
1	2	3	4	5
D8286	M5DIN934-8GALZNC	5310-12-156-4990	06-01	79
D8286	M5DIN934-8GALZNC	5310-12-156-4990	06-03	23
D8286	M5DIN934-8GALZNC	5310-12-156-4990	06-03	29
D8286	M5DIN934-8GALZNC	5310-12-156-4990	06-05	29
D8286	M5DIN934-8GALZNC	5310-12-156-4990	06-07	68
D8286	M5DIN934-8GALZNC	5310-12-156-4990	17-01	20
D8286	M5DIN934-8GALZNC	5310-12-156-4990	17-01	35/4
D8286	M5DIN934-8GALZNC	5310-12-156-4990	17-01	60
D8286	M5DIN934-8GALZNC	5310-12-156-4990	18-01	05
D8286	M5DIN934-8GALZNC	5310-12-156-4990	18-01	23
D8286	M5DIN934-8GALZNC	5310-12-156-4990	18-01	28
D8286	M5DIN934-8GALZNC	5310-12-156-4990	18-01	51
D8286	M5DIN934-8GALZNC	5310-12-156-4990	18-01	62
D8286	M5DIN934-8GALZNC	5310-12-156-4990	18-01	70
D8286	M5DIN934-8GALZNC	5310-12-156-4990	22-01	06
D8286	M5DIN934-8GALZNC	5310-12-156-4990	22-02	14
D8286	M5DIN934M8GALZNC		18-01	51
D8286	M6DIN934-8GALZNC	5310-12-156-4991	01-07	38
D8286	M6DIN934-8GALZNC	5310-12-156-4991	01-08	16
D8286	M6DIN934-8GALZNC	5310-12-156-4991	02-03	13
D8286	M6DIN934-8GALZNC	5310-12-156-4991	02-03	21
D8286	M6DIN934-8GALZNC	5310-12-156-4991	03-05	12
D8286	M6DIN934-8GALZNC	5310-12-156-4991	03-06	08
D8286	M6DIN934-8GALZNC	5310-12-156-4991	03-06	13

## Numerisches Verzeichnis nach ET-Kennzeichen des Herstellers

Hersteller-Kode	ET-Kennzeichen des Herstellers	Versorgungsnummer	Bild-Nr.	Ortszahl
1	2	3	4	5
D8286	M6DIN934-8GALZNC	5310-12-156-4991	04-01	09
D8286	M6DIN934-8GALZNC	5310-12-156-4991	05-01	35
D8286	M6DIN934-8GALZNC	5310-12-156-4991	06-03	09
D8286	M6DIN934-8GALZNC	5310-12-156-4991	06-05	06
D8286	M6DIN934-8GALZNC	5310-12-156-4991	06-05	14
D8286	M6DIN934-8GALZNC	5310-12-156-4991	06-06	08
D8286	M6DIN934-8GALZNC	5310-12-156-4991	06-06	13
D8286	M6DIN934-8GALZNC	5310-12-156-4991	06-06	27
D8286	M6DIN934-8GALZNC	5310-12-156-4991	06-08	51
D8286	M6DIN934-8GALZNC	5310-12-156-4991	06-08	76
D8286	M6DIN934-8GALZNC	5310-12-156-4991	07-08	35
D8286	M6DIN934-8GALZNC	5310-12-156-4991	07-08	38
D8286	M6DIN934-8GALZNC	5310-12-156-4991	07-08	64
D8286	M6DIN934-8GALZNC	5310-12-156-4991	07-08	75
D8286	M6DIN934-8GALZNC	5310-12-156-4991	11-02	15
D8286	M6DIN934-8GALZNC	5310-12-156-4991	12-04	11
D8286	M6DIN934-8GALZNC	5310-12-156-4991	12-06	15
D8286	M6DIN934-8GALZNC	5310-12-156-4991	12-07	12
D8286	M6DIN934-8GALZNC	5310-12-156-4991	17-01	24
D8286	M6DIN934-8GALZNC	5310-12-156-4991	17-01	35
D8286	M6DIN934-8GALZNC	5310-12-156-4991	17-01	39
D8286	M6DIN934-8GALZNC	5310-12-156-4991	17-01	48
D8286	M6DIN934-8GALZNC	5310-12-156-4991	18-01	15
D8286	M6DIN934-8GALZNC	5310-12-156-4991	18-01	34



## Numerisches Verzeichnis nach ET-Kennzeichen des Herstellers

Hersteller- Kode	ET-Kennzeichen des Herstellers	Versorgungsnummer	Bild-Nr.	Ortszahl
1	2	3	4	5
D8286	M6DIN934-8GALZNC	5310-12-156-4991	18-01	45
D8286	M6DIN934-8GALZNC	5310-12-156-4991	18-01	57
D8286	M6DIN934-8GALZNC	5310-12-156-4991	18-01	88
D8286	M6DIN934-8GALZNC	5310-12-156-4991	18-03	09
D8286	M6DIN934-8GALZNC	5310-12-156-4991	18-03	16
D8286	M6DIN934-8GALZNC	5310-12-156-4991	18-03	30
D8286	M6DIN934-8GALZNC	5310-12-156-4991	18-03	38
D8286	M6DIN934-8GALZNC	5310-12-156-4991	18-04	09
D8286	M6DIN934-8GALZNC	5310-12-156-4991	18-04	13
D8286	M6DIN934-8GALZNC	5310-12-156-4991	18-04	18
D8286	M6DIN934-8GALZNC	5310-12-156-4991	18-05	06
D8286	M6DIN934-8GALZNC	5310-12-156-4991	18-06	15
D8286	M6DIN934-8GALZNC	5310-12-156-4991	18-06	21
D8286	M6DIN934-8GALZNC	5310-12-156-4991	18-06	42
D8286	M6DIN934-8GALZNC	5310-12-156-4991	22-02	05
D8286	M8DIN934-8GALZNC	5310-12-144-6214	01-01	06
D8286	M8DIN934-8GALZNC	5310-12-144-6214	01-04	14
D8286	M8DIN934-8GALZNC	5310-12-144-6214	01-09	02
D8286	M8DIN934-8GALZNC	5310-12-144-6214	03-02	42
D8286	M8DIN934-8GALZNC	5310-12-144-6214	03-05	49
D8286	M8DIN934-8GALZNC	5310-12-144-6214	03-06	19
D8286	M8DIN934-8GALZNC	5310-12-144-6214	05-01	24
D8286	M8DIN934-8GALZNC	5310-12-144-6214	06-02	05
D8286	M8DIN934-8GALZNC	5310-12-144-6214	06-04	29

## Numerisches Verzeichnis nach ET-Kennzeichen des Herstellers

Hersteller-Kode	ET-Kennzeichen des Herstellers	Versorgungsnummer	Bild-Nr.	Ortszahl
1	2	3	4	5
D8286	M8DIN934-8GALZNC	5310-12-144-6214	06-04	44
D8286	M8DIN934-8GALZNC	5310-12-144-6214	06-04	49
D8286	M8DIN934-8GALZNC	5310-12-144-6214	06-05	19
D8286	M8DIN934-8GALZNC	5310-12-144-6214	07-01	07
D8286	M8DIN934-8GALZNC	5310-12-144-6214	07-03	15
D8286	M8DIN934-8GALZNC	5310-12-144-6214	07-03	18
D8286	M8DIN934-8GALZNC	5310-12-144-6214	07-03	58
D8286	M8DIN934-8GALZNC	5310-12-144-6214	12-03	21
D8286	M8DIN934-8GALZNC	5310-12-144-6214	12-05	05
D8286	M8DIN934-8GALZNC	5310-12-144-6214	12-07	15
D8286	M8DIN934-8GALZNC	5310-12-144-6214	14-01	05
D8286	M8DIN934-8GALZNC	5310-12-144-6214	14-01	40
D8286	M8DIN934-8GALZNC	5310-12-144-6214	15-01	08
D8286	M8DIN934-8GALZNC	5310-12-144-6214	18-03	42
D8286	M8DIN934-8GALZNC	5310-12-144-6214	18-04	27
D8286	M8DIN934-8GALZNC	5310-12-144-6214	18-04	38
D8286	M8X1DIN934-8GALZ NC	5310-12-144-6218	07-05	27
D8286	M8X1DIN934-8GALZ NC	5310-12-144-6218	14-01	30
D8286	M10DIN935-8GALZNC	5310-12-143-3719	02-03	09
D8286	M10DIN935-8GALZNC	5310-12-143-3719	10-01	07
D8286	M10DIN935-8GALZNC	5310-12-143-3719	11-02	26

## Numerisches Verzeichnis nach ET-Kennzeichen des Herstellers

Hersteller- Kode	ET-Kennzeichen des Herstellers	Versorgungsnummer	Bild-Nr.	Ortszahl
1	2	3	4	5
D8286	M12DIN935-8GALZNC	5310-12-143-3720	15-01	27
D8286	M8DIN935-8GALZNC	5310-12-144-6215	12-07	21
D8286	M16X1-5DIN936-04 GALZNC	5310-12-156-4985	14-02	03
D8286	M18X1-5DIN936-04 GALZNC	5310-12-156-4986	06-04	12
D8286	M20X1-5DIN936-04 GALZNC	5310-12-156-4979	10-01	24
D8286	M24X1-5DIN936-04 GALZNC	5310-12-146-7743	09-01	24
D8286	M10X1DIN937-04GA LZNC	5310-12-146-0711	14-01	33
D8286	M20X1-5DIN937-04 GALZNC	5310-12-144-4726	13-01	25
D8286	M10X1X20DIN961-1 0-9GALZN5C	5305-12-162-9732	07-08	47
D8286	M8X1X20DIN961-10 -9GALZN5C	5305-12-162-9733	09-01	05
D8286	M8X1X20DIN961-10 -9GALZN5C	5305-12-162-9733	09-01	14
D8286	M8X1X30DIN961-8- 8GALZN5C	5305-12-162-9736	14-01	28
D8286	M10X40DIN965-5-8 GALZN8C	5305-12-162-9738	16-01	21
D8286	M4X20DIN965-5-8G ALZN5C	5305-12-162-9739	18-01	82
D8286	M4X30DIN965-5-8G ALZN5C	5305-12-162-9735	14-01	22
D8286	M14X1-5DIN979-06 GALZNC	5310-12-159-4326	07-05	05

## Numerisches Verzeichnis nach ET-Kennzeichen des Herstellers

Hersteller-Kode	ET-Kennzeichen des Herstellers	Versorgungsnummer	Bild-Nr.	Ortszahl
1	2	3	4	5
D8286	M8DIN985-8GALZNC	5310-12-145-2670	13-02	07
D8286	12X18X1-5DIN988	5310-12-162-8756	11-02	23
D8286	40X50X0-1DIN988		07-06	09
D8286	40X50X0-2DIN988		07-06	09.1
D8286	40X50X0-3DIN988		07-06	09.2
D8286	40X50X0-5DIN988		07-06	09.3
D8286	40X50X1-0DIN988		07-05	09.4
D8286	42X52X0-1DIN988		07-04	06
D8286	42X52X0-2DIN988		07-04	06.1
D8286	42X52X0-3DIN988		07-04	06.2
D8286	42X52X0-5DIN988		07-04	06.3
D8286	300SDIN1041	5120-12-120-5563	26-01	15
D8286	10H11X20X16DIN14 35ST50		07-07	16
D8286	10H11X30X26DIN14 35ST50	5315-12-151-4676	12-06	17
D8286	10H11X30X26DIN14 35ST50	5315-12-151-4676	18-06	03
D8286	10H11X50X45DIN14 35ST50	5315-12-124-4153	15-01	21
D8286	10H11X65X59DIN14 35ST50-1	5315-12-162-8768	12-06	21
D8286	10H11X75X71DIN14 35ST50-1	5315-12-162-8773	18-03	10
D8286	10H11X75X71DIN14 35ST50-1	5315-12-162-8773	18-04	02
D8286	6H11X18X15DIN143 5ST50	5315-12-146-5038	07-08	61

## Numerisches Verzeichnis nach ET-Kennzeichen des Herstellers

Hersteller-Kode	ET-Kennzeichen des Herstellers	Versorgungsnummer	Bild-Nr.	Ortszahl
1	2	3	4	5
D8286	6H11X18X150DIN143 5ST50	5315-12-146-5038	07-08	72
D8286	6H11X45X390DIN143 5ST50-1	5315-12-162-8772	16-02	15
D8286	8H11X18X14-50DIN1 435ST50	5315-12-153-5605	02-03	15
D8286	8H11X22X190DIN143 5ST50	5315-12-153-5876	07-08	81
D8286	8H11X25X200DIN143 5ST50	5315-12-144-4356	12-07	24
D8286	8H11X28X230DIN143 5ST50-1	5315-12-162-8767	12-06	08
D8286	10DIN1440	5310-12-125-0226	15-01	22
D8286	3X50DIN1476	5315-12-156-4483	22-03	20
D8286	8M8X110DIN1480	5340-12-131-5903	12-07	14
D8286	3-5X14DIN1481	5315-12-156-4848	03-05	33
D8286	3X16DIN1481	5315-12-156-4485	22-02	08
D8286	5X12DIN1481	5315-12-124-0786	01-03	12
D8286	6X16DIN1481	5315-12-125-3694	02-01	09
D8286	6X24DIN1481	5315-12-126-5352	07-06	18
D8286	10X6700DIN2215	3030-12-133-5435	03-05	07
D8286	CL12DIN2353ST	4730-12-131-3966	01-08	04
D8286	10X1-5DIN2391ST3 5GZFPHRE	4710-12-143-0224	18-04	10
D8286	10X10DIN2391ST35G ZFPHRE	4710-12-136-5182	18-06	12
D8286	10X10DIN2391ST35G ZFPHRE	4710-12-136-5182	18-06	18

## Numerisches Verzeichnis nach ET-Kennzeichen des Herstellers

Hersteller- Kode	ET-Kennzeichen des Herstellers	Versorgungsnummer	Bild-Nr.	Ortszahl
1	2	3	4	5
D8286	LA10-16DIN3017W3	4730-12-161-7548	03-02	44
D8286	LA12-20DIN3017W3	4730-12-163-5849	01-08	03
D8286	LA20-32DIN3017W3	4730-12-161-7573	01-08	02
D8286	LA40-60DIN3017W3	4730-12-161-7547	03-01	57
D8286	SC125-160DIN3017 W3	4730-12-164-1809	03-03	09
D8286	SC50-70DIN3017W3	4730-12-161-7556	03-03	12
D8286	10X11DIN3110GALN I12CR	5120-12-120-4965	26-01	03
D8286	12X13DIN3110GALN I12CR	5120-12-120-6711	26-01	04
D8286	14X15DIN3110GALN I12CR	5120-12-120-5198	26-01	05
D8286	17X19DIN3110GALN I12CR	5120-12-120-5196	26-01	06
D8286	6X7DIN3110GALNI1 2CR	5120-12-120-7621	26-01	01
D8286	8X9DIN3110GALNI1 2CR	5120-12-120-7622	26-01	02
D8286	19DIN3112	5120-12-137-0819	26-01	07
D8286	AL25DIN3133		18-01	07
D8286	AL25DIN3133		18-01	40
D8286	C1M10X1DIN3410ST	4730-12-164-1813	03-05	36
D8286	A10X22X7DIN3760N BG	5330-12-125-6751	07-05	39
D8286	A28X40X7DIN3760N BG	5330-12-134-8427	01-04	23
D8286	L12DIN3861ST	4730-12-132-1953	01-08	05

## Numerisches Verzeichnis nach ET-Kennzeichen des Herstellers

Hersteller- Kode	ET-Kennzeichen des Herstellers	Versorgungsnummer	Bild-Nr.	Ortszahl
1	2	3	4	5
D8286	L15DIN3861ST	4730-12-131-3696	01-08	33
D8286	AL12DIN3870	4730-12-132-1954	01-08	06
D8286	AL15DIN3870	4730-12-132-1910	01-08	34
D8286	L12MDIN3901B	4730-12-134-0455	01-08	04/1
D8286	AM10X40DIN4626GA LZN8C	5306-12-162-7479	16-01	18
D8286	F240DIN5231LGERA UHT	5120-12-133-3595	26-01	14
D8286	180DIN5244GERAUH T	5120-12-121-1351	26-01	13
D8286	D1X6-5DIN5265	5120-12-129-4415	26-01	11
D8286	10MM3DIN5401	3110-12-125-0337	14-01	08
D8286	6-350MM3DIN5401	3110-12-122-5709	07-05	17
D8286	6MM40IN5401		01-02	13
D8286	6MM40IN5401		01-02	16
D8286	9MM3DIN5401	3110-12-124-4284	07-07	09
D8286	NUP206EDIN5412	3110-12-159-9268	09-01	17
D8286	G2X12DIN5685FEUE RVERZINKT	4010-12-148-4031	18-01	18
D8286	G2X12DIN5685FEUE RVERZINKT	4010-12-148-4031	18-01	65
D8286	D32DIN6336		06-06	05
D8286	A5-3DIN6797GALZN 8C	5310-12-143-8567	06-01	81
D8286	A6-4DIN6797GALZN 8C	5310-12-156-4913	04-01	08
D8286	J19DTN6797GALZN8 C	5310-12-151-6113	06-04	11

## Numerisches Verzeichnis nach ET-Kennzeichen des Herstellers

Hersteller-Kode	ET-Kennzeichen des Herstellers	Versorgungsnummer	Bild-Nr.	Ortszahl
1	2	3	4	5
D8286	J6-4DIN6797GALZN 8C	5310-12-156-4956	06-01	19
D8286	J6-4DIN6797GALZN 8C	5310-12-156-4956	06-05	07
D8286	J6-4DIN6797GALZN 8C	5310-12-156-4956	06-05	15
D8286	J6-4DIN6797GALZN 8C	5310-12-156-4956	07-08	21
D8286	V3-2DIN6797GALZN 8C	5310-12-164-4768	03-02	28/1
D8286	3-2DIN6799	5365-12-156-4667	06-01	39
D8286	4DIN6799	5365-12-156-4668	03-02	32
D8286	5DIN6799	5365-12-156-4494	03-02	12
D8286	3X3-7DIN6888	5315-12-156-4501	03-05	17
D8286	3X3-7DIN6888	5315-12-156-4501	06-01	68
D8286	5X6-5DIN6888	5315-12-156-4505	01-04	10
D8286	5X6-5DIN6888	5315-12-156-4505	01-05	29
D8286	5X6-5DIN6888	5315-12-156-4505	06-01	03
D8286	5X6-5DIN6888	5315-12-156-4505	07-04	04
D8286	5X7-5DIN6888	5315-12-156-4506	14-02	13
D8286	6X7-5DIN6888	5315-12-124-4355	07-05	04
D8286	A5X10X9DIN7331SC HWARZ	5320-12-147-1151	18-06	35
D8286	83X6DIN7338CU		12-01	14
D8286	83X6DIN7338CU		12-02	08
D8286	83X6DIN7338CU		12-02	28
D8286	840DIN7465MSST60 14	5340-12-129-3078	26-01	23



## Numerisches Verzeichnis nach ET-Kennzeichen des Herstellers

Hersteller-Kode	ET-Kennzeichen des Herstellers	Versorgungsnummer	Bild-Nr.	Ortszahl
1	2	3	4	5
D8286	C40RDIN7465MSST6 014	5340-12-120-1893	18-01	71
D8286	A10X16DIN7603CU	5330-12-156-4519	12-04	01
D8286	A10X16DIN7603CU	5330-12-156-4519	12-05	01
D8286	A10X16DIN7603VF	5330-12-120-8158	12-03	15
D8286	A12X15-5DIN7603A L	5330-12-144-6116	07-02	15
D8286	A12X15-5DIN7603V F	5330-12-147-1831	03-02	35
D8286	A12X16DIN7603CU	5330-12-156-4520	01-07	21
D8286	A12X16DIN7603VF	5330-12-156-4534	03-04	05
D8286	A12X16DIN7603VF	5330-12-156-4534	03-04	07
D8286	A12X18DIN7603CU	5330-12-156-4521	01-07	19
D8286	A12X18DIN7603CU	5330-12-156-4521	01-07	27
D8286	A12X18DIN7603CU	5330-12-156-4521	12-03	17
D8286	A12X18DIN7603CU	5330-12-156-4521	12-04	03
D8286	A12X18DIN7603CU	5330-12-156-4521	12-05	03
D8286	A18X22DIN7603VF	5330-12-156-4605	03-05	35
D8286	A22X27DIN7603CU	5330-12-156-4529	01-07	28
D8286	A6-5X9-5DIN7603V F	5330-12-151-3376	03-05	38
D8286	C10X14DIN7603STA S	5330-12-156-4542	01-06	15
D8286	C14X20DIN7603STA S	5330-12-156-4541	01-08	27
D8286	C14X20DIN7603STA S	5330-12-156-4541	07-02	10

## Numerisches Verzeichnis nach ET-Kennzeichen des Herstellers

Hersteller- Kode	ET-Kennzeichen des Herstellers	Versorgungsnummer	Bild-Nr.	Ortszahl
1	2	3	4	5
D8286	C22X27DIN7603STA S	5330-12-156-4609	07-02	21
D8286	C6-5X9-5DIN7603S TAS	5330-12-162-5661	07-05	42
D8286	AM12X1-5DIN7604- 5-8	5365-12-142-8096	03-04	04
D8286	AM12X1-5DIN7604- 5-8PHR	5365-12-124-1049	07-02	14
D8286	AM14X1-5DIN7604- 5-8PHR	5365-12-124-1050	07-02	09
D8286	AM22X1-5DIN7604- 5-8PHR	5365-12-124-1056	07-02	20
D8286	AM22X1-5DIN7604- 5-8PHR	5365-12-124-1056	16-02	22
D8286	A6DIN7623-6-8	4730-12-124-1298	01-07	20
D8286	A6DIN7623-6-8	4730-12-124-1298	01-07	24
D8286	A6DIN7623-6-8	4730-12-124-1298	03-02	34
D8286	C4DIN7623-6-8	4730-12-126-0860	01-06	16
D8286	C6DIN7623-6-8	4730-12-127-0690	03-04	08
D8286	A6DIN7627FLUSZST AHL	4730-12-124-1085	01-07	22
D8286	BVG8DIN7757	2640-12-120-8011	13-02	10
D8286	33DIN7757	2640-12-120-7990	13-02	14
D8286	2DIN7771	5310-12-162-4963	13-02	11
D8286	C50X2DIN7956ST	5340-12-141-2775	18-03	04
D8286	8DIN7980GALZN8C	5310-12-146-2679	03-02	06
D8286	B3-5X9-5DIN7981G AL7N8C	5305-12-142-5701	07-03	40

## Numerisches Verzeichnis nach ET-Kennzeichen des Herstellers

Hersteller-Kode	ET-Kennzeichen des Herstellers	Versorgungsnummer	Bild-Nr.	Ortszahl
1	2	3	4	5
D8286	B3-9X16DIN7981GA LZN8C	5305-12-142-5705	18-05	23
D8286	B4-2X13DIN7981GA LZN8C	5305-12-142-5718	06-08	52
D8286	B4-2X13DIN7981GA LZN8C	5305-12-142-5718	12-04	24
D8286	B4-2X13DIN7981GA LZN8C	5305-12-142-5718	12-05	15
D8286	B4-2X13DIN7981GA LZN8C	5305-12-142-5718	12-07	33
D8286	B4-8X16DIN7981GA LZN8C	5305-12-142-5731	05-01	17
D8286	M8X30DIN7984GALZ N5C	5305-12-142-8486	02-02	07
D8286	M3X12DIN7985-4-8 GALZN5C	5305-12-149-3960	06-08	54
D8286	M3X15DIN7985-4-8 GALZN5C	5305-12-142-5522	18-04	30
D8286	M4X20DIN7985-4-8 GALZN5C	5305-12-142-5535	06-09	44
D8286	M4X20DIN7985-4-8 GALZN5C	5305-12-142-5535	22-01	08
D8286	M5X10DIN7985-4-8 GALZN5C	5305-12-146-8145	06-01	82
D3286	M5X10DIN7985-4-8 GALZN5C	5305-12-146-8145	06-03	27
D8286	M5X10DIN7985-4-8 GALZN5C	5305-12-146-8145	06-07	66
D8286	M5X12DIN7985-4-8 GALZN5C	5305-12-142-5547	17-01	17
D8286	M5X12DIN7985-4-8 GALZN5C	5305-12-142-5547	18-06	45

## Numerisches Verzeichnis nach ET-Kennzeichen des Herstellers

Hersteller- Kode	ET-Kennzeichen des Herstellers	Versorgungsnummer	Bild-Nr.	Ortszahl
1	2	3	4	5
D8286	M5X12DIN7985-4-8 GALZN5C	5305-12-142-5547	22-01	04
D8286	M5X15DIN7985-4-8 GALZN5C	5305-12-142-5550	06-03	21
D8286	M5X15DIN7985-4-8 GALZN5C	5305-12-142-5550	17-01	17/1
D8286	M5X15DIN7985-4-8 GALZN5C	5305-12-142-5550	17-01	57
D8286	M6X12DIN7985-4-8 GALZN5C	5305-12-142-5568	06-03	07
D8286	M6X12DIN7985-4-8 GALZN5C	5305-12-142-5568	06-08	49
D8286	M6X20DIN7985-4-8 GALZN5C	5305-12-142-5576	06-09	37
D8286	M6X20DIN7985-4-8 GALZN5C	5305-12-142-5576	06-09	41
D8286	AM5X10DIN7987-4- 8GALZN5C	5305-12-142-5546	03-06	21
D8286	AM5X10DIN7987-4- 8GALZN5C	5305-12-142-5546	18-01	25
D8286	AM5X10DIN7987-4- 8GALZN5C	5305-12-142-5546	18-01	59
D8286	AM5X12DIN7987-4- 8GALZN5C	5305-12-142-5548	22-02	11
D8286	AM5X20DIN7987-4- 8GALZN5C	5305-12-142-5553	18-05	21
D8286	AM6X15DIN7987-4- 8GALZN5C	5305-12-142-5573	06-06	10
D8286	AM6X15DIN7987-4- 8GALZN5C	5305-12-142-5573	18-01	31
D8286	AM6X15DIN7987-4- 8GALZN5C	5305-12-142-5573	18-01	54

## Numerisches Verzeichnis nach ET-Kennzeichen des Herstellers

Hersteller-Kode	ET-Kennzeichen des Herstellers	Versorgungsnummer	Bild-Nr.	Ortszahl
1	2	3	4	5
D8286	AM6X15DIN7987-4-8GALZN5C	5305-12-142-5573	18-03	05
D8286	AM6X15DIN7987-4-8GALZN5C	5305-12-142-5573	18-05	04
D8286	AM6X20DIN7987-4-8GALZN5C	5305-12-142-5577	15-01	15
D8286	AM8X15DIN7987-4-8GALZN5C	5305-12-142-5588	13-01	14
D8286	AM8X25DIN7987-4-8GALZN5C	5305-12-148-1496	18-05	11
D8286	A6DIN7993		07-02	08
D8286	4X20DIN7997ST	5305-12-162-9740	18-06	37
D8286	1X25-4X59DIN8188		11-02	02
D8286	A8-4DIN9021MS	5310-12-147-2016	07-08	56
D8286	A8-4DIN9021STGALZN8C	5310-12-162-8764	11-02	09
D8286	B10-5DIN9021STGALZN8C	5310-12-145-4776	02-03	07
D8286	B13DIN9021STPHRB83	5310-12-139-8307	15-01	26
D8286	B13DIN9021STPHRB83	5310-12-139-8307	16-01	06
D8286	B5-3DIN9021ST	5310-12-146-1314	17-01	18
D8286	B5-3DIN9021ST	5310-12-146-1314	17-01	35/2
D8286	B5-3DIN9021ST	5310-12-146-1314	17-01	58
D8286	B5-3DIN9021STB1D	5310-12-151-3100	01-07	08
D8286	B5-3DIN9021STB1D	5310-12-151-3100	01-07	14
D8286	B5-3DIN9021STB1D	5310-12-151-3100	01-07	33

## Numerisches Verzeichnis nach ET-Kennzeichen des Herstellers

Hersteller-Kode	ET-Kennzeichen des Herstellers	Versorgungsnummer	Bild-Nr.	Ortszahl
1	2	3	4	5
D8286	B6-4DIN9021STGAL ZN8C	5310-12-146-3860	01-07	36
D8286	B6-4DIN9021STGAL ZN8C	5310-12-146-3860	03-06	16
D8286	B6-4DIN9021STGAL ZN8C	5310-12-146-3860	05-01	37
D8286	B6-4DIN9021STGAL ZN8C	5310-12-146-3860	06-03	05
D8286	B6-4DIN9021STGAL ZN8C	5310-12-146-3860	06-06	11
D8286	B6-4DIN9021STGAL ZN8C	5310-12-146-3860	17-01	09
D8286	B6-4DIN9021STGAL ZN8C	5310-12-146-3860	17-01	64
D8286	B6-4DIN9021STGAL 7N8C	5310-12-146-3860	18-03	28
D8286	B6-4DIN9021STGAL ZN8C	5310-12-146-3860	18-04	15
D8286	B6-4DIN9021STGAL ZN8C	5310-12-146-3860	18-06	40
D8286	B8-4DIN9021ST	5310-12-133-3677	18-01	77/1
D8286	B8-4DIN9021STGAL ZN8C	5310-12-154-2190	13-02	06
D8286	DIN13164	6545-12-291-0002	26-02	03
D8286	78-5X71-7X2FIFCR DIN24910		01-04	35
D8286	78X71-2X2FIFCRDI N24910		01-04	29
D8286	79X72-2X2FIFCRDI N24910		01-04	41
D8286	78-5X71-7X2-5FDI N24930		01-04	34

## Numerisches Verzeichnis nach ET-Kennzeichen des Herstellers

Hersteller-Kode	ET-Kennzeichen des Herstellers	Versorgungsnummer	Bild-Nr.	Ortszahl
1	2	3	4	5
D8286	78X71-2X2-5FDIN2 4930		01-04	28
D8286	79X72-2X2-5FDIN2 4930		01-04	40
D8286	78-5X71-7X4FDIN2 4948		01-04	33
D8286	78X71-2X4FDIN249 48		01-04	27
D8286	79X72-2X4FDIN249 48		01-04	39
D8286	B10X0-7DIN40621S W	5970-12-124-1929	06-09	22
D8286	B10X0-7DIN40621S W	5970-12-124-1929	06-09	34
D8286	B11X0-7DIN40621S W	5970-12-164-2340	06-07	55
D8286	B11X0-7DIN40621S W	5970-12-164-2340	06-08	19
D8286	B11X0-7DIN40621S W	5970-12-164-2340	06-08	34
D8286	B11X0-7DIN40621S W	5970-12-164-2340	06-08	37
D8286	B11X0-7DIN40621S W	5970-12-164-2340	06-09	20
D8286	B12X0-8DIN40621S W	5970-12-124-1930	06-08	21
D8286	B12X0-8DIN40621S W	5970-12-124-1930	06-09	32
D8286	B13X0-8DIN40621S W	5970-12-151-1996	06-09	25
D8286	B16X1DIN40621SW	5970-12-124-1931	06-08	20

## Numerisches Verzeichnis nach ET-Kennzeichen des Herstellers

Hersteller- Kode	ET-Kennzeichen des Herstellers	Versorgungsnummer	Bild-Nr.	Ortszahl
1	2	3	4	5
D8286	B18X1DIN40621SW	5970-12-139-6003	06-09	28
D8286	B20X1-2DIN40621S W	5970-12-124-1932	06-08	33
D8286	B4X0-5DIN40621SW	5970-12-124-1925	06-07	53
D8286	B4X0-5DIN40621SW	5970-12-124-1925	06-07	59
D8286	B4X0-5DIN40621SW	5970-12-124-1925	06-08	40
D8286	B4X0-5DIN40621SW	5970-12-124-1925	06-08	42
D8286	B5X0-6DIN40621SW	5970-12-124-1926	06-09	33
D8286	B6X0-6DIN40621SW	5970-12-124-1927	06-02	13
D8286	B6X0-6DIN40621SW	5970-12-124-1927	06-07	05
D8286	B6X0-6DIN40621SW	5970-12-124-1927	06-07	52
D8286	B6X0-6DIN40621SW	5970-12-124-1927	06-07	54
D8286	B6X0-6DIN40621SW	5970-12-124-1927	06-07	56
D8286	B6X0-6DIN40621SW	5970-12-124-1927	06-07	60
D8286	B6X0-6DIN40621SW	5970-12-124-1927	06-08	23
D8286	B6X0-6DIN40621SW	5970-12-124-1927	06-09	24
D8286	B6X0-6DIN40621SW	5970-12-124-1927	06-09	27
D8286	B7X0-7DIN40621SW	5970-12-136-8486	06-02	23
D8286	B7X0-7DIN40621SW	5970-12-136-8486	06-02	29
D8286	B8X0-7DIN40621SW	5970-12-124-1928	06-07	06
D8286	B9X0-7DIN40621SW	5970-12-137-7486	06-02	37
D8286	B9X0-7DIN40621SW	5970-12-137-7486	06-09	29
D8286	A5X2-3DIN46225	5940-12-146-3324	06-07	58
D8286	A5X2-3DIN46225	5940-12-146-3324	06-08	16



## Numerisches Verzeichnis nach ET-Kennzeichen des Herstellers

Hersteller-Kode	ET-Kennzeichen des Herstellers	Versorgungsnummer	Bild-Nr.	Ortszahl
1	2	3	4	5
D8286	A5X3-4DIN46225	5940-12-146-3325	06-07	13
D8286	A5X3-4DIN46225	5940-12-146-3325	05-08	26
D8286	A5X4-5DIN46225	5940-12-146-3326	06-07	13/1
D8286	A6X3-4DIN46225	5940-12-146-3329	06-08	28
D8286	B4X2-3DIN46225	5940-12-146-3338	06-07	15
D8286	B4X2-3DIN46225	5940-12-146-3338	06-08	25
D8286	B5X4-5DIN46225	5940-12-164-2339	06-07	24
D8286	A1-5-7DIN46228	5940-12-138-4240	06-07	69
D8286	A1-5-7DIN46228	5940-12-138-4240	05-08	44
D8286	A1-5-7DIN46228	5940-12-138-4240	06-09	35
D8286	A2-5-7DIN46228	5940-12-138-4241	06-07	71
D8286	A4-9DIN46228	5940-12-146-8099	06-07	70
D8286	A4-9DIN46228	5940-12-146-8099	06-08	45
D8286	6-25DIN46234	5940-12-146-8499	05-02	34
D8286	10-16DIN46235		05-08	60
D8286	10-16DIN46235		06-08	64
D8286	6-16DIN46235		05-08	61
D8286	8-16DIN46235	5940-12-164-2341	06-08	31
D8286	6-3X2-5DIN46247M S	5940-12-129-1827	05-02	08
D8286	6-3X2-5DIN46247M S	5940-12-129-1827	06-07	21
D8286	6-3X2-5DIN46247M S	5940-12-129-1827	06-08	15
D8286	6-3X2-5DIN46247M S	5940-12-129-1827	06-08	71

## Numerisches Verzeichnis nach ET-Kennzeichen des Herstellers

Hersteller- Code	ET-Kennzeichen des Herstellers	Versorgungsnummer	Bild-Nr.	Ortszahl
1	2	3	4	5
D8286	6-3X2-5DIN46248M S		06-08	73
D8286	CPG11DIN46255MS	5975-12-145-5546	06-05	02
D8286	CPG11DIN46255MS	5975-12-145-5546	06-05	10
D8286	CPG11DIN46255MS	5975-12-145-5546	06-05	18
D8286	NYAF16DIN47702SW	6145-12-124-6828	06-08	32
D8286	AM6DIN71412	4730-12-125-0310	09-01	10
D8286	AM8X1DIN71412	4730-12-125-0313	02-03	03
D8286	AM8X1DIN71412	4730-12-125-0313	07-08	11
D8286	AM8X1DIN71412	4730-12-125-0313	09-01	03
D8286	AM8X1DIN71412	4730-12-125-0313	10-02	05
D8286	AM8X1DIN71412	4730-12-125-0313	14-02	20
D8286	BM8X1DIN71412	4730-12-124-1174	10-01	16
D8286	CM8X1DIN71412	4730-12-124-1176	07-08	52
D8286	CM8X1DIN71412	4730-12-124-1176	14-01	07
D8286	G6X12DIN71752-35 S20K	5340-12-125-3652	07-08	60
D8286	G6X12DIN71752-35 S20K	5340-12-125-3652	07-08	71
D8286	AS10DIN71802	3040-12-124-4566	07-08	36
D8286	S10DIN71805	5340-12-124-1222	07-08	37
D8286	S13DIN71805	5340-12-124-1223	07-03	20
D8286	EDIN71974	3110-12-162-3471	14-02	11
D8286	GDIN72331	5940-12-164-2338	06-06	21
D8286	A16DIN72551SW		06-08	59

## Numerisches Verzeichnis nach ET-Kennzeichen des Herstellers

Hersteller- Kode	ET-Kennzeichen des Herstellers	Versorgungsnummer	Bild-Nr.	Ortszahl
1	2	3	4	5
D8286	A16DIN72551SW		06-08	63
D8286	B1-5DIN72551BL	6145-12-131-4789	06-07	20
D8286	B1-5DIN72551BL	6145-12-131-4789	06-08	18
D8286	B1-5DIN72551BLGN	6145-12-143-8006	06-08	17
D8286	B1-5DIN72551BLWS	6145-12-131-4788	06-07	08
D8286	B1-5DIN72551BR	6145-12-124-4586	06-07	18
D8286	B1-5DIN72551BR	6145-12-124-4586	06-07	19
D8286	B1-5DIN72551BR	6145-12-124-4586	06-07	38
D8286	B1-5DIN72551BR	6145-12-124-4586	06-07	40
D8286	B1-5DIN72551BR	6145-12-124-4586	06-07	41
D8286	B1-5DIN72551BR	6145-12-124-4586	06-07	50
D8286	B1-5DIN72551BR	6145-12-124-4586	06-08	22
D8286	B1-5DIN72551BR	6145-12-124-4586	06-08	69
D8286	B1-5DIN72551BR	6145-12-124-4586	06-09	19
D8286	B1-5DIN72551BR	6145-12-124-4586	06-09	21
D8286	B1-5DIN72551BR	6145-12-124-4586	06-09	23
D8286	B1-5DIN72551BR	6145-12-124-4586	06-09	26
D8286	B1-5DIN72551BR	6145-12-124-4586	06-09	30
D8286	B1-5DIN72551BR	6145-12-124-4586	06-09	31
D8286	B1-5DIN72551GE	6145-12-131-4774	06-07	04
D8286	B1-5DIN72551GE	6145-12-131-4774	06-07	09
D8286	B1-5DIN72551GE	6145-12-131-4774	06-07	48
D8286	B1-5DIN72551GN	6145-12-131-4771	06-08	09
D8286	B1-5DIN72551GN	6145-12-131-4771	06-09	04

## Numerisches Verzeichnis nach ET-Kennzeichen des Herstellers

Hersteller-Kode	ET-Kennzeichen des Herstellers	Versorgungsnummer	Bild-Nr.	Ortszahl
1	2	3	4	5
D8286	B1-5DIN72551GN	6145-12-131-4771	06-09	05
D8286	B1-5DIN72551GN	6145-12-131-4771	06-09	06
D8286	B1-5DIN72551GRR T	6145-12-131-4759	06-07	47
D8286	B1-5DIN72551GRR T	6145-12-131-4759	06-07	49
D8286	B1-5DIN72551GRR T	6145-12-131-4759	06-08	08
D8286	B1-5DIN72551GRR T	6145-12-131-4759	06-09	11
D8286	B1-5DIN72551GRR T	6145-12-131-4759	06-09	12
D8286	B1-5DIN72551GRR T	6145-12-131-4759	06-09	13
D8286	B1-5DIN72551GRSW	6145-12-131-4758	06-07	03
D8286	B1-5DIN72551RT	6145-12-131-4769	06-07	10
D8286	B1-5DIN72551SW	6145-12-124-2961	06-02	09
D8286	B1-5DIN72551SW	6145-12-124-2961	06-02	10
D8286	B1-5DIN72551SW	6145-12-124-2961	06-02	11
D8286	B1-5DIN72551SW	6145-12-124-2961	06-07	31
D8286	B1-5DIN72551SW	6145-12-124-2961	06-07	33
D8286	B1-5DIN72551SW	6145-12-124-2961	06-07	36
D8286	B1-5DIN72551SW	6145-12-124-2961	06-08	03
D8286	B1-5DIN72551SW	6145-12-124-2961	06-08	04
D8286	B1-5DIN72551SW	6145-12-124-2961	06-08	06
D8286	B1-5DIN72551SW	6145-12-124-2961	06-08	14
D8286	B1-5DIN72551SWGE	6145-12-131-4783	06-07	42
D8286	B1-5DIN72551SWGE	6145-12-131-4783	06-07	46
D8286	B1-5DIN72551SWG N	6145-12-131-4778	06-07	11
D8286	B1-5DIN72551SWG N	6145-12-131-4778	06-07	12

## Numerisches Verzeichnis nach ET-Kennzeichen des Herstellers

Hersteller- Kode	ET-Kennzeichen des Herstellers	Versorgungsnummer	Bild-Nr.	Ortszahl
1	2	3	4	5
D8286	B1-5DIN72551SWGN	6145-12-131-4778	06-08	11
D8286	B1-5DIN72551SWGN	6145-12-131-4778	06-09	18
D8286	B1-5DIN72551SWGN RT	6145-12-143-1167	06-07	39
D8286	B1-5DIN72551SWGR	6145-12-143-8007	06-07	37
D8286	B1-5DIN72551SWGR	6145-12-143-8007	06-07	44
D8286	B1-5DIN72551SWGR	6145-12-143-8007	06-08	07
D8286	B1-5DIN72551SWGR	6145-12-143-8007	06-09	08
D8286	B1-5DIN72551SWGR	6145-12-143-8007	06-09	09
D8286	B1-5DIN72551SWGR	6145-12-143-8007	06-09	10
D8286	B1-5DIN72551SWRT	6145-12-131-4779	06-08	05
D8286	B1-5DIN72551SWRT	6145-12-131-4779	06-08	24
D8286	B1-5DIN72551SWRT	6145-12-131-4779	06-09	14
D8286	B1-5DIN72551SWRT	6145-12-131-4779	06-09	15
D8286	B1-5DIN72551SWRT	6145-12-131-4779	06-09	16
D8286	B1-5DIN72551SWWS	6145-12-131-4776	06-07	07
D8286	B1-5DIN72551SWWS	6145-12-131-4776	06-07	16
D8286	B1-5DIN72551SWWS	6145-12-131-4776	06-07	17
D8286	B1-5DIN72551SWWS	6145-12-131-4776	06-08	12
D8286	B1-5DIN72551SWWS	6145-12-131-4776	06-09	07
D8286	B1-5DIN72551SWWS GN	6145-12-131-4784	06-07	14
D8286	B1-5DIN72551SWWS GN	6145-12-131-4784	06-07	43
D8286	B1-5DIN72551SWWS RT	6145-12-143-1168	06-08	02

## Numerisches Verzeichnis nach ET-Kennzeichen des Herstellers

Hersteller- Kode	ET-Kennzeichen des Herstellers	Versorgungsnummer	Bild-Nr.	Ortszahl
1	2	3	4	5
D8286	B1-5DIN72551SWWS RT	6145-12-143-1168	06-09	17
D8286	B1-5DIN72551WS	6145-12-131-4756	06-07	02
D8286	B1-5DIN72551WS	6145-12-131-4756	05-07	35
D8286	B1-5DIN72551WSGE	6145-12-131-4767	06-07	32
D8286	B1-5DIN72551WSGE	6145-12-131-4767	05-07	34
D8286	B1-5DIN72551WSGN	6145-12-131-4766	05-07	45
D8286	B2-5DIN72551RT	6145-12-131-1028	05-07	22
D8286	B2-5DIN72551RT	6145-12-131-1028	06-07	23
D8286	B2-5DIN72551RT	6145-12-131-1028	06-07	27
D8286	B2-5DIN72551RT	6145-12-131-1028	06-07	28
D8286	B2-5DIN72551RT	6145-12-131-1028	06-07	29
D8286	B2-5DIN72551RT	6145-12-131-1028	06-07	30
D8286	B2-5DIN72551RT	6145-12-131-1028	06-08	10
D8286	B2-5DIN72551RT	6145-12-131-1028	06-08	27
D8286	B2-5DIN72551RT	6145-12-131-1028	06-08	29
D8286	B2-5DIN72551SW	6145-12-124-2960	06-07	25
D8286	B2-5DIN72551SW	6145-12-124-2960	06-07	26
D8286	B2-5DIN72551SWGE	6145-12-143-1585	06-08	13
D8286	B2-5DIN72551SWGE	6145-12-143-1585	06-03	68
D8286	ZB1X7DIN72561		06-02	24
D8286	ZB1X7DIN72561		06-02	30
D8286	1X10DIN72571ST	5340-12-130-8816	06-07	64
D8286	1X10DIN72571ST	5340-12-130-8816	06-09	43

## Numerisches Verzeichnis nach ET-Kennzeichen des Herstellers

Hersteller-Kode	ET-Kennzeichen des Herstellers	Versorgungsnummer	Bild-Nr.	Ortszahl
1	2	3	4	5
D8286	1X10DIN72571ST	5340-12-130-8816	12-07	32
D8286	1X15DIN72571ST	5340-12-141-3481	06-07	65
D8286	1X15DIN72571ST	5340-12-141-3481	12-07	34
D8286	1X18DIN72571ST	5340-12-129-2640	06-08	48
D8286	1X18DIN72571ST	5340-12-129-2640	06-09	40
D8286	1X5DIN72571STGES CHWAERZT	5340-12-120-8052	12-04	23
D8286	1X5DIN72571STGES CHWAERZT	5340-12-120-8052	12-05	14
D8286	A25DIN72581	5920-12-135-1430	26-03	09
D8286	A8DIN72581	5920-12-120-7787	06-03	24
D8286	A8DIN72581	5920-12-120-7787	26-03	08
D8286	A6DIN72582	5920-12-122-9266	06-03	20
D8286	DDIN72591	5935-12-121-7285	06-03	14
D8286	B12V35-35WDIN726 01	6240-12-120-7955	06-04	13
D8286	B12V35-35WDIN726 01	6240-12-120-7955	26-03	02
D8286	G12V5WDIN72601	6240-12-120-7998	06-05	08
D8286	G12V5WDIN72601	6240-12-120-7998	06-05	26
D8286	G12V5WDIN72601	6240-12-120-7998	26-03	04
D8286	HL12V4WDIN72601	6240-12-129-3450	06-04	14
D8286	HL12V4WDIN72601	6240-12-129-3450	06-04	31
D8286	HL12V4WDIN72601	6240-12-129-3450	26-03	05
D8286	H12V2WDIN72601	6240-12-120-7996	06-03	13
D8286	H12V2WDIN72601	6240-12-120-7996	06-05	16

## Numerisches Verzeichnis nach ET-Kennzeichen des Herstellers

Hersteller-Kode	ET-Kennzeichen des Herstellers	Versorgungsnummer	Bild-Nr.	Ortszahl
1	2	3	4	5
D8286	H12V2WDIN72601	6240-12-120-7996	06-05	25
D8286	H12V2WDIN72601	6240-12-120-7996	26-03	06
D8286	J12V2WDIN72601	6240-12-121-2687	25-03	07
D8286	RL12V21WDIN72601	6240-12-159-7268	06-05	24
D8286	RL12V21WDIN72601	6240-12-159-7268	26-03	03/1
D8286	R12V18WDIN72601	6240-12-140-5265	06-04	30
D8286	R12V18WDIN72601	6240-12-140-5265	06-04	45
D8286	R12V18WDIN72601	6240-12-140-5265	26-03	03
D8286	C20DIN73123	5365-12-148-7586	01-04	31
D8286	C20DIN73123	5365-12-148-7586	01-04	37
D8286	C20DIN73123	5365-12-148-7586	01-04	43
D8286	B8X12DIN73379	4720-12-121-2515	03-02	43
D8286	B8X12DIN73379	4720-12-121-2515	03-04	16
D8286	B8X12DIN73379	4720-12-121-2515	03-04	17
D8286	B8X12DIN73379	4720-12-121-2515	03-04	18
D8286	DV80DIN73400	2910-12-146-5926	03-04	02
D8286	B4-75DIN74234		12-04	09
D8286	B4-75DIN74234		12-04	18
D8286	B4-75DIN74234		12-04	20
D8286	B4-75DIN74234		12-05	06
D8286	B4-75DIN74234		12-05	13
D8286	B14DIN74361-8GAL ZNC	5310-12-148-1614	13-02	16
D8286	C14-5DIN74361GAL ZN8C	5310-12-159-9340	13-02	15



**Numerisches Verzeichnis  
nach ET-Kennzeichen des Herstellers**

Hersteller- Kode	ET-Kennzeichen des Herstellers	Versorgungsnummer	Bild-Nr.	Ortszahl
1	2	3	4	5
08286	8DIN76031	4010-12-120-5154	26-02	17

## Numerisches Verzeichnis nach Versorgungsnummern

Hersteller-Kode	Versorgungsnummer	ET-Kennzeichen des Herstellers	Bild-Nr.	Ortszahl
1	2	3	4	5
D9455	1670-12-137-4640	1670-010	26-01	26
D8009	2510-12-131-1145	2876-140	22-03	11
D8009	2510-12-138-5122	2638-103	18-01	30
D8009	2510-12-159-9270	8082-675	15-01	03
D8009	2510-12-159-9271	8082-324	16-01	01
D8009	2510-12-159-9272	8082-325	16-01	16
D8009	2510-12-159-9273	8082-302	16-01	14
D8009	2510-12-159-9274	8082-458	16-02	02
D8009	2510-12-159-9275	8082-459	16-02	01
D8009	2510-12-159-9286	8082-745	18-03	01
D8009	2510-12-159-9287	8082-767	18-04	01
D8009	2510-12-159-9288	8082-798	18-02	01
D8009	2510-12-162-3421	8082-157	07-01	05
D8009	2510-12-162-3433	8082-434	07-08	49
D8009	2510-12-162-3449	8082-154	11-02	06
D8009	2510-12-162-3450	8082-155	11-02	07
D8009	2510-12-162-3472	8081-931	15-01	01
D8009	2510-12-162-3474	8082-668	15-01	04
D8009	2510-12-162-3475	8082-792	15-01	05
D8009	2510-12-162-3476	8082-210	15-01	12
D8009	2510-12-162-3477	8082-382	15-01	18
D8009	2510-12-162-3478	8082-381	15-01	19
D8009	2510-12-162-3479	8082-074	16-01	03
D8009	2510-12-162-3480	8082-073	16-01	04

## Numerisches Verzeichnis nach Versorgungsnummern

Hersteller-Kode	Versorgungsnummer	ET-Kennzeichen des Herstellers	Bild-Nr.	Ortszahl
1	2	3	4	5
D8009	2510-12-162-3482	8082-319	16-01	31
D8009	2510-12-162-3483	8082-625	16-02	07
D8009	2510-12-162-3484	8061-820	16-02	14
D8009	2510-12-162-3486	8082-699	17-01	13
D8009	2510-12-162-3487	8082-698	17-01	15
D8009	2510-12-162-3488	8082-343	17-01	28
D8009	2510-12-162-3489	8082-342	17-01	30
D8009	2510-12-162-3490	8082-827	17-01	51
D8009	2510-12-162-3491	8082-826	17-01	52
D8009	2510-12-162-3492	8082-775	18-02	02
D8009	2510-12-162-3493	8082-799	18-02	03
D8009	2510-12-162-3976	8082-802	10-02	10
D8009	2510-12-162-3977	8082-599	10-02	11
D8009	2510-12-162-3983	8065-412	15-01	17
D8009	2510-12-162-3984	8061-678	15-01	20
D8009	2510-12-162-3985	8063-925	17-01	01
D8009	2510-12-162-3986	8063-977	17-01	02
D8009	2510-12-162-3987	8082-035	17-01	06
D8009	2510-12-162-3988	8082-836	17-01	10
D8009	2510-12-162-3989	8082-450	17-01	31
D8009	2510-12-162-3990	8082-789	17-01	40
D8009	2510-12-162-3991	8082-833	17-01	54
D8009	2510-12-162-3992	8082-835	17-01	56
D8009	2510-12-162-3993	8082-687	18-01	78

## Numerisches Verzeichnis nach Versorgungsnummern

Hersteller-Kode	Versorgungsnummer	ET-Kennzeichen des Herstellers	Bild-Nr.	Ortszahl
1	2	3	4	5
D8009	2510-12-162-3994	8081-826	18-03	02
D8009	2510-12-162-3995	8081-965	18-03	03
D8009	2510-12-162-3996	8082-282	18-03	31
D8009	2510-12-162-3997	8082-281	18-03	32
D8009	2510-12-162-4002	8082-754	18-06	02
D8009	2510-12-162-4003	8081-735	18-06	09
D8009	2510-12-162-4003	8081-735	18-06	25
D8009	2510-12-162-4004	8065-219	18-06	11
D8009	2510-12-162-4004	8065-219	18-06	17
D8009	2510-12-162-4432	8082-715	18-03	25
D8009	2510-12-162-4433	8082-714	18-03	26
D8009	2510-12-162-4434	8082-708	18-04	14
D8009	2510-12-162-4435	8081-743	18-06	16
D8009	2510-12-162-4436	8082-534	18-06	38
D8009	2510-12-162-4968	8082-496	18-03	33
D8009	2510-12-162-4969	8082-495	18-03	34
D8009	2510-12-162-4970	8082-721	18-04	04
D8009	2510-12-162-4971	8082-138	18-04	19
D8009	2510-12-162-4972	8082-137	18-04	20
D8009	2510-12-162-4973	8082-136	18-04	23
D8009	2510-12-162-4974	8082-724	18-06	01
D8009	2510-12-162-4976	8082-710	18-06	10
D8009	2510-12-162-5384	8082-809	18-04	28
D8009	2510-12-164-2333	8082-490	01-01	02

## Numerisches Verzeichnis nach Versorgungsnummern

Hersteller-Kode	Versorgungsnummer	ET-Kennzeichen des Herstellers	Bild-Nr.	Ortszahl
1	2	3	4	5
D8009	2510-12-164-2337	8082-696	06-03	01
D8009	2520-12-125-0983	0035-005	10-01	13
D8009	2520-12-125-1213	0036-053	10-01	14
D8009	2520-12-125-1213	0036-053	10-01	22
D8009	2520-12-130-7097	0890-546	02-01	12
D8009	2520-12-130-7103	0890-547	02-01	13
D8009	2520-12-130-9653	8082-677	14-01	24
D8009	2520-12-134-5212	0890-543	02-01	08
D8009	2520-12-159-9259	8082-863	07-01	01
D8009	2520-12-159-9260	8082-873	09-01	06
D8009	2520-12-159-9261	8082-874	09-01	07
D8009	2520-12-159-9262	8082-061	11-02	17
D8009	2520-12-159-9263	8082-056	11-02	11
D8009	2520-12-159-9269	8082-865	11-01	01
D8009	2520-12-159-9372	8082-447	02-03	20
D8009	2520-12-159-9372	8082-447	09-01	08
D8009	2520-12-162-3422	7391-997	07-03	08
D8009	2520-12-162-3423	7391-990	07-05	38
D8009	2520-12-162-3426	8081-959	07-08	01
D8009	2520-12-162-3427	8082-372	07-08	07
D8009	2520-12-162-3429	8082-445	07-08	12
D8009	2520-12-162-3431	8082-957	07-08	33
D8009	2520-12-162-3432	8082-345	07-08	42
D8009	2520-12-162-3434	8082-442	07-08	54

## Numerisches Verzeichnis nach Versorgungsnummern

Hersteller-Kode	Versorgungsnummer	ET-Kennzeichen des Herstellers	Bild-Nr.	Ortszahl
1	2	3	4	5
D8009	2520-12-162-3436	8082-962	07-08	66
D8009	2520-12-162-3437	8082-960	07-08	77
D8009	2520-12-164-1785	8082-558	02-01	01
D8009	2520-12-164-1786	8082-557	02-01	06
D8009	2520-12-164-2057	7392-006	02-02	01
D8009	2520-12-164-2059	7391-985	02-02	05
D8009	2520-12-164-2060	7392-007	02-02	08
D8009	2520-12-164-2061	7391-981	02-02	10
D8009	2530-12-121-7530	8068-034	12-03	04
D8009	2530-12-122-8785	8068-046	12-03	10
D8009	2530-12-122-8786	8068-030	12-03	09
D8009	2530-12-122-8792	8068-032	12-03	03
D8009	2530-12-122-8802	8068-031	12-03	06
D8009	2530-12-123-8403	8061-518	13-01	11
D8009	2530-12-123-8403	8061-518	13-01	27
D8009	2530-12-123-8579	8063-635	12-07	06
D8009	2530-12-136-0531	8067-113	12-01	08
D8009	2530-12-136-0531	8067-113	12-02	18
D8009	2530-12-159-9304	8082-866	10-01	02
D8009	2530-12-159-9305	8082-867	10-01	03
D8009	2530-12-159-9306	8068-024	12-03	01
D8009	2530-12-159-9310	8061-221	13-01	01
D8009	2530-12-159-9311	8081-905	13-01	15
D8009	2530-12-159-9312	8082-085	13-01	13

## Numerisches Verzeichnis nach Versorgungsnummern

Hersteller-Kode	Versorgungsnummer	ET-Kennzeichen des Herstellers	Bild-Nr.	Ortszahl
1	2	3	4	5
D8009	2530-12-159-9313	8081-902	13-01	17
D8009	2530-12-159-9316	8082-441	14-01	01
D8009	2530-12-159-9317	8063-107	14-01	19
D8009	2530-12-159-9318	8063-109	14-01	26
D8009	2530-12-159-9319	8082-643	11-01	02
D8009	2530-12-159-9373	8082-864	10-01	01
D8009	2530-12-159-9380	8082-876	13-02	01
D8009	2530-12-159-9381	8063-768	13-02	03
D8009	2530-12-159-9382	8063-769	13-02	02
D8009	2530-12-162-2738	8066-994	12-01	04
D8009	2530-12-162-2738	8066-994	12-02	13
D8009	2530-12-162-3440	8082-072	10-01	04
D8009	2530-12-162-3441	8082-071	10-01	05
D8009	2530-12-162-3442	8082-337	10-01	11
D8009	2530-12-162-3443	8082-092	10-01	12
D8009	2530-12-162-3444	8082-339	10-01	20
D8009	2530-12-162-3445	8082-094	10-01	21
D8009	2530-12-162-3453	8067-019	12-01	12
D8009	2530-12-162-3453	8067-019	12-02	26
D8009	2530-12-162-3454	8067-405	12-02	05
D8009	2530-12-162-3455	8067-406	12-02	06
D8009	2530-12-162-3456	8067-577	12-02	22
D8009	2530-12-162-3457	8067-578	12-02	23
D8009	2530-12-162-3463	8063-582	12-07	01

## Numerisches Verzeichnis nach Versorgungsnummern

Hersteller-Kode	Versorgungsnummer	ET-Kennzeichen des Herstellers	Bild-Nr.	Ortszahl
1	2	3	4	5
D8009	2530-12-162-3464	8063-634	12-07	07
D8009	2530-12-162-3465	8063-571	12-07	09
D8009	2530-12-162-3466	8063-621	12-07	19
D8009	2530-12-162-3467	8063-640	12-07	23
D8009	2530-12-162-3470	8063-129	14-02	01
D8009	2530-12-162-3979	8063-574	12-06	11
D8009	2530-12-162-3980	8063-572	12-06	12
D8009	2530-12-162-3981	8063-632	12-06	16
D8009	2530-12-162-3982	8063-702	12-06	24
D8009	2530-12-162-4961	8063-604	12-06	02
D1839	2540-12-134-1397	250112	18-01	02
D8009	2540-12-136-7642	0604-002	18-01	81
D8009	2540-12-159-9276	8082-497	17-01	44
D8009	2540-12-159-9277	8082-832	17-01	53
D8009	2540-12-159-9279	8082-895	17-01	27
D8009	2540-12-159-9279	8082-895	17-01	29
D8009	2540-12-159-9280	8082-893	17-01	16
D8009	2540-12-159-9281	8082-894	17-01	14
D8009	2540-12-159-9282	8082-646	17-01	61
D8009	2540-12-159-9283	8082-583	18-05	19
D8009	2540-12-159-9285	8082-031	18-05	20
D8009	2540-12-159-9289	2647-232	22-02	01
D8009	2540-12-159-9290	8082-780	22-01	01
D8009	2540-12-159-9375	8082-387	18-05	01



## Numerisches Verzeichnis nach Versorgungsnummern

Hersteller-Kode	Versorgungsnummer	ET-Kennzeichen des Herstellers	Bild-Nr.	Ortszahl
1	2	3	4	5
D8009	2540-12-162-3462	8063-576	12-06	01
D8009	2540-12-162-3998	8082-386	18-05	02
D8009	2540-12-162-3999	8082-845	18-05	10
D8009	2540-12-162-4000	8082-848	18-05	14
D8009	2540-12-162-4001	8065-373	18-05	16
D8009	2540-12-162-4005	8082-746	18-06	47
D8009	2540-12-162-4006	8082-598	26-01	24
D8009	2540-12-162-5371	7310-001	02-03	02
D8009	2540-12-162-5371	7310-001	07-08	03
D8009	2540-12-162-6735	2647-231	22-02	06
D8009	2540-12-162-6736	2647-230	22-02	07
D8009	2540-12-163-1100	8082-693	18-01	01
D8009	2540-12-163-1101	8082-688	18-01	35
D8370	2590-12-123-9095	CVDA75070	18-01	46
D8370	2590-12-123-9347	AVDA75070	18-01	48
D8370	2590-12-123-9348	BVDA75070	18-01	47
D8009	2590-12-125-1499	2664-215	18-06	44
D9477	2590-12-146-5923	BVG75072	18-06	43
D8009	2590-12-159-9264	7411-306	07-08	16
D8009	2590-12-159-9265	7411-307	07-08	59
D8009	2590-12-159-9266	7411-308	07-08	70
D8009	2590-12-159-9284	8082-582	18-05	22
D8009	2590-12-159-9325	8082-477	02-03	18
D8009	2590-12-159-9327	8063-610	03-06	28

## Numerisches Verzeichnis nach Versorgungsnummern

Hersteller- Kode	Versorgungsnummer	ET-Kennzeichen des Herstellers	Bild-Nr.	Ortszahl
1	2	3	4	5
D8009	2590-12-159-9328	8082-858	03-06	22
D8009	2590-12-159-9330	8082-857	03-06	23
D8009	2590-12-159-9335	8082-473	12-07	30
D8009	2590-12-159-9336	8082-474	12-07	29
D8009	2590-12-164-1830	8081-894	06-07	01
D8009	2590-12-164-1831	8081-895	06-08	01
D8009	2590-12-164-1837	8081-899	06-09	01
D8009	2590-12-164-3328	8080-625	06-04	46
D8009	2590-12-164-3787	1729-019	06-06	23
D8009	2610-12-159-4801	8063-773	13-02	08
D8009	2610-12-159-4802	8063-784	13-02	09
D8286	2640-12-120-7990	330IN7757	13-02	14
D8286	2640-12-120-8011	BVG8DIN7757	13-02	10
D8009	2805-12-124-6960	2306-041	01-08	36
D8009	2805-12-139-8409	4798-101	01-05	07
D8009	2805-12-139-8509	4798-064	01-03	20
D8009	2805-12-139-8519	4798-067	01-03	18
D8009	2805-12-139-8547	4796-498	01-03	19
D8009	2805-12-139-8548	4798-104	01-05	10
D8009	2805-12-139-8557	4798-070	01-04	03
D8009	2805-12-148-7554	4798-129	01-06	07
D8009	2805-12-148-7555	4798-132	01-02	09
D8009	2805-12-148-7560	4798-146	01-08	23
D8009	2805-12-148-7585	4798-034	01-03	02

## Numerisches Verzeichnis nach Versorgungsnummern

Hersteller-Kode	Versorgungsnummer	ET-Kennzeichen des Herstellers	Bild-Nr.	Ortszahl
1	2	3	4	5
D8009	2805-12-148-7592	4798-069	01-04	01
D8009	2805-12-148-7593	4798-073	01-04	08
D8009	2805-12-148-7609	4798-052	01-03	13
D8009	2805-12-148-7610	4798-053	01-03	13.1
D8009	2805-12-148-7611	4798-043	01-03	07
D8009	2805-12-148-7612	4798-044	01-03	07.1
D8009	2805-12-148-7615	4796-497	01-03	15
D8009	2805-12-148-7617	4798-116	01-05	21
D8009	2805-12-148-7619	4798-114	01-05	19
D8009	2805-12-148-7620	4798-110	01-05	16
D8009	2805-12-148-7621	4798-109	01-05	15
D8009	2805-12-148-7622	4798-113	01-05	18
D8009	2805-12-148-7623	4798-106	01-05	12
D8009	2805-12-148-7624	4798-108	01-05	14
D8009	2805-12-148-7627	4798-099	01-05	05
D8009	2805-12-148-7628	4798-098	01-05	04
D8009	2805-12-148-7630	4798-103	01-05	09
D8009	2805-12-148-7632	4798-096	01-05	02
D8009	2805-12-148-7635	4798-120	01-05	22
D8009	2805-12-148-7636	4798-121	01-05	24
D8009	2805-12-148-7637	4798-124	01-05	32
D8009	2805-12-148-7649	4798-150	01-09	04
D8009	2805-12-148-7653	4798-127	01-06	05
D8009	2805-12-148-7654	4798-128	01-06	06

## Numerisches Verzeichnis nach Versorgungsnummern

Hersteller-Kode	Versorgungsnummer	ET-Kennzeichen des Herstellers	Bild-Nr.	Ortszahl
1	2	3	4	5
D8009	2805-12-148-7655	4798-130	01-06	08
D8009	2805-12-148-7667	4798-144	01-08	12
D8009	2805-12-148-7709	4798-342	05-01	19
D8009	2805-12-160-0735	8082-861	01-01	01
D8009	2805-12-164-1324	4798-080	01-04	24
D8009	2805-12-164-1326	4798-155	01-08	07
D8009	2805-12-164-1327	4798-157	01-08	22
D8009	2805-12-164-1328	4798-158	01-08	35
D8009	2805-12-164-1329	4798-159	01-09	01
D8009	2910-12-122-6551	4798-620	03-01	10
D8009	2910-12-122-9493	4798-267	03-01	29
D8009	2910-12-135-9530	4798-256	03-01	21
D8009	2910-12-136-0828	4798-317	03-02	24
D8286	2910-12-146-5926	DV80DIN73400	03-04	02
D8009	2910-12-153-1838	4798-255	03-01	20
D8009	2910-12-153-1839	4798-253	03-01	18
D8009	2910-12-159-9251	8082-862	03-04	01
D8009	2910-12-159-9254	8076-711	03-04	20
D8009	2910-12-164-1792	8082-875	03-01	01
D8009	2910-12-164-1793	4798-245	03-01	03
D8009	2910-12-164-1794	4798-246	03-01	04
D8009	2910-12-164-1795	4798-247	03-01	12
D8009	2910-12-164-1797	4798-258	03-01	25
D8009	2910-12-164-1798	4798-260	03-01	27

## Numerisches Verzeichnis nach Versorgungsnummern

Hersteller-Kode	Versorgungsnummer	ET-Kennzeichen des Herstellers	Bild-Nr.	Ortszahl
1	2	3	4	5
D8009	2910-12-164-1799	4793-268	03-01	30
D8009	2910-12-164-1800	4798-274	03-01	34
D8009	2910-12-164-1803	4798-187	03-02	01
D8009	2910-12-164-1804	4798-190	03-02	08
D8009	2910-12-164-1805	4798-192	03-02	17
D8009	2910-12-164-1806	4798-325	03-02	36.1
D8009	2910-12-164-1807	4798-197	03-02	38
D8009	2910-12-164-1808	4798-198	03-02	39
D8009	2910-12-164-1810	0746-527	03-04	13
D8009	2910-12-164-1811	4798-228	03-05	01
D8009	2910-12-164-1812	4796-499	03-05	15
D8009	2910-12-164-1814	4798-240	03-05	39
D8009	2910-12-164-1815	8063-616	03-06	20
D8009	2910-12-164-2335	8070-846	03-04	12
D8009	2920-12-120-8944	1794-491	06-02	32
D9477	2920-12-121-7213	AVG72772	06-03	16
D8370	2920-12-121-7214	AVDA72770	26-01	18
D8015	2920-12-135-4108	1231290020	06-02	17
D8009	2920-12-135-4333	4796-501	06-02	01
D8009	2920-12-136-0307	1794-617	06-02	20
D8009	2920-12-136-0307	1794-617	06-02	26
D8009	2920-12-146-3144	1794-497	06-01	37
D8009	2920-12-148-7683	4796-625	06-01	01
D8009	2920-12-148-7684	4798-177	06-01	02

## Numerisches Verzeichnis nach Versorgungsnummern

Hersteller- Kode	Versorgungsnummer	ET-Kennzeichen des Herstellers	Bild-Nr.	Ortszahl
1	2	3	4	5
D8009	2920-12-148-7687	8082-877	06-01	27
D8009	2920-12-148-7697	1794-579	06-01	60
D8009	2920-12-148-7701	8063-859	06-01	78
D8009	2920-12-158-8081	1794-593	06-02	32.1
D8009	2920-12-159-9256	1794-511	06-02	16
D8009	2920-12-159-9257	1743-588	06-02	19
D8009	2920-12-159-9258	1743-589	06-02	25
D8009	2920-12-164-1548	8081-896	06-02	07
D8009	2920-12-164-2056	8082-568	01-07	02
D8009	2930-12-148-7711	4798-171	05-01	07
D8009	2930-12-148-7712	4798-165	05-01	01
D8009	2930-12-159-9249	8082-571	01-07	01
D8009	2930-12-164-1538	8082-555	01-07	01/1
D8009	2930-12-164-1539	8082-569	01-07	17
D8009	2930-12-164-1543	4798-167	05-01	03
D8009	2930-12-164-1544	4798-169	05-01	05
D8009	2930-12-164-1545	8082-504	05-01	15
D8009	2930-12-164-1546	8082-505	05-01	16
D8009	2930-12-164-1547	8082-247	05-01	36
D8009	2930-12-164-1818	4798-166	05-01	02
D8009	2930-12-164-1818	4798-166	05-01	08
D8009	2930-12-164-1819	4798-168	05-01	04
D8009	2930-12-164-1819	4798-168	05-01	06
D8009	2940-12-148-7657	4798-139	01-06	11

## Numerisches Verzeichnis nach Versorgungsnummern

Hersteller-Kode	Versorgungsnummer	ET-Kennzeichen des Herstellers	Bild-Nr.	Ortszahl
1	2	3	4	5
D8009	2940-12-159-9252	0746-463	03-03	01
D8009	2940-12-159-9253	0746-910	03-03	02
D8009	2940-12-164-1325	4798-140	01-06	13
D8009	2940-12-164-1542	0746-961	03-03	05
D8009	2940-12-164-2065	0746-960	03-03	04
D8009	2940-12-164-2066	0746-963	03-03	07
D8009	2940-12-164-2067	0746-964	03-03	08
D8009	2990-12-148-7577	4798-341	03-02	13
D8009	2990-12-164-1333	8082-635	03-05	08
D8009	2990-12-164-1816	4798-162	04-01	01
D8009	2990-12-164-1817	8082-551	04-01	05
D8009	3010-12-159-9353	8081-809	14-01	14
D8009	3010-12-159-9354	8082-438	14-02	16
D8009	3020-12-159-9303	8081-920	09-01	22
D8009	3020-12-159-9331	8082-601	11-02	01
D8009	3020-12-162-2739	8081-798	14-01	10
D8009	3020-12-162-3424	7391-989	07-05	40
D8009	3020-12-162-3425	8082-448	07-06	01
D8009	3020-12-162-3438	8082-449	09-01	01
D8009	3020-12-162-3448	8082-610	11-02	03
D8009	3020-12-162-3448	8082-610	26-03	01
D8009	3020-12-162-3451	8082-063	11-02	24
D8009	3020-12-164-2773	4798-229	03-05	04
D8009	3020-12-164-2774	4798-230	03-05	11

## Numerisches Verzeichnis nach Versorgungsnummern

Hersteller-Kode	Versorgungsnummer	ET-Kennzeichen des Herstellers	Bild-Nr.	Ortszahl
1	2	3	4	5
D8286	3030-12-133-5435	10X670DIN2215	03-05	07
D8286	3040-12-124-4566	AS10DIN71802	07-08	36
D8009	3040-12-159-9302	7412-018	03-01	61
D8009	3040-12-159-9350	8065-788	03-06	29
D8009	3040-12-162-2740	8081-800	14-01	17
D8009	3040-12-162-2741	8081-799	14-02	15
D1481	3040-12-162-3430	AS13M6GALZN8C	07-08	17
D8009	3040-12-164-2772	1124-099	03-02	09
D8286	3110-12-122-5709	6-350MM3DIN5401	07-05	17
D8286	3110-12-124-0337	6004DIN625	01-05	23
D8286	3110-12-124-4284	9MM3DIN5401	07-07	09
D8286	3110-12-125-0337	10MM3DIN5401	14-01	08
D8286	3110-12-126-0526	30205DIN720	13-01	23
D8286	3110-12-126-5326	30208DIN720	13-01	22
D8286	3110-12-128-4638	6305C3DIN625	07-05	08
D8286	3110-12-134-6161	6207C3DIN625	13-01	05
D8286	3110-12-134-7240	6304C3DIN625	07-04	05
D8286	3110-12-137-8021	6205C3DIN625	07-04	07
D8286	3110-12-137-8021	6205C3DIN625	13-01	07
D8286	3110-12-140-0728	6206ZDIN625	01-04	22
D8286	3110-12-142-5025	6208C3DIN625	07-06	07
D8286	3110-12-145-8600	6002DIN625	03-05	24
D8286	3110-12-145-8601	6005DIN625	01-05	26
D8009	3110-12-151-6968	5069-796	01-04	02



## Numerisches Verzeichnis nach Versorgungsnummern

Hersteller-Kode	Versorgungsnummer	ET-Kennzeichen des Herstellers	Bild-Nr.	Ortszahl
1	2	3	4	5
D8286	3110-12-159-9268	NUP206EDIN5412	09-01	17
D8286	3110-12-162-3471	EDIN71974	14-02	11
D8286	3110-12-162-3978	6301RSDIN625	11-02	21
D8009	3110-12-162-4960	0340-066	11-02	20
D8009	3120-12-162-3428	8082-499	07-08	10
D8009	3120-12-162-3435	8082-350	07-08	55
D8009	3120-12-162-3447	8082-246	10-02	03
D8009	3120-12-162-3452	8065-086	11-02	29
D8009	3120-12-162-3469	8063-149	14-01	12
D8009	3120-12-162-3473	8063-344	15-01	02
D8009	3120-12-162-3481	0036-370	16-01	24
D8009	3120-12-162-3485	8061-877	16-02	18
D8009	3120-12-164-2062	8082-523	02-03	05
D8009	3120-12-164-2063	8082-540	02-03	08
D8009	3130-12-162-3439	8082-658	09-01	20
D8009	3130-12-162-3446	8081-968	10-02	02
D8009	3130-12-162-3494	8082-800	18-02	04
D8286	4010-12-120-5154	8DIN76031	26-02	17
D8286	4010-12-148-4031	G2X12DIN5685FEUE RVERZINKT	18-01	18
D8286	4010-12-148-4031	G2X12DIN5685FEUE RVERZINKT	18-01	65
D8009	4010-12-162-4959	8082-759	07-08	84
D8009	4010-12-162-4966	8082-765	18-03	22
D8009	4010-12-162-4975	8082-757	18-06	08

## Numerisches Verzeichnis nach Versorgungsnummern

Hersteller-Kode	Versorgungsnummer	ET-Kennzeichen des Herstellers	Bild-Nr.	Ortszahl
1	2	3	4	5
D8009	4010-12-162-4975	8082-757	18-06	24
D8009	4010-12-162-4975	8082-757	18-06	28
D8009	4010-12-162-7358	8082-720	26-01	25
D8009	4010-12-162-7480	8076-413	16-01	38
D8009	4010-12-162-7958	8065-414	15-01	24
D8009	4010-12-164-1335	8082-761	06-06	15
D0654	4020-12-140-3094	DFLPFL4032	26-02	27
D1839	4030-12-137-3876	4003	26-02	18
D8286	4710-12-136-5182	10X1DIN2391ST35G ZFPHRE	18-06	12
D8286	4710-12-136-5182	10X1DIN2391ST35G ZFPHRE	18-06	18
D8286	4710-12-143-0224	10X1-5DIN2391ST3 5GZFPHRE	18-04	10
D8009	4710-12-162-2458	8082-479	12-04	07
D8009	4710-12-162-2459	8061-595	12-04	16
D8009	4710-12-162-2460	8061-596	12-04	19
D8009	4710-12-162-2461	8082-464	12-05	05
D8009	4710-12-162-2462	8082-462	12-05	11
D8009	4710-12-164-1330	4798-300	03-01	08
D8286	4720-12-121-2515	88X12DIN73379	03-02	43
D8286	4720-12-121-2515	88X12DIN73379	03-04	16
D8286	4720-12-121-2515	88X12DIN73379	03-04	17
D8286	4720-12-121-2515	88X12DIN73379	03-04	18
D8009	4720-12-158-8125	3000-122	03-03	11

## Numerisches Verzeichnis nach Versorgungsnummern

Hersteller-Kode	Versorgungsnummer	ET-Kennzeichen des Herstellers	Bild-Nr.	Ortszahl
1	2	3	4	5
D8009	4720-12-159-9299	8082-878	01-08	01
D8009	4720-12-159-9300	1610-239	01-07	23
D8009	4720-12-159-9301	1610-149	01-07	18
D8009	4720-12-159-9307	1650-056	12-04	15
D8009	4720-12-159-9308	1650-057	12-04	05
D8009	4720-12-159-9309	1650-058	12-04	22
D8009	4720-12-162-3468	0797-046	12-07	35
D8009	4720-12-162-3495	8065-217	18-04	15
D8009	4720-12-164-1331	4798-184	03-01	56
D8009	4720-12-164-1332	8082-868	03-03	10
D8009	4730-12-121-7521	8068-035	12-03	12
D8009	4730-12-122-8809	8068-042	12-04	08
D8009	4730-12-122-8809	8068-042	12-04	17
D8009	4730-12-122-8809	8068-042	12-04	21
D8009	4730-12-122-8809	8068-042	12-05	07
D8009	4730-12-122-8809	8068-042	12-05	12
D8009	4730-12-122-8812	8068-039	12-04	10
D8009	4730-12-122-8812	8068-039	12-05	08
D8286	4730-12-124-1085	A6DIN7627FLUSZST AHL	01-07	22
D8286	4730-12-124-1174	BM8X1DIN71412	10-01	16
D8286	4730-12-124-1176	CM8X1DIN71412	07-08	52
D8286	4730-12-124-1176	CM8X1DIN71412	14-01	07
D8286	4730-12-124-1298	A6DIN7623-6-8	01-07	20

## Numerisches Verzeichnis nach Versorgungsnummern

Hersteller-Kode	Versorgungsnummer	ET-Kennzeichen des Herstellers	Bild-Nr.	Ortszahl
1	2	3	4	5
D8286	4730-12-124-1298	A6DIN7623-6-8	01-07	24
D8286	4730-12-124-1298	A6DIN7623-6-8	03-02	34
D8286	4730-12-125-0310	AM6DIN71412	09-01	10
D8286	4730-12-125-0313	AM8X1DIN71412	02-03	03
D8286	4730-12-125-0313	AM8X1DIN71412	07-08	11
D8286	4730-12-125-0313	AM8X1DIN71412	09-01	03
D8286	4730-12-125-0313	AM8X1DIN71412	10-02	05
D8286	4730-12-125-0313	AM8X1DIN71412	14-02	20
D8286	4730-12-126-0860	C4DIN7623-6-8	01-06	16
D8286	4730-12-127-0690	C6DIN7623-6-8	03-04	08
D8286	4730-12-131-3696	L15DIN3861ST	01-08	33
D8286	4730-12-131-3966	CL12DIN2353ST	01-08	04
D8286	4730-12-132-1910	AL15DIN3870	01-08	34
D8286	4730-12-132-1953	L12DIN3861ST	01-08	05
D8286	4730-12-132-1954	AL12DIN3870	01-08	06
D8286	4730-12-134-0455	L12MDIN3901B	01-08	04/1
D8009	4730-12-136-1127	0047-257	03-04	19
D8009	4730-12-141-0438	4798-239	03-05	34
D8009	4730-12-142-8938	1638-090	01-08	31
D8009	4730-12-142-8948	1637-714	01-08	30
D8009	4730-12-142-8975	1638-084	01-08	32
D8009	4730-12-142-9957	1637-514	01-08	28
D8009	4730-12-148-7562	4798-147	01-08	26
D8286	4730-12-161-7547	LA40-60DIN3017W3	03-01	57

## Numerisches Verzeichnis nach Versorgungsnummern

Hersteller-Kode	Versorgungsnummer	ET-Kennzeichen des Herstellers	Bild-Nr.	Ortszahl
1	2	3	4	5
D8286	4730-12-161-7548	LA10-16DIN3017W3	03-02	44
D8286	4730-12-161-7556	SC50-70DIN3017W3	03-03	12
D8286	4730-12-161-7573	LA20-32DIN3017W3	01-08	02
D8009	4730-12-162-3458	8068-037	12-03	16
D8009	4730-12-162-3459	8068-038	12-03	18
D8009	4730-12-162-3460	8067-114	12-04	02
D8009	4730-12-162-3460	8067-114	12-05	02
D8009	4730-12-162-3461	8067-115	12-04	04
D8009	4730-12-162-3461	8067-115	12-05	04
D8009	4730-12-162-7957	8061-604	12-04	14
D8286	4730-12-163-5849	LA12-20DIN3017W3	01-08	03
D8009	4730-12-164-1540	8082-565	01-07	25
D8009	4730-12-164-1541	1638-187	01-07	26
D8009	4730-12-164-1784	4798-151	01-09	05
D8286	4730-12-164-1809	SC125-160DIN3017 W3	03-03	09
D8286	4730-12-164-1813	C1M10X1DIN3410ST	03-05	36
D8009	4730-12-164-2507	8063-359	03-04	06
D8009	4820-12-159-9326	8080-103	03-04	09
D9478	4930-12-132-2529	4930-016	26-01	16
D0872	4930-12-144-0755	312	26-02	24
D9478	5110-12-120-0729	5110-004	26-02	19
D8286	5120-12-120-4965	10X11DIN3110GALN I12CR	26-01	03
D8286	5120-12-120-5196	17X19DIN3110GALN I12CR	26-01	06

## Numerisches Verzeichnis nach Versorgungsnummern

Hersteller-Kode	Versorgungsnummer	ET-Kennzeichen des Herstellers	Bild-Nr.	Ortszahl
1	2	3	4	5
D8286	5120-12-120-5198	14X15DIN3110GALN I12CR	26-01	05
D8286	5120-12-120-5563	300SDIN1041	26-01	15
D9477	5120-12-120-6515	95405	26-02	20
D8286	5120-12-120-6711	12X13DIN3110GALN I12CR	26-01	04
D8286	5120-12-120-7621	6X7DIN3110GALNI1 2CR	26-01	01
D8286	5120-12-120-7622	8X9DIN3110GALNI1 2CR	26-01	02
D8009	5120-12-121-1086	2819-008	26-01	10
D8286	5120-12-121-1351	180DIN5244GERAUH T	26-01	13
D8009	5120-12-121-1686	2819-031	26-01	12
D8009	5120-12-126-5509	2817-119	26-01	08
D8286	5120-12-129-4415	D1X6-5DIN5265	26-01	11
D8286	5120-12-133-3595	F240DIN5231LGERA UHT	26-01	14
D8286	5120-12-137-0819	19DIN3112	26-01	07
D8009	5120-12-162-3497	2818-011	26-01	09
D9478	5140-12-120-0842	5140-004-510027	26-01	17
D8009	5305-12-139-8546	4798-105	01-05	11
D8009	5305-12-139-8559	4798-122	01-05	25
D8286	5305-12-141-6587	M6X18DIN933-8-8G ALZN5C	01-06	04
D8286	5305-12-141-6587	M6X18DIN933-8-8G ALZN5C	03-06	14
D8286	5305-12-141-6587	M6X18DIN933-8-8G ALZN5C	06-03	03

## Numerisches Verzeichnis nach Versorgungsnummern

Hersteller-Kode	Versorgungsnummer	ET-Kennzeichen des Herstellers	Bild-Nr.	Ortszahl
1	2	3	4	5
D8286	5305-12-141-6598	M6X60DIN931-8-8G ALZN5C	18-03	06
D8286	5305-12-141-6598	M6X60DIN931-8-8G ALZN5C	18-03	13
D8286	5305-12-141-6600	M8X10DIN933-8-8G ALZN5C	05-01	32
D8286	5305-12-141-6605	M8X50DIN931-8-8G ALZN5C	03-06	05
D8286	5305-12-141-9798	M3X10DIN933-8-8G ALZN5C	06-01	28
D8286	5305-12-141-9822	M5X10DIN933-8-8G ALZN5C	18-01	03
D8286	5305-12-141-9822	M5X10DIN933-8-8G ALZN5C	18-01	20
D8286	5305-12-141-9822	M5X10DIN933-8-8G ALZN5C	18-01	49
D8286	5305-12-141-9822	M5X10DIN933-8-8G ALZN5C	18-01	67
D8286	5305-12-141-9824	M5X12DIN933-8-8G ALZN5C	01-07	03
D8286	5305-12-141-9824	M5X12DIN933-8-8G ALZN5C	01-07	07
D8286	5305-12-141-9830	M5X30DIN933-8-8G ALZN5C	03-05	40
D8286	5305-12-141-9837	M6X6DIN933-8-8GA LZN5C	07-05	43
D8286	5305-12-141-9838	M6X8DIN933-8-8GA LZN5C	03-05	37
D8286	5305-12-141-9838	M6X8DIN933-8-8GA LZN5C	06-01	18
D8286	5305-12-141-9849	M6X35DIN933-8-8G ALZN5C	07-02	17

## Numerisches Verzeichnis nach Versorgungsnummern

Hersteller-Kode	Versorgungsnummer	ET-Kennzeichen des Herstellers	Bild-Nr.	Ortszahl
1	2	3	4	5
D8286	5305-12-141-9852	M6X50DIN933-8-8G ALZN5C	07-02	18
D8286	5305-12-141-9861	M8X12DIN933-8-8G ALZN5C	02-01	20
D8286	5305-12-141-9861	M8X12DIN933-8-8G ALZN5C	06-05	22
D8286	5305-12-141-9870	M8X35DIN933-8-8G ALZN5C	07-01	09
D8286	5305-12-141-9872	M8X40DIN933-8-8G ALZN5C	07-02	23
D8286	5305-12-141-9875	M8X50DIN933-8-8G ALZN5C	07-08	13
D8286	5305-12-141-9877	M8X60DIN933-8-8G ALZN5C	18-03	39
D8286	5305-12-141-9877	M8X60DIN933-8-8G ALZN5C	18-04	35
D8286	5305-12-141-9898	M10X45DIN933-8-8 GALZN8C	16-01	10
D8286	5305-12-142-0071	M4X6DIN84-5-8GAL ZN5C	06-01	57
D8286	5305-12-142-0087	M5X15DIN84-5-8GA LZN5C	06-04	09
D8286	5305-12-142-0102	M6X25DIN84-8-8GA LZN5C	22-02	03
D8286	5305-12-142-0135	AM6X10DIN87-8-8G ALZN5C	01-04	09
D8286	5305-12-142-0188	M6X22DIN933-8-8G ALZN5C	01-04	16
D8286	5305-12-142-0188	M6X22DIN933-8-8G ALZN5C	03-05	03
D8286	5305-12-142-0190	M6X45DIN931-8-8G ALZN5C	01-01	07



## Numerisches Verzeichnis nach Versorgungsnummern

Hersteller-Kode	Versorgungsnummer	ET-Kennzeichen des Herstellers	Bild-Nr.	Ortszahl
1	2	3	4	5
D8286	5305-12-142-0191	M6X50DIN931-8-8G ALZN5C	01-08	21
D8286	5305-12-142-0499	M12X120DIN931-8- 8GALZN8C	16-02	11
D8286	5305-12-142-0599	AM4X8DIN63-5-8GA LZN5C	06-01	26
D8286	5305-12-142-0602	AM4X15DIN63-5-8G ALZN5C	03-01	50
D8286	5305-12-142-0603	AM4X18DIN63-5-8G ALZN5C	06-04	21
D8286	5305-12-142-0603	AM4X18DIN63-5-8G ALZN5C	06-04	36
D8286	5305-12-142-0612	AM5X12DIN63-5-8G ALZN5C	03-01	07
D8286	5305-12-142-0891	M6X35DIN931-8-8G ALZN5C	03-06	07
D8286	5305-12-142-0891	M6X35DIN931-8-8G ALZN5C	12-04	13
D8286	5305-12-142-0891	M6X35DIN931-8-8G ALZN5C	12-06	13
D8286	5305-12-142-0891	M6X35DIN931-8-8G ALZN5C	12-07	10
D8286	5305-12-142-0989	M8X25DIN912-8-8G ALZN5C	03-02	05
D8286	5305-12-142-2952	M6X12DIN912-8-8G ALZN5C	06-01	75
D8286	5305-12-142-2962	M8X45DIN931-8-8G ALZN5C	14-01	03
D8286	5305-12-142-5522	M3X15DIN7985-4-8 GALZN5C	18-04	30
D8286	5305-12-142-5535	M4X20DIN7985-4-8 GALZN5C	06-09	44

## Numerisches Verzeichnis nach Versorgungsnummern

Hersteller-Kode	Versorgungsnummer	ET-Kennzeichen des Herstellers	Bild-Nr.	Ortszahl
1	2	3	4	5
D8286	5305-12-142-5535	M4X20DIN7985-4-8 GALZN5C	22-01	08
D8286	5305-12-142-5546	AM5X10DIN7987-4- 8GALZN5C	03-06	21
D8286	5305-12-142-5546	AM5X10DIN7987-4- 8GALZN5C	18-01	25
D8286	5305-12-142-5546	AM5X10DIN7987-4- 8GALZN5C	18-01	59
D8286	5305-12-142-5547	M5X12DIN7985-4-8 GALZN5C	17-01	17
D8286	5305-12-142-5547	M5X12DIN7985-4-8 GALZN5C	18-06	45
D8286	5305-12-142-5547	M5X12DIN7985-4-8 GALZN5C	22-01	04
D8286	5305-12-142-5548	AM5X12DIN7987-4- 8GALZN5C	22-02	11
D8286	5305-12-142-5550	M5X15DIN7985-4-8 GALZN5C	06-03	21
D8286	5305-12-142-5550	M5X15DIN7985-4-8 GALZN5C	17-01	17/1
D8286	5305-12-142-5550	M5X15DIN7985-4-8 GALZN5C	17-01	57
D8286	5305-12-142-5553	AM5X20DIN7987-4- 8GALZN5C	18-05	21
D8286	5305-12-142-5568	M6X12DIN7985-4-8 GALZN5C	06-03	07
D8286	5305-12-142-5568	M6X12DIN7985-4-8 GALZN5C	06-08	49
D8286	5305-12-142-5573	AM6X15DIN7987-4- 8GALZN5C	06-06	10
D8286	5305-12-142-5573	AM6X15DIN7987-4- 8GALZN5C	18-01	31

## Numerisches Verzeichnis nach Versorgungsnummern

Hersteller-Kode	Versorgungsnummer	ET-Kennzeichen des Herstellers	Bild-Nr.	Ortszahl
1	2	3	4	5
D8286	5305-12-142-5573	AM6X15DIN7987-4-8GALZN5C	18-01	54
D8286	5305-12-142-5573	AM6X15DIN7987-4-8GALZN5C	18-03	05
D8286	5305-12-142-5573	AM6X15DIN7987-4-8GALZN5C	18-05	04
D8286	5305-12-142-5576	M6X20DIN7985-4-8GALZN5C	06-09	37
D8286	5305-12-142-5576	M6X20DIN7985-4-8GALZN5C	06-09	41
D8286	5305-12-142-5577	AM6X20DIN7987-4-8GALZN5C	15-01	15
D8286	5305-12-142-5588	AM8X15DIN7987-4-8GALZN5C	13-01	14
D8286	5305-12-142-5701	B3-5X9-5DIN7981GALZN8C	07-08	40
D8286	5305-12-142-5705	B3-9X16DIN7981GALZN8C	18-05	23
D8286	5305-12-142-5718	B4-2X13DIN7981GALZN8C	06-08	52
D8286	5305-12-142-5718	B4-2X13DIN7981GALZN8C	12-04	24
D8286	5305-12-142-5718	B4-2X13DIN7981GALZN8C	12-05	15
D8286	5305-12-142-5718	B4-2X13DIN7981GALZN8C	12-07	33
D8286	5305-12-142-5731	B4-8X16DIN7981GALZN8C	05-01	17
D8286	5305-12-142-5859	M10X70DIN912-10-9GALZN8C	11-01	03
D8286	5305-12-142-5938	M6X20DIN912-8-8GALZN5C	18-06	49

## Numerisches Verzeichnis nach Versorgungsnummern

Hersteller-Kode	Versorgungsnummer	ET-Kennzeichen des Herstellers	Bild-Nr.	Ortszahl
1	2	3	4	5
D8286	5305-12-142-8196	M10X110DIN931-8-8GALZN8C	11-01	10
D8286	5305-12-142-8221	M10X55DIN931-8-8GALZN8C	07-01	04
D8286	5305-12-142-8221	M10X55DIN931-8-8GALZN8C	16-01	30
D8286	5305-12-142-8230	M10X90DIN931-10-9GALZN8C	10-02	12
D8286	5305-12-142-8239	M12X110DIN931-8-8GALZN8C	16-01	05
D8286	5305-12-142-8262	M12X45DIN931-8-8GALZN8C	16-01	39
D8286	5305-12-142-8451	M6X30DIN931-8-8GALZN5C	05-01	30
D8286	5305-12-142-8451	M6X30DIN931-8-8GALZN5C	06-06	06
D8286	5305-12-142-8451	M6X30DIN931-8-8GALZN5C	12-05	09
D8286	5305-12-142-8451	M6X30DIN931-8-8GALZN5C	18-01	85
D8286	5305-12-142-8452	M6X40DIN931-8-8GALZN5C	01-02	24
D8286	5305-12-142-8452	M6X40DIN931-8-8GALZN5C	03-06	11
D8286	5305-12-142-8452	M6X40DIN931-8-8GALZN5C	18-04	11
D8286	5305-12-142-8452	M6X40DIN931-8-8GALZN5C	18-06	13
D8286	5305-12-142-8452	M6X40DIN931-8-8GALZN5C	18-06	19
D8286	5305-12-142-8456	M6X75DIN931-8-8GALZN5C	18-06	39



## Numerisches Verzeichnis nach Versorgungsnummern

Hersteller-Kode	Versorgungsnummer	ET-Kennzeichen des Herstellers	Bild-Nr.	Ortszahl
1	2	3	4	5
D8286	5305-12-146-2633	M6X16DIN933-8-8G ALZN5C	07-03	10
D8286	5305-12-146-2633	M6X16DIN933-8-8G ALZN5C	17-01	33
D8286	5305-12-146-2633	M6X16DIN933-8-8G ALZN5C	17-01	36
D8286	5305-12-146-2633	M6X16DIN933-8-8G ALZN5C	17-01	41
D8286	5305-12-146-2633	M6X16DIN933-8-8G ALZN5C	17-01	45
D8286	5305-12-146-2633	M6X16DIN933-8-8G ALZN5C	18-01	84
D8286	5305-12-146-2633	M6X16DIN933-8-8G ALZN5C	18-03	27
D8286	5305-12-146-2633	M6X16DIN933-8-8G ALZN5C	18-04	07
D8286	5305-12-146-8145	M5X10DIN7985-4-8 GALZN5C	06-01	82
D8286	5305-12-146-8145	M5X10DIN7985-4-8 GALZN5C	06-03	27
D8286	5305-12-146-8145	M5X10DIN7985-4-8 GALZN5C	06-07	66
D8286	5305-12-148-1496	AM8X25DIN7987-4- 8GALZN5C	18-05	11
D8286	5305-12-148-4039	M10X22DIN933-10- 9GALZN8C	09-01	27
D8286	5305-12-149-3960	M3X12DIN7985-4-8 GALZN5C	06-08	54
D8286	5305-12-153-5721	M5X16DIN933-8-8G ALZN5C	01-07	16
D8286	5305-12-153-5721	M5X16DIN933-8-8G ALZN5C	01-07	34

## Numerisches Verzeichnis nach Versorgungsnummern

Hersteller-Kode	Versorgungsnummer	ET-Kennzeichen des Herstellers	Bild-Nr.	Ortszahl
1	2	3	4	5
D8286	5305-12-153-5721	M5X16DIN933-8-8G ALZN5C	17-01	35/1
D8286	5305-12-155-6878	M8X16DIN933-8-8G ALZN5C	01-01	10
D8286	5305-12-155-6878	M8X16DIN933-8-8G ALZN5C	06-02	02
D8286	5305-12-155-6878	M8X16DIN933-8-8G ALZN5C	07-01	10
D8286	5305-12-155-6878	M8X16DIN933-8-8G ALZN5C	12-01	17
D8286	5305-12-156-4860	M6X12DIN933-8-8G ALZN5C	01-04	20
D8286	5305-12-156-4860	M6X12DIN933-8-8G ALZN5C	01-08	18
D8286	5305-12-156-4860	M6X12DIN933-8-8G ALZN5C	03-05	06
D8286	5305-12-156-4860	M6X12DIN933-8-8G ALZN5C	03-05	14
D8286	5305-12-156-4860	M6X12DIN933-8-8G ALZN5C	05-01	14
D8286	5305-12-156-4860	M6X12DIN933-8-8G ALZN5C	06-06	25
D8286	5305-12-156-4860	M6X12DIN933-8-8G ALZN5C	18-01	12
D8286	5305-12-156-4860	M6X12DIN933-8-8G ALZN5C	18-01	42
D8286	5305-12-156-4861	M6X25DIN933-8-8G ALZN5C	01-08	25
D8286	5305-12-156-4861	M6X25DIN933-8-8G ALZN5C	17-01	04
D8286	5305-12-156-4861	M6X25DIN933-8-8G ALZN5C	17-01	21

## Numerisches Verzeichnis nach Versorgungsnummern

Hersteller-Kode	Versorgungsnummer	ET-Kennzeichen des Herstellers	Bild-Nr.	Ortszahl
1	2	3	4	5
D8286	5305-12-156-4861	M6X25DIN933-8-8G ALZN5C	17-01	62
D8286	5305-12-156-4861	M6X25DIN933-8-8G ALZN5C	18-04	05
D8286	5305-12-156-4861	M6X25DIN933-8-8G ALZN5C	18-04	21
D8286	5305-12-156-4861	M6X25DIN933-8-8G ALZN5C	18-05	18
D8286	5305-12-156-4862	M6X20DIN933-8-8G ALZN5C	01-07	35
D8286	5305-12-156-4862	M6X20DIN933-8-8G ALZN5C	04-01	06
D8286	5305-12-156-4862	M6X20DIN933-8-8G ALZN5C	05-01	39
D8286	5305-12-156-4862	M6X20DIN933-8-8G ALZN5C	11-02	13
D8286	5305-12-156-4862	M6X20DIN933-8-8G ALZN5C	15-01	13
D8286	5305-12-156-4862	M6X20DIN933-8-8G ALZN5C	17-01	07
D8286	5305-12-156-4862	M6X20DIN933-8-8G ALZN5C	18-03	19
D8286	5305-12-156-4862	M6X20DIN933-8-8G ALZN5C	18-03	35
D8286	5305-12-156-4863	M8X20DIN933-8-8G ALZN5C	06-04	47
D8286	5305-12-156-4863	M8X20DIN933-8-8G ALZN5C	11-02	10
D8286	5305-12-156-4863	M8X20DIN933-8-8G ALZN5C	18-01	77
D8286	5305-12-156-4863	M8X20DIN933-8-8G ALZN5C	18-01	79



## Numerisches Verzeichnis nach Versorgungsnummern

Hersteller-Kode	Versorgungsnummer	ET-Kennzeichen des Herstellers	Bild-Nr.	Ortszahl
1	2	3	4	5
D8286	5305-12-156-4863	M8X20DIN933-8-8G ALZN5C	18-03	43
D8286	5305-12-156-4865	M8X25DIN933-8-8G ALZN5C	06-04	23
D8286	5305-12-156-4865	M8X25DIN933-8-8G ALZN5C	06-04	38
D8286	5305-12-156-4865	M8X25DIN933-8-8G ALZN5C	07-07	13
D8286	5305-12-156-4865	M8X25DIN933-8-8G ALZN5C	13-01	18
D8286	5305-12-156-4865	M8X25DIN933-8-8G ALZN5C	15-01	06
D8286	5305-12-156-4868	M4X10DIN933-8-8G ALZN5C	01-08	08
D8286	5305-12-156-4870	M8X30DIN933-8-8G ALZN5C	03-05	10
D8286	5305-12-156-4870	M8X30DIN933-8-8G ALZN5C	03-05	46
D8286	5305-12-156-4870	M8X30DIN933-8-8G ALZN5C	07-03	14
D8286	5305-12-156-4870	M8X30DIN933-8-8G ALZN5C	14-01	15
D8286	5305-12-156-4870	M8X30DIN933-8-8G ALZN5C	14-01	38
D8286	5305-12-156-4870	M8X30DIN933-8-8G ALZN5C	14-02	17
D8286	5305-12-156-4872	M10X25DIN933-8-8 GALZN8C	03-06	25
D8286	5305-12-156-4873	M10X30DIN933-8-8 GALZN8C	07-08	04
D8286	5305-12-156-4875	M12X25DIN933-8-8 GALZN8C	18-05	07

## Numerisches Verzeichnis nach Versorgungsnummern

Hersteller-Kode	Versorgungsnummer	ET-Kennzeichen des Herstellers	Bild-Nr.	Ortszahl
1	2	3	4	5
D8286	5305-12-156-4886	M4X8DIN84-5-8GAL ZN5C	06-01	17
D8286	5305-12-156-4886	M4X8DIN84-5-8GAL ZN5C	06-01	45
D8286	5305-12-156-4886	M4X8DIN84-5-8GAL ZN5C	06-01	52
D8286	5305-12-156-4887	M4X10DIN84-5-8GA LZN5C	03-01	05
D8286	5305-12-156-4887	M4X10DIN84-5-8GA LZN5C	03-01	39
D8286	5305-12-156-4887	M4X10DIN84-5-8GA LZN5C	18-01	72
D8286	5305-12-156-4889	M6X12DIN84-8-8GA LZN5C	12-01	10
D8286	5305-12-156-4889	M6X12DIN84-8-8GA LZN5C	12-02	19
D8286	5305-12-156-4902	M12X90DIN931-8-8 GALZN8C	16-01	32
D8286	5305-12-156-4950	M8X80DIN931-8-8G ALZN5C	12-03	22
D8286	5305-12-156-4962	M8X18DIN933-8-8G ALZN5C	12-02	29
D8286	5305-12-156-4962	M8X18DIN933-8-8G ALZN5C	14-01	37
D8009	5305-12-159-9314	8082-454	13-02	04
D8009	5305-12-159-9315	8081-947	13-01	02
D8009	5305-12-159-9315	8081-947	13-01	16
D8009	5305-12-159-9352	8082-357	07-08	43
D8009	5305-12-162-6423	8082-065	11-02	25
D8009	5305-12-162-9246	8061-586	16-02	09

## Numerisches Verzeichnis nach Versorgungsnummern

Hersteller-Kode	Versorgungsnummer	ET-Kennzeichen des Herstellers	Bild-Nr.	Ortszahl
1	2	3	4	5
D8286	5305-12-162-9731	BM6X16DIN561-8-8 GALZN5C	07-05	41
D8286	5305-12-162-9732	M10X1X20DIN961-1 0-9GALZN5C	07-08	47
D8286	5305-12-162-9733	M8X1X20DIN961-10 -9GALZN5C	09-01	05
D8286	5305-12-162-9733	M8X1X20DIN961-10 -9GALZN5C	09-01	14
D8286	5305-12-162-9734	M10X60SDIN931-8- 8GALZN8C	10-01	05/1
D8286	5305-12-162-9735	M4X30DIN965-5-8G ALZN5C	14-01	22
D8286	5305-12-162-9736	M8X1X30DIN961-8- 8GALZN5C	14-01	28
D8286	5305-12-162-9737	M12X100SDIN931-8 -8GALZN8C	15-01	25
D8286	5305-12-162-9738	M10X40DIN965-5-8 GALZN8C	16-01	21
D8286	5305-12-162-9739	M4X20DIN965-5-8G ALZN5C	18-01	82
D8286	5305-12-162-9740	4X20DIN7997ST	18-06	37
D8009	5305-12-163-3742	0027-392	15-01	09
D8009	5305-12-164-3326	1794-619	06-01	42
D8009	5305-12-164-4123	4798-297	03-01	35
D8085	5305-12-164-4125	PK1490	03-02	28/2
D8009	5306-12-148-7604	4798-081	01-04	25
D8009	5306-12-148-7625	4798-066	01-03	17
D8009	5306-12-148-7699	4798-181	06-01	73
D8009	5306-12-162-7475	0028-232	12-07	13

## Numerisches Verzeichnis nach Versorgungsnummern

Hersteller-Kode	Versorgungsnummer	ET-Kennzeichen des Herstellers	Bild-Nr.	Ortszahl
1	2	3	4	5
D8009	5306-12-162-7476	0028-233	12-07	16
D8286	5306-12-162-7479	AM10X40DIN4626GA LZN8C	16-01	18
D8009	5306-12-163-0262	8063-682	12-07	20
D8009	5306-12-164-3320	0027-378	02-03	06
D8009	5306-12-164-4122	4798-301	03-01	09
D8286	5307-12-124-3538	M6X18DIN835-8-8	05-01	23
D8286	5307-12-148-6437	M8X75SN4DIN835-8 -8	01-03	11
D8286	5307-12-162-7356	M8X15SN4DIN835-8 -8	07-02	02
D8286	5307-12-164-4762	M10X35SN4DIN835- 8-8	01-02	04
D8286	5307-12-164-4763	M8X12SN4DIN835-8 -8	01-02	05
D8286	5307-12-164-4764	M8X60SN4DIN835-8 -8	01-02	07
D8009	5310-12-121-7654	0022-251	05-01	18
D9477	5310-12-122-4408	7AVG72632	06-04	24
D9477	5310-12-122-4408	7AVG72632	06-04	39
D9477	5310-12-122-4409	6AVG72632	06-04	25
D9477	5310-12-122-4409	6AVG72632	06-04	40
D8009	5310-12-122-8790	8068-044	12-03	05
D8286	5310-12-125-0226	10DIN1440	15-01	22
D8286	5310-12-126-7602	25DIN432ST	09-01	23
D8286	5310-12-133-3677	B8-4DIN9021ST	18-01	77/1
D8286	5310-12-139-8307	B13DIN9021STPHRB B3	15-01	26

## Numerisches Verzeichnis nach Versorgungsnummern

Hersteller-Kode	Versorgungsnummer	ET-Kennzeichen des Herstellers	Bild-Nr.	Ortszahl
1	2	3	4	5
D8286	5310-12-139-8307	B13DIN9021STPHR8 B3	16-01	06
D8009	5310-12-139-8382	4798-164	04-01	04
D8009	5310-12-139-8383	4798-035	01-03	03
D8009	5310-12-139-8508	4798-068	01-03	21
D8009	5310-12-139-8549	4798-111	01-05	17
D8009	5310-12-139-8552	4798-107	01-05	13
D8286	5310-12-142-0481	B10-5DIN125STGAL ZN8C	07-01	03
D8286	5310-12-142-0481	B10-5DIN125STGAL ZN8C	09-01	26
D8286	5310-12-142-0481	B10-5DIN125STGAL ZN8C	10-01	06
D8286	5310-12-142-0481	B10-5DIN125STGAL ZN8C	10-02	13
D8286	5310-12-142-0481	B10-5DIN125STGAL ZN8C	12-06	18
D8286	5310-12-142-0481	B10-5DIN125STGAL ZN8C	12-06	22
D8286	5310-12-142-0481	B10-5DIN125STGAL ZN8C	14-01	32/1
D8286	5310-12-142-0481	B10-5DIN125STGAL ZN8C	18-06	04
D8286	5310-12-142-0640	B17DIN125STGALZ N8C	14-02	05
D8286	5310-12-142-0644	B6-4DIN125STGALZ N8C	04-01	07
D8286	5310-12-142-0644	B6-4DIN125STGALZ N8C	07-02	19
D8286	5310-12-142-0644	B6-4DIN125STGALZ N8C	07-08	62

## Numerisches Verzeichnis nach Versorgungsnummern

Hersteller-Kode	Versorgungsnummer	ET-Kennzeichen des Herstellers	Bild-Nr.	Ortszahl
1	2	3	4	5
D8286	5310-12-142-0644	B6-4DIN125STGALZ N8C	07-08	73
D8286	5310-12-142-0644	B6-4DIN125STGALZ N8C	15-01	14
D8286	5310-12-142-0644	B6-4DIN125STGALZ N8C	16-02	16
D8286	5310-12-142-0644	B6-4DIN125STGALZ N8C	17-01	22
D8286	5310-12-142-0644	B6-4DIN125STGALZ N8C	17-01	37
D8286	5310-12-142-0644	B6-4DIN125STGALZ N8C	17-01	43
D8286	5310-12-142-0644	B6-4DIN125STGALZ N8C	17-01	46
D8286	5310-12-142-0644	B6-4DIN125STGALZ N8C	18-01	13
D8286	5310-12-142-0644	B6-4DIN125STGALZ N8C	18-01	32
D8286	5310-12-142-0644	B6-4DIN125STGALZ N8C	18-01	43
D8286	5310-12-142-0644	B6-4DIN125STGALZ N8C	18-01	55
D8286	5310-12-142-0644	B6-4DIN125STGALZ N8C	18-03	07
D8286	5310-12-142-0644	B6-4DIN125STGALZ N8C	18-03	14
D8286	5310-12-142-0644	B6-4DIN125STGALZ N8C	18-03	36
D8286	5310-12-142-0644	B6-4DIN125STGALZ N8C	18-04	08
D8286	5310-12-142-0644	B6-4DIN125STGALZ N8C	22-02	04

## Numerisches Verzeichnis nach Versorgungsnummern

Hersteller-Kode	Versorgungsnummer	ET-Kennzeichen des Herstellers	Bild-Nr.	Ortszahl
1	2	3	4	5
D8286	5310-12-142-0645	B8-4DIN125STGALZ N8C	01-01	04
D8286	5310-12-142-0645	B8-4DIN125STGALZ N8C	01-01	12
D8286	5310-12-142-0645	B8-4DIN125STGALZ N8C	02-03	16
D8286	5310-12-142-0645	B8-4DIN125STGALZ N8C	03-05	18
D8286	5310-12-142-0645	B8-4DIN125STGALZ N8C	03-05	47
D8286	5310-12-142-0645	B8-4DIN125STGALZ N8C	05-01	26
D8286	5310-12-142-0645	B8-4DIN125STGALZ N8C	06-02	03
D8286	5310-12-142-0645	B8-4DIN125STGALZ N8C	06-04	27
D8286	5310-12-142-0645	B8-4DIN125STGALZ N8C	06-04	42
D8286	5310-12-142-0645	B8-4DIN125STGALZ N8C	06-06	17
D8286	5310-12-142-0645	B8-4DIN125STGALZ N8C	07-01	12
D8286	5310-12-142-0645	B8-4DIN125STGALZ N8C	07-02	24
D8286	5310-12-142-0645	B8-4DIN125STGALZ N8C	07-03	15
D8286	5310-12-142-0645	B8-4DIN125STGALZ N8C	07-08	82
D8286	5310-12-142-0645	B8-4DIN125STGALZ N8C	12-06	09
D8286	5310-12-142-0645	B8-4DIN125STGALZ N8C	12-07	17

## Numerisches Verzeichnis nach Versorgungsnummern

Hersteller-Kode	Versorgungsnummer	ET-Kennzeichen des Herstellers	Bild-Nr.	Ortszahl
1	2	3	4	5
D8286	5310-12-142-0645	B8-4DIN125STGALZ N8C	12-07	26
D8286	5310-12-142-0645	B8-4DIN125STGALZ N8C	13-01	19
D8286	5310-12-142-0645	B8-4DIN125STGALZ N8C	18-01	76
D8286	5310-12-142-0645	B8-4DIN125STGALZ N8C	18-03	40
D8286	5310-12-142-0645	B8-4DIN125STGALZ N8C	18-03	44
D8286	5310-12-142-0645	B8-4DIN125STGALZ N8C	18-04	25
D8286	5310-12-142-0645	B8-4DIN125STGALZ N8C	18-04	36
D8286	5310-12-142-0645	B8-4DIN125STGALZ N8C	18-05	12
D8286	5310-12-142-0645	B8-4DIN125STGALZ N8C	22-02	09
D8286	5310-12-142-0647	A5DIN127GALZN8C	06-05	28
D8286	5310-12-142-0655	B3DIN127GALZN8C	06-01	33
D8286	5310-12-142-0656	B4DIN127GALZN8C	03-01	06
D8286	5310-12-142-0656	B4DIN127GALZN8C	03-01	38
D8286	5310-12-142-0656	B4DIN127GALZN8C	06-01	41
D8286	5310-12-142-0656	B4DIN127GALZN8C	06-01	44
D8286	5310-12-142-0656	B4DIN127GALZN8C	06-01	51
D8286	5310-12-142-0656	B4DIN127GALZN8C	06-01	58
D8286	5310-12-142-0657	B5DIN127GALZN8C	03-05	44
D8286	5310-12-142-0657	B5DIN127GALZN8C	07-07	06



## Numerisches Verzeichnis nach Versorgungsnummern

Hersteller-Kode	Versorgungsnummer	ET-Kennzeichen des Herstellers	Bild-Nr.	Ortszahl
1	2	3	4	5
D8286	5310-12-142-0658	B8DIN127GALZN8C	03-02	02
D8286	5310-12-142-0658	B8DIN127GALZN8C	04-01	03
D8286	5310-12-142-0658	B8DIN127GALZN8C	14-01	29
D8286	5310-12-142-0659	B6DIN127GALZN8C	01-08	17
D8286	5310-12-142-0659	B6DIN127GALZN8C	03-05	13
D8286	5310-12-142-0659	B6DIN127GALZN8C	12-01	11
D8286	5310-12-142-0659	B6DIN127GALZN8C	12-02	20
D8286	5310-12-142-8161	B10DIN137GALZN8C	06-01	72
D8286	5310-12-142-8168	B4DIN137GALZN8C	06-01	16
D8286	5310-12-142-8171	B6DIN137GALZN8C	01-01	08
D8286	5310-12-142-8171	B6DIN137GALZN8C	01-02	23
D8286	5310-12-142-8171	B6DIN137GALZN8C	01-04	15
D8286	5310-12-142-8171	B6DIN137GALZN8C	01-04	19
D8286	5310-12-142-8171	B6DIN137GALZN8C	01-06	03
D8286	5310-12-142-8171	B6DIN137GALZN8C	01-08	15
D8286	5310-12-142-8171	B6DIN137GALZN8C	01-08	24
D8286	5310-12-142-8171	B6DIN137GALZN8C	03-05	02
D8286	5310-12-142-8171	B6DIN137GALZN8C	03-05	05
D8286	5310-12-142-8171	B6DIN137GALZN8C	05-01	09
D8286	5310-12-142-8171	B6DIN137GALZN8C	05-01	29
D8286	5310-12-142-8171	B6DIN137GALZN8C	05-01	34
D8286	5310-12-142-8171	B6DIN137GALZN8C	06-01	76
D8286	5310-12-142-8171	B6DIN137GALZN8C	07-03	11
D8286	5310-12-142-8173	B8DIN137GALZN8C	01-01	05

## Numerisches Verzeichnis nach Versorgungsnummern

Hersteller- Kode	Versorgungsnummer	ET-Kennzeichen des Herstellers	Bild-Nr.	Ortszahl
1	2	3	4	5
D8286	5310-12-142-8173	B8DIN137GALZN8C	01-04	13
D8286	5310-12-142-8173	B8DIN137GALZN8C	01-05	09
D8286	5310-12-142-8173	B8DIN137GALZN8C	01-09	03
D8286	5310-12-142-8173	B8DIN137GALZN8C	02-01	21
D8286	5310-12-142-8173	B8DIN137GALZN8C	02-02	06
D8286	5310-12-142-8173	B8DIN137GALZN8C	03-02	41
D8286	5310-12-142-8173	B8DIN137GALZN8C	03-05	09
D8286	5310-12-142-8173	B8DIN137GALZN8C	03-05	48
D8286	5310-12-142-8173	B8DIN137GALZN8C	05-01	25
D8286	5310-12-142-8173	B8DIN137GALZN8C	05-01	31
D8286	5310-12-142-8173	B8DIN137GALZN8C	07-06	12
D8286	5310-12-142-8173	B8DIN137GALZN8C	07-07	14
D8286	5310-12-142-8173	B8DIN137GALZN8C	12-02	12
D8286	5310-12-143-1162	A4DIN127GALZN8C	03-02	10
D8286	5310-12-143-3719	M10DIN935-8GALZN C	02-03	09
D8286	5310-12-143-3719	M10DIN935-8GALZN C	10-01	07
D8286	5310-12-143-3719	M10DIN935-8GALZN C	11-02	26
D8286	5310-12-143-3720	M12DIN935-8GALZN C	15-01	27
D8286	5310-12-143-6307	B5DIN137GALZN8C	03-05	22
D8286	5310-12-143-8567	A5-3DIN6797GALZN 8C	06-01	81
D8286	5310-12-144-2356	A3-2DIN125STGALZ N8C	06-08	55

## Numerisches Verzeichnis nach Versorgungsnummern

Hersteller-Kode	Versorgungsnummer	ET-Kennzeichen des Herstellers	Bild-Nr.	Ortszahl
1	2	3	4	5
D8286	5310-12-144-4726	M20X1-5DIN937-04 GALZNC	13-01	25
D8286	5310-12-144-5088	BM8DIN439-04GALZ NC	03-02	03
D8286	5310-12-144-5088	BM8DIN439-04GALZ NC	03-05	19
D8286	5310-12-144-5088	BM8DIN439-04GALZ NC	13-02	05
D8009	5310-12-144-6200	0049-147	06-08	56
D9532	5310-12-144-6200	S3	18-04	31
D8286	5310-12-144-6201	M3DIN934-8GALZNC	06-01	34
D8286	5310-12-144-6201	M3DIN934-8GALZNC	06-08	57
D8286	5310-12-144-6201	M3DIN934-8GALZNC	18-04	32
D8286	5310-12-144-6203	M4DIN934-8GALZNC	01-08	10
D8286	5310-12-144-6203	M4DIN934-8GALZNC	03-01	55
D8286	5310-12-144-6203	M4DIN934-8GALZNC	03-02	11
D8286	5310-12-144-6203	M4DIN934-8GALZNC	14-01	23
D8286	5310-12-144-6203	M4DIN934-8GALZNC	18-01	74
D8009	5310-12-144-6206	0049-140	01-07	04
D8009	5310-12-144-6206	0049-140	01-07	09
D8009	5310-12-144-6206	0049-140	01-07	15
D8009	5310-12-144-6206	0049-140	01-07	32
D8009	5310-12-144-6206	0049-140	06-01	80
D8009	5310-12-144-6206	0049-140	06-03	22
D8009	5310-12-144-6206	0049-140	06-03	28
D8009	5310-12-144-6206	0049-140	06-07	67

## Numerisches Verzeichnis nach Versorgungsnummern

Hersteller-Kode	Versorgungsnummer	ET-Kennzeichen des Herstellers	Bild-Nr.	Ortszahl
1	2	3	4	5
D9532	5310-12-144-6206	S5	17-01	19
D9532	5310-12-144-6206	S5	17-01	35/3
D9532	5310-12-144-6206	S5	17-01	59
D9532	5310-12-144-6206	S5	18-01	04
D9532	5310-12-144-6206	S5	18-01	22
D9532	5310-12-144-6206	S5	18-01	27
D9532	5310-12-144-6206	S5	18-01	50
D9532	5310-12-144-6206	S5	18-01	61
D9532	5310-12-144-6206	S5	18-01	69
D9532	5310-12-144-6206	S5	18-06	46
D9532	5310-12-144-6206	S5	22-01	05
D9532	5310-12-144-6206	S5	22-02	13
D8286	5310-12-144-6214	M8DIN934-8GAL ZNC	01-01	06
D8286	5310-12-144-6214	M8DIN934-8GAL ZNC	01-04	14
D8286	5310-12-144-6214	M8DIN934-8GAL ZNC	01-09	02
D8286	5310-12-144-6214	M8DIN934-8GAL ZNC	03-02	42
D8286	5310-12-144-6214	M8DIN934-8GAL ZNC	03-05	49
D8286	5310-12-144-6214	M8DIN934-8GAL ZNC	03-06	19
D8286	5310-12-144-6214	M8DIN934-8GAL ZNC	05-01	24
D8286	5310-12-144-6214	M8DIN934-8GAL ZNC	06-02	05
D8286	5310-12-144-6214	M8DIN934-8GAL ZNC	06-04	29
D8286	5310-12-144-6214	M8DIN934-8GAL ZNC	06-04	44
D8286	5310-12-144-6214	M8DIN934-8GAL ZNC	06-04	49
D8286	5310-12-144-6214	M8DIN934-8GAL ZNC	06-06	19

## Numerisches Verzeichnis nach Versorgungsnummern

Hersteller-Kode	Versorgungsnummer	ET-Kennzeichen des Herstellers	Bild-Nr.	Ortszahl
1	2	3	4	5
D8286	5310-12-144-6214	M8DIN934-8GALZNC	07-01	07
D8286	5310-12-144-6214	M8DIN934-8GALZNC	07-08	15
D8286	5310-12-144-6214	M8DIN934-8GALZNC	07-08	18
D8286	5310-12-144-6214	M8DIN934-8GALZNC	07-08	58
D8286	5310-12-144-6214	M8DIN934-8GALZNC	12-03	21
D8286	5310-12-144-6214	M8DIN934-8GALZNC	12-06	05
D8286	5310-12-144-6214	M8DIN934-8GALZNC	12-07	15
D8286	5310-12-144-6214	M8DIN934-8GALZNC	14-01	05
D8286	5310-12-144-6214	M8DIN934-8GALZNC	14-01	40
D8286	5310-12-144-6214	M8DIN934-8GALZNC	15-01	08
D8286	5310-12-144-6214	M8DIN934-8GALZNC	18-03	42
D8286	5310-12-144-6214	M8DIN934-8GALZNC	18-04	27
D8286	5310-12-144-6214	M8DIN934-8GALZNC	18-04	38
D8286	5310-12-144-6215	M8DIN935-8GALZNC	12-07	21
D8286	5310-12-144-6218	M8X1DIN934-8GALZNC	07-05	27
D8286	5310-12-144-6218	M8X1DIN934-8GALZNC	14-01	30
D8286	5310-12-145-2670	M8DIN985-8GALZNC	13-02	07
D8286	5310-12-145-4776	B10-5DIN9021STGALZN8C	02-03	07
D8286	5310-12-145-6382	8-4DIN463STGALZN8C	14-01	04
D8286	5310-12-145-6382	8-4DIN463STGALZN8C	14-01	39
D8286	5310-12-146-0645	BM5DIN439-04GALZNC	03-01	11

## Numerisches Verzeichnis nach Versorgungsnummern

Hersteller-Kode	Versorgungsnummer	ET-Kennzeichen des Herstellers	Bild-Nr.	Ortszahl
1	2	3	4	5
D8286	5310-12-146-0711	M10X1DIN937-04GA LZNC	14-01	33
D8286	5310-12-146-1314	B5-3DIN9021ST	17-01	18
D8286	5310-12-146-1314	B5-3DIN9021ST	17-01	35/2
D8286	5310-12-146-1314	B5-3DIN9021ST	17-01	58
D8286	5310-12-146-2679	8DIN7980GALZN8C	03-02	06
D8286	5310-12-146-3860	B6-4DIN9021STGAL ZN8C	01-07	36
D8286	5310-12-146-3860	B6-4DIN9021STGAL ZN8C	03-06	16
D8286	5310-12-146-3860	B6-4DIN9021STGAL ZN8C	05-01	37
D8286	5310-12-146-3860	B6-4DIN9021STGAL ZN8C	06-03	05
D8286	5310-12-146-3860	B6-4DIN9021STGAL ZN8C	06-06	11
D8286	5310-12-146-3860	B6-4DIN9021STGAL ZN8C	17-01	09
D8286	5310-12-146-3860	B6-4DIN9021STGAL ZN8C	17-01	64
D8286	5310-12-146-3860	B6-4DIN9021STGAL ZN8C	18-03	28
D8286	5310-12-146-3860	B6-4DIN9021STGAL ZN8C	18-04	16
D8286	5310-12-146-3860	B6-4DIN9021STGAL ZN8C	18-06	40
D8009	5310-12-146-4014	0049-148	06-09	45
D9532	5310-12-146-4014	S4	18-01	73
D9532	5310-12-146-4014	S4	22-01	09

## Numerisches Verzeichnis nach Versorgungsnummern

Hersteller-Kode	Versorgungsnummer	ET-Kennzeichen des Herstellers	Bild-Nr.	Ortszahl
1	2	3	4	5
D8286	5310-12-146-7743	M24X1-5DIN936-04 GALZNC	09-01	24
D8286	5310-12-147-2016	A8-4DIN9021MS	07-08	56
D8286	5310-12-148-1614	B14DIN74361-8GAL ZNC	13-02	16
D8009	5310-12-148-6442	4798-180	06-01	71
D8009	5310-12-148-7594	4798-074	01-04	11
D8009	5310-12-148-7600	4798-075	01-04	06
D8009	5310-12-148-7601	4798-072	01-04	07
D8009	5310-12-148-7626	4798-065	01-03	16
D8009	5310-12-148-7638	4798-135	01-05	30
D8009	5310-12-148-7639	4798-136	01-05	31
D8009	5310-12-148-7656	4798-131	01-06	10
D8009	5310-12-148-7690	1794-570	06-01	43
D8286	5310-12-151-3100	B5-3DIN9021STB1D	01-07	08
D8286	5310-12-151-3100	B5-3DIN9021STB1D	01-07	14
D8286	5310-12-151-3100	B5-3DIN9021STB1D	01-07	33
D8286	5310-12-151-6113	J19DIN6797GALZN8 C	06-04	11
D9532	5310-12-152-8844	VS8	01-01	11
D9532	5310-12-152-8844	VS8	06-02	04
D9532	5310-12-152-8844	VS8	06-04	28
D9532	5310-12-152-8844	VS8	06-04	43
D9532	5310-12-152-8844	VS8	06-04	48
D9532	5310-12-152-8844	VS8	06-05	23

## Numerisches Verzeichnis nach Versorgungsnummern

Hersteller- Kode	Versorgungsnummer	ET-Kennzeichen des Herstellers	Bild-Nr.	Ortszahl
1	2	3	4	5
D9532	5310-12-152-8844	VS8	06-06	18
D9532	5310-12-152-8844	VS8	07-01	06
D9532	5310-12-152-8844	VS8	07-01	11
D9532	5310-12-152-8844	VS8	07-08	14
D9532	5310-12-152-8844	VS8	07-08	57
D9532	5310-12-152-8844	VS8	09-01	04
D9532	5310-12-152-8844	VS8	09-01	13
D9532	5310-12-152-8844	VS8	12-03	20
D9532	5310-12-152-8844	VS8	14-01	16
D9532	5310-12-152-8844	VS8	14-02	18
D9532	5310-12-152-8844	VS8	15-01	07
D9532	5310-12-152-8844	VS8	18-01	80
D9532	5310-12-152-8844	VS8	18-03	41
D9532	5310-12-152-8844	VS8	18-04	26
D9532	5310-12-152-8844	VS8	18-04	37
D8286	5310-12-154-2190	B8-4DIN9021STGAL ZN8C	13-02	06
D9532	5310-12-156-1806	VS10	07-08	48
D9532	5310-12-156-1806	VS10	11-01	04
D9532	5310-12-156-1806	VS10	15-01	10
D9532	5310-12-156-1806	VS10	16-01	19
D9532	5310-12-156-1806	VS10	18-02	05
D8286	5310-12-156-4435	13DIN432ST	14-01	35
D8286	5310-12-156-4899	B13DIN125STGALZN 8C	07-08	30



## Numerisches Verzeichnis nach Versorgungsnummern

Hersteller-Kode	Versorgungsnummer	ET-Kennzeichen des Herstellers	Bild-Nr.	Ortszahl
1	2	3	4	5
D8286	5310-12-156-4899	B13DIN125STGALZN 8C	07-08	78
D8286	5310-12-156-4899	B13DIN125STGALZN 8C	16-01	41
D8286	5310-12-156-4899	B13DIN125STGALZN 8C	16-02	12
D8286	5310-12-156-4905	B21DIN125STGALZN 8C	10-01	23
D8286	5310-12-156-4912	B5-3DIN125STGALZ N8C	03-05	41
D8286	5310-12-156-4912	B5-3DIN125STGALZ N8C	18-01	03/1
D8286	5310-12-156-4912	B5-3DIN125STGALZ N8C	18-01	21
D8286	5310-12-156-4912	B5-3DIN125STGALZ N8C	18-01	26
D8286	5310-12-156-4912	B5-3DIN125STGALZ N8C	18-01	60
D8286	5310-12-156-4912	B5-3DIN125STGALZ N8C	18-01	68
D8286	5310-12-156-4912	B5-3DIN125STGALZ N8C	18-06	34
D8286	5310-12-156-4913	A6-4DIN6797GALZN 8C	04-01	08
D8286	5310-12-156-4914	A12DIN127GALZN8C	07-08	68
D8286	5310-12-156-4922	A4-3DIN125STGALZ N8C	01-08	09
D8286	5310-12-156-4922	A4-3DIN125STGALZ N8C	03-01	54
D8286	5310-12-156-4956	J6-4DIN6797GALZN 8C	06-01	19

## Numerisches Verzeichnis nach Versorgungsnummern

Hersteller-Kode	Versorgungsnummer	ET-Kennzeichen des Herstellers	Bild-Nr.	Ortszahl
1	2	3	4	5
D8286	5310-12-156-4956	J6-4DIN6797GALZN 8C	06-05	07
D8286	5310-12-156-4956	J6-4DIN6797GALZN 8C	06-05	15
D8286	5310-12-156-4956	J6-4DIN6797GALZN 8C	07-08	21
D8286	5310-12-156-4979	M20X1-5DIN936-04 GALZNC	10-01	24
D8286	5310-12-156-4985	M16X1-5DIN936-04 GALZNC	14-02	03
D8286	5310-12-156-4986	M18X1-5DIN936-04 GALZNC	06-04	12
D8286	5310-12-156-4990	M5DIN934-8GALZNC	01-07	05
D8286	5310-12-156-4990	M5DIN934-8GALZNC	01-07	10
D8286	5310-12-156-4990	M5DIN934-8GALZNC	01-07	31
D8286	5310-12-156-4990	M5DIN934-8GALZNC	03-05	42
D8286	5310-12-156-4990	M5DIN934-8GALZNC	03-05	45
D8286	5310-12-156-4990	M5DIN934-8GALZNC	06-01	79
D8286	5310-12-156-4990	M5DIN934-8GALZNC	06-03	23
D8286	5310-12-156-4990	M5DIN934-8GALZNC	06-03	29
D8286	5310-12-156-4990	M5DIN934-8GALZNC	06-05	29
D8286	5310-12-156-4990	M5DIN934-8GALZNC	06-07	68
D8286	5310-12-156-4990	M5DIN934-8GALZNC	17-01	20
D8286	5310-12-156-4990	M5DIN934-8GALZNC	17-01	35/4
D8286	5310-12-156-4990	M5DIN934-8GALZNC	17-01	60
D8286	5310-12-156-4990	M5DIN934-8GALZNC	18-01	05
D8286	5310-12-156-4990	M5DIN934-8GALZNC	18-01	23

## Numerisches Verzeichnis nach Versorgungsnummern

Hersteller-Kode	Versorgungsnummer	ET-Kennzeichen des Herstellers	Bild-Nr.	Ortszahl
1	2	3	4	5
D8286	5310-12-156-4990	M5DIN934-8GALZNC	18-01	28
D8286	5310-12-156-4990	M5DIN934-8GALZNC	18-01	51
D8286	5310-12-156-4990	M5DIN934-8GALZNC	18-01	62
D8286	5310-12-156-4990	M5DIN934-8GALZNC	18-01	70
D8286	5310-12-156-4990	M5DIN934-8GALZNC	22-01	06
D8286	5310-12-156-4990	M5DIN934-8GALZNC	22-02	14
D8286	5310-12-156-4991	M6DIN934-8GALZNC	01-07	38
D8286	5310-12-156-4991	M6DIN934-8GALZNC	01-08	16
D8286	5310-12-156-4991	M6DIN934-8GALZNC	02-03	13
D8286	5310-12-156-4991	M6DIN934-8GALZNC	02-03	21
D8286	5310-12-156-4991	M6DIN934-8GALZNC	03-05	12
D8286	5310-12-156-4991	M6DIN934-8GALZNC	03-06	08
D8286	5310-12-156-4991	M6DIN934-8GALZNC	03-06	13
D8286	5310-12-156-4991	M6DIN934-8GALZNC	04-01	09
D8286	5310-12-156-4991	M6DIN934-8GALZNC	05-01	35
D8286	5310-12-156-4991	M6DIN934-8GALZNC	06-03	09
D8286	5310-12-156-4991	M6DIN934-8GALZNC	06-05	06
D8286	5310-12-156-4991	M6DIN934-8GALZNC	06-05	14
D8286	5310-12-156-4991	M6DIN934-8GALZNC	06-06	08
D8286	5310-12-156-4991	M6DIN934-8GALZNC	06-06	13
D8286	5310-12-156-4991	M6DIN934-8GALZNC	06-06	27
D8286	5310-12-156-4991	M6DIN934-8GALZNC	06-08	51
D8286	5310-12-156-4991	M6DIN934-8GALZNC	06-08	76
D8286	5310-12-156-4991	M6DIN934-8GALZNC	07-08	35

## Numerisches Verzeichnis nach Versorgungsnummern

Hersteller-Kode	Versorgungsnummer	ET-Kennzeichen des Herstellers	Bild-Nr.	Ortszahl
1	2	3	4	5
D8286	5310-12-156-4991	M6DIN934-8GALZNC	07-08	38
D8286	5310-12-156-4991	M6DIN934-8GALZNC	07-08	64
D8286	5310-12-156-4991	M6DIN934-8GALZNC	07-08	75
D8286	5310-12-156-4991	M6DIN934-8GALZNC	11-02	15
D8286	5310-12-156-4991	M6DIN934-8GALZNC	12-04	11
D8286	5310-12-156-4991	M6DIN934-8GALZNC	12-06	15
D8286	5310-12-156-4991	M6DIN934-8GALZNC	12-07	12
D8286	5310-12-156-4991	M6DIN934-8GALZNC	17-01	24
D8286	5310-12-156-4991	M6DIN934-8GALZNC	17-01	35
D8286	5310-12-156-4991	M6DIN934-8GALZNC	17-01	39
D8286	5310-12-156-4991	M6DIN934-8GALZNC	17-01	48
D8286	5310-12-156-4991	M6DIN934-8GALZNC	18-01	15
D8286	5310-12-156-4991	M6DIN934-8GALZNC	18-01	34
D8286	5310-12-156-4991	M6DIN934-8GALZNC	18-01	45
D8286	5310-12-156-4991	M6DIN934-8GALZNC	18-01	57
D8286	5310-12-156-4991	M6DIN934-8GALZNC	18-01	88
D8286	5310-12-156-4991	M6DIN934-8GALZNC	18-03	09
D8286	5310-12-156-4991	M6DIN934-8GALZNC	18-03	16
D8286	5310-12-156-4991	M6DIN934-8GALZNC	18-03	30
D8286	5310-12-156-4991	M6DIN934-8GALZNC	18-03	38
D8286	5310-12-156-4991	M6DIN934-8GALZNC	18-04	09
D8286	5310-12-156-4991	M6DIN934-8GALZNC	18-04	13
D8286	5310-12-156-4991	M6DIN934-8GALZNC	18-04	18
D8286	5310-12-156-4991	M6DIN934-8GALZNC	18-05	06

## Numerisches Verzeichnis nach Versorgungsnummern

Hersteller-Kode	Versorgungsnummer	ET-Kennzeichen des Herstellers	Bild-Nr.	Ortszahl
1	2	3	4	5
D8286	5310-12-156-4991	M6DIN934-8GALZNC	18-06	15
D8286	5310-12-156-4991	M6DIN934-8GALZNC	18-06	21
D8286	5310-12-156-4991	M6DIN934-8GALZNC	18-06	42
D8286	5310-12-156-4991	M6DIN934-8GALZNC	22-02	05
D8286	5310-12-156-4996	M10DIN934-8GALZNC	03-06	27
D8286	5310-12-156-4996	M10DIN934-8GALZNC	07-01	02
D8286	5310-12-156-4996	M10DIN934-8GALZNC	11-01	05
D8286	5310-12-156-4996	M10DIN934-8GALZNC	16-01	20
D8286	5310-12-156-4996	M10DIN934-8GALZNC	16-01	26
D8286	5310-12-156-4996	M10DIN934-8GALZNC	18-02	06
D8009	5310-12-157-2968	0057-410	07-08	09
D8286	5310-12-159-4326	M14X1-5DIN979-06 GALZNC	07-05	05
D8009	5310-12-159-4923	8065-403	06-08	77
D8009	5310-12-159-8715	0022-203	03-06	06
D8009	5310-12-159-8715	0022-203	11-02	08
D8009	5310-12-159-8715	0022-203	12-01	18
D8009	5310-12-159-8715	0022-203	12-02	30
D8009	5310-12-159-8715	0022-203	13-01	20
D8009	5310-12-159-8715	0022-203	16-01	37
D8009	5310-12-159-8715	0022-203	16-01	42

## Numerisches Verzeichnis nach Versorgungsnummern

Hersteller-Kode	Versorgungsnummer	ET-Kennzeichen des Herstellers	Bild-Nr.	Ortszahl
1	2	3	4	5
D8009	5310-12-159-8715	0022-203	18-01	75
D8009	5310-12-159-8715	0022-203	18-03	45
D8009	5310-12-159-8715	0022-203	18-05	13
D8286	5310-12-159-9340	C14-5DIN74361GAL ZN8C	13-02	15
D8009	5310-12-159-9374	8082-336	11-01	07
D8009	5310-12-159-9374	8082-336	15-01	11
D8286	5310-12-161-4937	20DIN462GALZN8C	13-01	09
D8286	5310-12-162-4963	2DIN7771	13-02	11
D8009	5310-12-162-4964	2516-057	13-02	12
D8009	5310-12-162-4965	2516-059	13-02	13
D8009	5310-12-162-7473	8082-478	10-01	09
D8009	5310-12-162-7474	0057-590	10-02	06
D8009	5310-12-162-7810	8063-055	14-02	08
D8009	5310-12-162-8118	8082-355	07-08	44
D8009	5310-12-162-8119	8082-356	07-08	45
D8009	5310-12-162-8121	8082-684	09-01	21
D8009	5310-12-162-8122	0053-068	10-02	07
D8009	5310-12-162-8123	8082-453	11-02	18
D8009	5310-12-162-8124	8080-250	11-02	30
D8009	5310-12-162-8126	8061-529	13-01	08
D8009	5310-12-162-8127	8082-889	13-01	24
D8009	5310-12-162-8128	8063-152	14-02	09
D8009	5310-12-162-8129	8082-603	16-01	25

## Numerisches Verzeichnis nach Versorgungsnummern

Hersteller-Kode	Versorgungsnummer	ET-Kennzeichen des Herstellers	Bild-Nr.	Ortszahl
1	2	3	4	5
D8009	5310-12-162-8130	8061-584	16-02	10
D8009	5310-12-162-8449	7391-974	07-06	06
D8286	5310-12-162-8606	BM20X1-50IN439-0 66ALZNC	07-06	02
D1481	5310-12-162-8608	715-212-010	07-08	31
D1481	5310-12-162-8608	715-212-010	07-08	67
D1481	5310-12-162-8608	715-212-010	07-08	79
D9532	5310-12-162-8609	VS6	01-07	37
D9532	5310-12-162-8609	VS6	03-06	12
D9532	5310-12-162-8609	VS6	03-06	15
D9532	5310-12-162-8609	VS6	05-01	38
D9532	5310-12-162-8609	VS6	06-03	04
D9532	5310-12-162-8609	VS6	06-03	08
D9532	5310-12-162-8609	VS6	06-06	07
D9532	5310-12-162-8609	VS6	06-06	12
D9532	5310-12-162-8609	VS6	06-06	26
D9532	5310-12-162-8609	VS6	06-08	50
D9532	5310-12-162-8609	VS6	06-08	75
D9532	5310-12-162-8609	VS6	06-09	38
D9532	5310-12-162-8609	VS6	06-09	42
D9532	5310-12-162-8609	VS6	07-08	39
D9532	5310-12-162-8609	VS6	11-02	14
D9532	5310-12-162-8609	VS6	12-04	12
D9532	5310-12-162-8609	VS6	12-05	10

## Numerisches Verzeichnis nach Versorgungsnummern

Hersteller-Kode	Versorgungsnummer	ET-Kennzeichen des Herstellers	Bild-Nr.	Ortszahl
1	2	3	4	5
D9532	5310-12-162-8609	VS6	12-06	14
D9532	5310-12-162-8609	VS6	12-07	11
D9532	5310-12-162-8609	VS6	17-01	05
D9532	5310-12-162-8609	VS6	17-01	08
D9532	5310-12-162-8609	VS6	17-01	23
D9532	5310-12-162-8609	VS6	17-01	34
D9532	5310-12-162-8609	VS6	17-01	38
D9532	5310-12-162-8609	VS6	17-01	42
D9532	5310-12-162-8609	VS6	17-01	47
D9532	5310-12-162-8609	VS6	17-01	63
D9532	5310-12-162-8609	VS6	18-01	14
D9532	5310-12-162-8609	VS6	18-01	33
D9532	5310-12-162-8609	VS6	18-01	44
D9532	5310-12-162-8609	VS6	18-01	56
D9532	5310-12-162-8609	VS6	18-01	87
D9532	5310-12-162-8609	VS6	18-03	08
D9532	5310-12-162-8609	VS6	18-03	15
D9532	5310-12-162-8609	VS6	18-03	18
D9532	5310-12-162-8609	VS6	18-03	29
D9532	5310-12-162-8609	VS6	18-03	37
D9532	5310-12-162-8609	VS6	18-04	06
D9532	5310-12-162-8609	VS6	18-04	12
D9532	5310-12-162-8609	VS6	18-04	17
D9532	5310-12-162-8609	VS6	18-04	22



## Numerisches Verzeichnis nach Versorgungsnummern

Hersteller-Kode	Versorgungsnummer	ET-Kennzeichen des Herstellers	Bild-Nr.	Ortszahl
1	2	3	4	5
D9532	5310-12-162-8609	VS6	18-05	05
D9532	5310-12-162-8609	VS6	18-05	17
D9532	5310-12-162-8609	VS6	18-06	14
D9532	5310-12-162-8609	VS6	18-06	20
D9532	5310-12-162-8609	VS6	18-06	41
D8286	5310-12-162-8611	M20X1-5DIN934-10 GALZNC	13-01	10
D8009	5310-12-162-8612	8063-153	14-02	07
D8009	5310-12-162-8613	8081-972	16-01	12
D8009	5310-12-162-8613	8081-972	16-01	27
D8009	5310-12-162-8754	7391-977	07-06	03
D8009	5310-12-162-8757	0022-204	07-08	05
D8009	5310-12-162-8757	0022-204	11-01	06
D8009	5310-12-162-8758	0022-206	07-08	51
D8009	5310-12-162-8759	8061-847	02-03	04
D8009	5310-12-162-8759	8061-847	09-01	02
D8009	5310-12-162-8759	8061-847	10-01	15
D8009	5310-12-162-8759	8061-847	10-02	04
D8009	5310-12-162-8759	8061-847	14-01	06
D8009	5310-12-162-8759	8061-847	14-02	19
D8009	5310-12-162-8760	8082-882	09-01	09
D8009	5310-12-162-8761	0022-222	09-01	25
D8009	5310-12-162-8761	0022-222	10-02	14
D8009	5310-12-162-8762	0057-288	10-01	17

## Numerisches Verzeichnis nach Versorgungsnummern

Hersteller-Kode	Versorgungsnummer	ET-Kennzeichen des Herstellers	Bild-Nr.	Ortszahl
1	2	3	4	5
D8286	5310-12-162-8764	A8-4DIN9021STGAL ZN8C	11-02	09
D8009	5310-12-162-8765	8082-064	11-02	19
D8286	5310-12-162-8766	12X18X1-5DIN988	11-02	23
D9532	5310-12-162-8769	VS16	14-02	04
D8009	5310-12-162-8770	0022-205	16-01	08
D8009	5310-12-162-8770	0022-205	16-01	34
D8009	5310-12-162-8770	0022-205	16-02	13
D8009	5310-12-162-8771	0057-813	16-01	22
D8286	5310-12-162-8774	10-5DIN433STGALZ N8C	12-06	19/1
D8009	5310-12-164-1827	1794-536	06-05	03
D8009	5310-12-164-1827	1794-536	06-05	11
D8009	5310-12-164-1827	1794-536	06-05	19
D8009	5310-12-164-3783	0746-914	03-03	03
D8009	5310-12-164-3786	8063-673	03-06	26
D8009	5310-12-164-4766	4798-172	05-01	11
D8009	5310-12-164-4766	4798-172	05-01	13
D8286	5310-12-164-4768	V3-2DIN6797GALZN 8C	03-02	28/1
D8286	5315-12-124-0134	3-2X18DIN94ST	07-07	17
D8286	5315-12-124-0136	3-2X23DIN94ST	07-05	06
D8286	5315-12-124-0786	5X12DIN1481	01-03	12
D8286	5315-12-124-4153	10H11X50X45DIN14 35ST50	15-01	21
D8286	5315-12-124-4355	6X7-5DIN6888	07-05	04

## Numerisches Verzeichnis nach Versorgungsnummern

Hersteller-Kode	Versorgungsnummer	ET-Kennzeichen des Herstellers	Bild-Nr.	Ortszahl
1	2	3	4	5
D8286	5315-12-125-3694	6X16DIN1481	02-01	09
D8286	5315-12-126-5352	6X24DIN1481	07-06	18
D8286	5315-12-144-4356	8H11X25X20DIN143 5ST50	12-07	24
D8286	5315-12-146-5038	6H11X18X15DIN143 5ST50	07-08	61
D8286	5315-12-146-5038	6H11X18X15DIN143 5ST50	07-08	72
D8286	5315-12-147-1416	12M6X32DIN7ST50K	07-03	02
D8286	5315-12-151-4676	10H11X30X26DIN14 35ST50	12-06	17
D8286	5315-12-151-4676	10H11X30X26DIN14 35ST50	18-06	03
D8009	5315-12-153-1840	4798-254	03-01	19
D8286	5315-12-153-5605	8H11X18X14-5DIN1 435ST50	02-03	15
D8286	5315-12-153-5876	8H11X22X19DIN143 5ST50	07-08	81
D8286	5315-12-156-4392	4X40DIN94ST	11-02	31
D8286	5315-12-156-4392	4X40DIN94ST	13-01	26
D8286	5315-12-156-4396	1-6X10DIN94ST	07-08	63
D8286	5315-12-156-4396	1-6X10DIN94ST	07-08	74
D8286	5315-12-156-4396	1-6X10DIN94ST	16-02	17
D8286	5315-12-156-4399	2X18DIN94ST	12-07	22
D8286	5315-12-156-4401	3-2X25DIN94ST	15-01	28
D8286	5315-12-156-4402	3-2X14DIN94ST	12-06	19
D8286	5315-12-156-4402	3-2X14DIN94ST	12-06	23

## Numerisches Verzeichnis nach Versorgungsnummern

Hersteller-Kode	Versorgungsnummer	ET-Kennzeichen des Herstellers	Bild-Nr.	Ortszahl
1	2	3	4	5
D8286	5315-12-156-4402	3-2X14DIN94ST	12-06	27
D8286	5315-12-156-4402	3-2X14DIN94ST	15-01	23
D8286	5315-12-156-4402	3-2X14DIN94ST	18-03	11
D8286	5315-12-156-4402	3-2X14DIN94ST	18-04	03
D8286	5315-12-156-4402	3-2X14DIN94ST	18-06	05
D8286	5315-12-156-4405	2X12DIN94ST	02-03	17
D8286	5315-12-156-4405	2X12DIN94ST	07-08	83
D8286	5315-12-156-4405	2X12DIN94ST	12-06	07
D8286	5315-12-156-4405	2X12DIN94ST	12-06	10
D8286	5315-12-156-4405	2X12DIN94ST	12-07	18
D8286	5315-12-156-4405	2X12DIN94ST	12-07	27
D8286	5315-12-156-4428	6M6X20DIN7ST50K	07-02	06
D8286	5315-12-156-4432	4X20DIN94ST	18-06	29
D8286	5315-12-156-4483	3X5DIN1476	22-03	20
D8286	5315-12-156-4485	3X16DIN1481	22-02	08
D8286	5315-12-156-4501	3X3-7DIN6888	03-05	17
D8286	5315-12-156-4501	3X3-7DIN6888	06-01	68
D8286	5315-12-156-4505	5X6-5DIN6888	01-04	10
D8286	5315-12-156-4505	5X6-5DIN6888	01-05	29
D8286	5315-12-156-4505	5X6-5DIN6888	06-01	03
D8286	5315-12-156-4505	5X6-5DIN6888	07-04	04
D8286	5315-12-156-4506	5X7-5DIN6888	14-02	13
D8286	5315-12-156-4635	2X22DIN94ST	02-03	10
D8286	5315-12-156-4635	2X22DIN94ST	10-01	08

## Numerisches Verzeichnis nach Versorgungsnummern

Hersteller-Kode	Versorgungsnummer	ET-Kennzeichen des Herstellers	Bild-Nr.	Ortszahl
1	2	3	4	5
D8286	5315-12-156-4635	2X22DIN94ST	11-02	27
D8286	5315-12-156-4635	2X22DIN94ST	14-01	34
D8286	5315-12-156-4636	4X25DIN94ST	18-05	15
D8286	5315-12-156-4641	5X32DIN94ST	10-02	08
D8286	5315-12-156-4848	3-5X14DIN1481	03-05	33
D8009	5315-12-162-4967	8065-896	18-03	23
D8009	5315-12-162-7481	8065-410	18-03	24
D8009	5315-12-162-7482	8081-738	18-06	30
D8009	5315-12-162-8117	7392-063	07-02	16
D8009	5315-12-162-8120	8082-346	07-08	50
D8009	5315-12-162-8125	8063-680	12-06	25
D8286	5315-12-162-8767	8H11X28X23DIN143 5ST50-1	12-06	08
D8286	5315-12-162-8768	10H11X65X59DIN14 35ST50-1	12-06	21
D8286	5315-12-162-8772	6H11X45X39DIN143 5ST50-1	16-02	15
D8286	5315-12-162-8773	10H11X75X71DIN14 35ST50-1	18-03	10
D8286	5315-12-162-8773	10H11X75X71DIN14 35ST50-1	18-04	02
D8009	5315-12-164-1334	4798-241	03-05	43
D8009	5320-12-122-5970	0890-292	02-01	04
D8286	5320-12-124-0389	5X10DIN661MUST34	18-01	08
D8286	5320-12-124-0389	5X10DIN661MUST34	18-01	41
D8286	5320-12-130-7536	4X10DIN674AL	05-01	21

## Numerisches Verzeichnis nach Versorgungsnummern

Hersteller-Kode	Versorgungsnummer	ET-Kennzeichen des Herstellers	Bild-Nr.	Ortszahl
1	2	3	4	5
D8286	5320-12-147-1151	A5X10X9DIN7331SC HWARZ	18-06	35
D8009	5320-12-162-4977	0058-036	22-03	03
D8009	5320-12-162-4977	0058-036	22-03	06
D8009	5320-12-162-4977	0058-036	22-03	14
D8009	5320-12-162-4978	0058-107	22-03	12
D8009	5325-12-120-8187	8064-049	14-01	25
D8009	5325-12-122-0894	1741-007	06-07	62
D8009	5325-12-131-1011	1741-015	06-07	63
D8009	5325-12-132-1370	1794-558	06-01	20
D8009	5325-12-141-9569	1741-002	01-07	13
D8009	5325-12-141-9569	1741-002	06-06	02
D8009	5325-12-148-7698	1794-590	06-01	77
D8009	5325-12-148-7706	1794-598	06-02	38
D8009	5325-12-156-4150	1794-302	06-04	22
D8009	5325-12-156-4150	1794-302	06-04	37
D8286	5330-12-120-8158	A10X16DIN7603VF	12-03	15
D9477	5330-12-121-7312	2AVG72632	06-04	34
D9477	5330-12-122-4410	5AVG72632	06-04	26
D9477	5330-12-122-4410	5AVG72632	06-04	41
D8286	5330-12-126-6751	A10X22X7DIN3760N BG	07-05	39
D8286	5330-12-134-8427	A28X40X7DIN3760N BG	01-04	23
D8009	5330-12-136-0797	4798-320	03-02	28

## Numerisches Verzeichnis nach Versorgungsnummern

Hersteller-Kode	Versorgungsnummer	ET-Kennzeichen des Herstellers	Bild-Nr.	Ortszahl
1	2	3	4	5
D9477	5330-12-138-5091	2AVG72633	06-04	18
D8009	5330-12-139-8434	4798-163	04-01	02
D8009	5330-12-142-8944	1632-024	01-08	29
D8009	5330-12-143-4260	0015-168	07-07	25
D8286	5330-12-144-6116	A12X15-50IN7603A L	07-02	15
D8009	5330-12-144-8432	2783-141	03-05	20
D8009	5330-12-146-8570	8063-146	14-02	12
D8286	5330-12-147-1831	A12X15-50IN7603V F	03-02	35
D8009	5330-12-148-5145	0039-283	01-06	12
D8009	5330-12-148-7559	4798-423	01-02	22
D8009	5330-12-148-7662	4798-141	01-06	14
D8009	5330-12-148-7668	4798-145	01-08	19
D8286	5330-12-151-3376	A6-5X9-50IN7603V F	03-05	38
D8009	5330-12-151-4413	1794-535	06-05	04
D8009	5330-12-151-4413	1794-535	06-05	12
D8009	5330-12-151-4413	1794-535	06-05	20
D8286	5330-12-156-4519	A10X16DIN7603CU	12-04	01
D8286	5330-12-156-4519	A10X16DIN7603CU	12-05	01
D8286	5330-12-156-4520	A12X16DIN7603CU	01-07	21
D8286	5330-12-156-4521	A12X18DIN7603CU	01-07	19
D8286	5330-12-156-4521	A12X18DIN7603CU	01-07	27
D8286	5330-12-156-4521	A12X18DIN7603CU	12-03	17

## Numerisches Verzeichnis nach Versorgungsnummern

Hersteller-Kode	Versorgungsnummer	ET-Kennzeichen des Herstellers	Bild-Nr.	Ortszahl
1	2	3	4	5
D8286	5330-12-156-4521	A12 X18DIN7603CU	12-04	03
D8286	5330-12-156-4521	A12 X18DIN7603CU	12-05	03
D8286	5330-12-156-4529	A22 X27DIN7603CU	01-07	28
D8286	5330-12-156-4534	A12 X16DIN7603VF	03-04	05
D8286	5330-12-156-4534	A12 X16DIN7603VF	03-04	07
D8286	5330-12-156-4541	C14 X20DIN7603STA S	01-08	27
D8286	5330-12-156-4541	C14 X20DIN7603STA S	07-02	10
D8286	5330-12-156-4542	C10 X14DIN7603STA S	01-06	15
D8286	5330-12-156-4605	A18 X22DIN7603VF	03-05	35
D8286	5330-12-156-4609	C22 X27DIN7603STA S	07-02	21
D8009	5330-12-159-9333	0015-274	09-01	15
D8009	5330-12-159-9338	0015-081	13-01	03
D8009	5330-12-159-9339	0015-249	13-01	21
D8009	5330-12-159-9342	8063-145	14-01	18
D8009	5330-12-162-4955	7391-996	07-03	09
D8009	5330-12-162-5368	7392-010	07-04	08
D8009	5330-12-162-5369	7392-011	07-06	04
D8286	5330-12-162-5661	C6-5X9-5DIN7603S TAS	07-05	42
D8009	5330-12-162-5667	8061-534	12-07	08
D8009	5330-12-162-5668	8065-912	14-01	13
D8009	5330-12-164-2504	4798-251	03-01	16



## Numerisches Verzeichnis nach Versorgungsnummern

Hersteller-Kode	Versorgungsnummer	ET-Kennzeichen des Herstellers	Bild-Nr.	Ortszahl
1	2	3	4	5
D8009	5330-12-164-2505	4798-265	03-01	49
D8009	5330-12-164-2506	4798-196	03-02	37
D8009	5330-12-164-3322	4798-292	03-01	23
D8009	5330-12-164-3323	4798-293	03-01	28
D8009	5330-12-164-3323	4798-293	03-01	31
D8009	5330-12-164-3324	4798-296	03-01	33
D8009	5330-12-164-3325	4798-298	03-01	36
D8009	5330-12-164-3780	2394-021	01-08	37
D8009	5330-12-164-3781	4798-188	03-02	04
D8009	5330-12-164-3782	4798-199	03-02	40
D8009	5330-12-164-3784	2394-022	03-04	03
D8009	5330-12-164-3785	8070-867	03-04	11
D8286	5340-12-120-1893	C40RDIN7465MSST6 014	18-01	71
D8286	5340-12-120-8052	1X5DIN72571STGES CHWAERZT	12-04	23
D8286	5340-12-120-8052	1X5DIN72571STGES CHWAERZT	12-05	14
D8009	5340-12-121-1798	2868-002	26-01	22
D8009	5340-12-121-7542	1693-087	12-01	08/1
D8009	5340-12-121-7542	1693-087	12-02	18/1
D8286	5340-12-124-0225	16DIN443PHR	07-02	05
D8286	5340-12-124-0225	16DIN443PHR	07-02	13
D8286	5340-12-124-1222	S10DIN71805	07-08	37
D8286	5340-12-124-1223	S13DIN71805	07-08	20

## Numerisches Verzeichnis nach Versorgungsnummern

Hersteller-Kode	Versorgungsnummer	ET-Kennzeichen des Herstellers	Bild-Nr.	Ortszahl
1	2	3	4	5
D8286	5340-12-124-3268	20DIN443PHR	07-03	07
D8286	5340-12-125-3652	G6X12DIN71752-35 S20K	07-08	60
D8286	5340-12-125-3652	G6X12DIN71752-35 S20K	07-08	71
D8286	5340-12-126-5138	37X1-5DIN472	11-02	22
D8286	5340-12-129-2640	1X18DIN72571ST	06-08	48
D8286	5340-12-129-2640	1X18DIN72571ST	06-09	40
D8286	5340-12-129-3078	B40DIN7465MSST60 14	26-01	23
D9755	5340-12-129-4577	560010	22-02	02
D8286	5340-12-130-8816	1X10DIN72571ST	06-07	64
D8286	5340-12-130-8816	1X10DIN72571ST	06-09	43
D8286	5340-12-130-8816	1X10DIN72571ST	12-07	32
D8286	5340-12-131-5903	BM8X110DIN1480	12-07	14
D8286	5340-12-132-9412	12DIN443PHR	07-02	04
D8286	5340-12-132-9412	12DIN443PHR	07-03	06
D8009	5340-12-136-1169	8081-070	18-01	24
D8009	5340-12-136-1169	8081-070	18-01	58
D8009	5340-12-138-5098	0012-029	18-03	21
D8009	5340-12-138-5098	0012-029	18-06	07
D8009	5340-12-138-5098	0012-029	18-06	23
D8009	5340-12-139-8410	4798-100	01-05	06
D8009	5340-12-139-8506	4798-097	01-05	03
D8009	5340-12-140-8629	2888-001	26-01	20

## Numerisches Verzeichnis nach Versorgungsnummern

Hersteller-Kode	Versorgungsnummer	ET-Kennzeichen des Herstellers	Bild-Nr.	Ortszahl
1	2	3	4	5
D8286	5340-12-141-2775	C50X2DIN7956ST	18-03	04
D8286	5340-12-141-3481	1X15DIN72571ST	06-07	65
D8286	5340-12-141-3481	1X15DIN72571ST	12-07	34
D8773	5340-12-145-2132	RSGU1100-12-15	07-08	32
D8009	5340-12-148-7629	4798-102	01-05	08
D8009	5340-12-148-7692	1794-589	06-01	56
D8009	5340-12-148-7696	4798-182	06-01	74
D8009	5340-12-150-1026	2869-003	26-01	21
D8009	5340-12-151-4794	1107-010	14-02	02
D8009	5340-12-153-1842	4798-252	03-01	17
D1839	5340-12-159-1754	100412-1500	26-01	29
D1839	5340-12-159-3506	100417-2500	26-01	28
D8009	5340-12-159-9351	8082-645	06-06	22
D8009	5340-12-159-9355	8082-676	14-01	21
D8009	5340-12-159-9356	0074-085	18-06	33
D8009	5340-12-159-9357	0074-097	18-06	31
D8009	5340-12-159-9357	0074-097	26-01	27
D8009	5340-12-162-4428	8081-973	16-01	28
D8009	5340-12-162-4429	8061-760	16-02	19
D8009	5340-12-162-4430	8061-759	16-02	20
D8009	5340-12-162-4954	7392-061	07-02	03
D8009	5340-12-162-5367	0745-056	01-01	09
D8009	5340-12-162-5367	0745-056	07-01	08
D1481	5340-12-162-5372	G8X16M6GALZN8MT	07-08	80

## Numerisches Verzeichnis nach Versorgungsnummern

Hersteller-Kode	Versorgungsnummer	ET-Kennzeichen des Herstellers	Bild-Nr.	Ortszahl
1	2	3	4	5
D8009	5340-12-162-5373	8061-850	11-01	08
D8009	5340-12-162-5374	8063-648	12-06	06
D8009	5340-12-162-5375	8082-816	13-01	12
D8009	5340-12-162-5375	8082-816	13-01	28
D8009	5340-12-162-5376	8075-687	14-01	27
D8009	5340-12-162-5377	8063-159	14-01	36
D8009	5340-12-162-5378	8063-136	14-02	10
D8009	5340-12-162-5379	8082-361	15-01	16
D8009	5340-12-162-5380	8068-003	16-01	11
D8009	5340-12-162-5380	8068-003	16-01	29
D8009	5340-12-162-5382	8082-839	18-01	29
D8009	5340-12-162-5382	8082-839	18-01	53
D8009	5340-12-162-5383	8082-422	18-03	17
D8009	5340-12-162-5385	8063-021	18-05	03
D8009	5340-12-162-5663	8082-211	11-02	12
D8009	5340-12-162-5664	8062-597	06-06	14
D8009	5340-12-162-5664	8062-597	12-01	03
D8009	5340-12-162-5665	8067-572	12-02	25
D8009	5340-12-162-5666	8068-043	12-04	06
D8009	5340-12-162-5669	8082-602	16-01	23
D8009	5340-12-162-5670	8061-573	16-02	08
D8009	5340-12-162-5671	8082-290	18-01	83
D8009	5340-12-162-5962	8061-572	16-01	02
D8009	5340-12-162-5962	8061-572	16-01	17

## Numerisches Verzeichnis nach Versorgungsnummern

Hersteller-Kode	Versorgungsnummer	ET-Kennzeichen des Herstellers	Bild-Nr.	Ortszahl
1	2	3	4	5
D8009	5340-12-162-6256	8082-354	07-08	46
D8009	5340-12-162-6257	8082-683	16-01	35
D8009	5340-12-162-6258	8082-405	17-01	32
D8009	5340-12-162-6259	8082-885	17-01	48/1
D8009	5340-12-164-2068	8065-831	06-06	03
D8009	5340-12-164-3321	8082-549	02-03	14
D8009	5340-12-164-3329	8064-097	06-08	74
D8009	5340-12-164-4124	0047-073	06-09	39
D8286	5355-12-124-0204	E40DIN319FSMS	07-08	02
D8009	5355-12-162-4962	8063-637	12-07	03
D8009	5360-12-123-8580	8063-636	12-07	04
D9755	5360-12-129-8023	560406	22-02	10
D8009	5360-12-148-7686	1794-578	06-01	54
D8009	5360-12-159-9329	0013-144	02-03	11
D8009	5360-12-159-9329	0013-144	03-06	17
D8009	5360-12-159-9332	0013-134	11-02	16
D8009	5360-12-159-9334	8065-069	12-06	20
D8009	5360-12-159-9334	8065-069	17-01	03
D8009	5360-12-159-9337	8063-681	12-07	28
D8009	5360-12-162-4425	8067-158	12-01	15
D8009	5360-12-162-4426	8067-157	12-01	16
D8009	5360-12-162-4426	8067-157	12-02	21
D8009	5360-12-162-4427	8067-742	12-02	24
D8009	5360-12-162-4431	8082-834	17-01	55

## Numerisches Verzeichnis nach Versorgungsnummern

Hersteller-Kode	Versorgungsnummer	ET-Kennzeichen des Herstellers	Bild-Nr.	Ortszahl
1	2	3	4	5
D8009	5360-12-162-5370	7391-962	07-07	10
D8009	5360-12-162-5381	8061-848	16-02	21
D8009	5360-12-162-7404	4798-332	03-02	30
D8009	5360-12-164-1787	7391-983	02-02	03
D8009	5360-12-164-1791	7391-982	02-02	11
D8009	5360-12-164-1801	0013-158	03-01	59
D8009	5360-12-164-2064	0013-157	03-01	44
D8286	5365-12-124-1049	AM12X1-5DIN7604-5-8PHR	07-02	14
D8286	5365-12-124-1050	AM14X1-5DIN7604-5-8PHR	07-02	09
D8286	5365-12-124-1056	AM22X1-5DIN7604-5-8PHR	07-02	20
D8286	5365-12-124-1056	AM22X1-5DIN7604-5-8PHR	16-02	22
D8009	5365-12-139-8499	4798-048	01-03	08
D8286	5365-12-142-8096	AM12X1-5DIN7604-5-8	03-04	04
D8286	5365-12-148-7586	C20DIN73123	01-04	31
D8286	5365-12-148-7586	C20DIN73123	01-04	37
D8286	5365-12-148-7586	C20DIN73123	01-04	43
D8286	5365-12-156-4447	15X1DIN471	03-05	25
D8286	5365-12-156-4460	47X1-75DIN472	01-05	27
D8286	5365-12-156-4463	62X2DIN472	09-01	16
D8286	5365-12-156-4494	5DIN6799	03-02	12
D8286	5365-12-156-4645	72X2-5DIN472	13-01	04

## Numerisches Verzeichnis nach Versorgungsnummern

Hersteller-Kode	Versorgungsnummer	ET-Kennzeichen des Herstellers	Bild-Nr.	Ortszahl
1	2	3	4	5
D8286	5365-12-156-4646	52X2DIN472	13-01	22/1
D8286	5365-12-156-4647	32X1-2DIN472	03-05	26
D8286	5365-12-156-4667	3-2DIN6799	06-01	39
D8286	5365-12-156-4668	4DIN6799	03-02	32
D8009	5365-12-162-7477	8061-369	13-01	06
D8009	5365-12-162-7478	8063-120	14-01	11
D8009	5365-12-162-7624	0057-790	10-01	10
D8009	5365-12-162-7625	0057-791	10-01	10.1
D8009	5365-12-162-7626	8082-323	16-01	15
D8009	5365-12-162-7955	8081-929	09-01	18
D8009	5365-12-162-7956	8081-930	09-01	19
D8009	5365-12-162-7959	8061-583	16-01	07
D8009	5365-12-162-7960	8061-870	16-01	40
D8009	5365-12-162-7961	0036-503	18-01	86
D8009	5365-12-162-7962	8082-850	18-05	09
D8009	5365-12-162-7963	8063-671	12-04	13/1
D8009	5365-12-162-7963	8063-671	12-07	05
D8009	5365-12-162-8450	0012-076	07-08	08
D8009	5365-12-162-8451	8082-367	07-08	53
D8009	5365-12-162-8452	8063-139	14-02	06
D8009	5365-12-162-8607	7391-963	07-07	11
D8009	5365-12-162-8610	8068-036	12-03	14
D8009	5365-12-162-8755	7391-975	07-06	05
D8009	5365-12-162-8756	7391-976	07-06	05.1

## Numerisches Verzeichnis nach Versorgungsnummern

Hersteller-Kode	Versorgungsnummer	ET-Kennzeichen des Herstellers	Bild-Nr.	Ortszahl
1	2	3	4	5
D8009	5365-12-162-8763	0057-591	10-02	09
D8009	5365-12-164-1783	0036-579	01-07	12
D8009	5365-12-164-1788	7391-986	02-02	04
D8009	5365-12-164-1789	7391-987	02-02	04.1
D8009	5365-12-164-1790	7392-008	02-02	09
D8009	5365-12-164-1796	4798-248	03-01	13
D8009	5365-12-164-1802	8082-860	03-01	60
D8009	5365-12-164-4765	4798-249	03-01	14
D8009	5365-12-164-4767	1794-627	06-01	38
D8009	5365-12-164-4769	1794-618	06-01	38.1
D8009	5910-12-136-7681	8082-879	06-01	55
D8286	5920-12-120-7787	A8DIN72581	06-03	24
D8286	5920-12-120-7787	A8DIN72581	26-03	08
D8286	5920-12-122-9266	A6DIN72582	06-03	20
D8286	5920-12-135-1430	A25DIN72581	26-03	09
D8009	5920-12-164-1832	1707-032	06-08	30
D8009	5930-12-121-7197	1731-122	06-06	24
D8370	5930-12-121-7198	1VDA72750	26-01	19
D8009	5930-12-121-7280	1727-009	06-03	15
D8009	5930-12-121-7281	1726-013	06-03	19
D8009	5930-12-131-6776	8072-377	12-03	13
D8009	5930-12-148-7661	1726-134	01-06	17
D8009	5930-12-149-9862	1718-001	06-03	06
D8009	5930-12-151-4304	1764-028	06-03	18



## Numerisches Verzeichnis nach Versorgungsnummern

Hersteller-Kode	Versorgungsnummer	ET-Kennzeichen des Herstellers	Bild-Nr.	Ortszahl
1	2	3	4	5
D8009	5930-12-159-9255	1767-090	01-07	29
D8009	5930-12-164-3327	1764-035	06-03	17
D8286	5935-12-121-7285	DDIN72591	06-03	14
D8009	5935-12-164-1820	1793-029	06-01	22
D8009	5935-12-164-1820	1793-029	06-02	14
D8009	5935-12-164-1820	1793-029	06-08	39
D8009	5935-12-164-1820	1793-029	06-08	70
D8009	5935-12-164-1821	1793-170	06-01	23
D8009	5935-12-164-1821	1793-170	06-08	72
D8009	5935-12-164-1822	1793-030	06-01	24
D8009	5935-12-164-1822	1793-030	06-02	15
D8009	5935-12-164-1822	1793-030	06-08	41
D8009	5935-12-164-1833	1793-276	06-08	35
D8009	5935-12-164-1835	1793-171	06-08	38
D8009	5935-12-164-1838	1793-069	06-09	02
D8009	5940-12-125-1376	1768-001	06-03	26
D8009	5940-12-125-1376	1768-001	06-09	36
D8286	5940-12-129-1827	6-3X2-5DIN46247M S	06-02	08
D8286	5940-12-129-1827	6-3X2-5DIN46247M S	06-07	21
D8286	5940-12-129-1827	6-3X2-5DIN46247M S	06-08	15
D8286	5940-12-129-1827	6-3X2-5DIN46247M S	06-08	71
D8286	5940-12-138-4240	A1-5-7DIN46228	06-07	69

## Numerisches Verzeichnis nach Versorgungsnummern

Hersteller-Kode	Versorgungsnummer	ET-Kennzeichen des Herstellers	Bild-Nr.	Ortszahl
1	2	3	4	5
D8286	5940-12-138-4240	A1-5-7DIN46228	06-08	44
D8286	5940-12-138-4240	A1-5-7DIN46228	06-09	35
D8286	5940-12-138-4241	A2-5-7DIN46228	06-07	71
D8286	5940-12-146-3324	A5X2-3DIN46225	06-07	58
D8286	5940-12-146-3324	A5X2-3DIN46225	06-08	16
D8286	5940-12-146-3325	A5X3-4DIN46225	06-07	13
D8286	5940-12-146-3325	A5X3-4DIN46225	06-08	26
D8286	5940-12-146-3326	A5X4-5DIN46225	06-07	13/1
D8286	5940-12-146-3329	A6X3-4DIN46225	06-08	28
D8286	5940-12-146-3338	B4X2-3DIN46225	06-07	15
D8286	5940-12-146-3338	B4X2-3DIN46225	06-08	25
D8286	5940-12-146-8099	A4-9DIN46228	06-07	70
D8286	5940-12-146-8099	A4-9DIN46228	06-08	45
D8286	5940-12-146-8499	6-25DIN46234	06-02	34
D8009	5940-12-152-8599	1793-079	06-09	03
D8009	5940-12-164-1834	1793-074	06-08	36
D8286	5940-12-164-2338	G DIN72331	06-06	21
D8286	5940-12-164-2339	B5X4-5DIN46225	06-07	24
D8286	5940-12-164-2341	8-16DIN46235	06-08	31
D8009	5940-12-164-2775	1794-556	06-01	14
D8009	5945-12-164-1824	1713-093	06-03	25
D9478	5970-12-121-1692	5970-001SEC2-1-2 -5M	26-02	25
D8286	5970-12-124-1925	B4X0-5DIN40621SW	06-07	53

## Numerisches Verzeichnis nach Versorgungsnummern

Hersteller-Kode	Versorgungsnummer	ET-Kennzeichen des Herstellers	Bild-Nr.	Ortszahl
1	2	3	4	5
D8286	5970-12-124-1925	B4X0-5DIN40621SW	06-07	59
D8286	5970-12-124-1925	B4X0-5DIN40621SW	06-08	40
D8286	5970-12-124-1925	B4X0-5DIN40621SW	06-08	42
D8286	5970-12-124-1926	B5X0-6DIN40621SW	06-09	33
D8286	5970-12-124-1927	B6X0-6DIN40621SW	06-02	13
D8286	5970-12-124-1927	B6X0-6DIN40621SW	06-07	05
D8286	5970-12-124-1927	B6X0-6DIN40621SW	06-07	52
D8286	5970-12-124-1927	B6X0-6DIN40621SW	06-07	54
D8286	5970-12-124-1927	B6X0-6DIN40621SW	06-07	56
D8286	5970-12-124-1927	B6X0-6DIN40621SW	06-07	60
D8286	5970-12-124-1927	B6X0-6DIN40621SW	06-08	23
D8286	5970-12-124-1927	B6X0-6DIN40621SW	06-09	24
D8286	5970-12-124-1927	B6X0-6DIN40621SW	06-09	27
D8286	5970-12-124-1928	B8X0-7DIN40621SW	06-07	06
D8286	5970-12-124-1929	B10X0-7DIN40621S W	06-09	22
D8286	5970-12-124-1929	B10X0-7DIN40621S W	06-09	34
D8286	5970-12-124-1930	B12X0-8DIN40621S W	06-08	21
D8286	5970-12-124-1930	B12X0-8DIN40621S W	06-09	32
D8286	5970-12-124-1931	B16X1DIN40621SW	06-08	20
D8286	5970-12-124-1932	B20X1-2DIN40621S W	06-08	33
D8286	5970-12-136-8486	B7X0-7DIN40621SW	06-02	23

## Numerisches Verzeichnis nach Versorgungsnummern

Hersteller-Kode	Versorgungsnummer	ET-Kennzeichen des Herstellers	Bild-Nr.	Ortszahl
1	2	3	4	5
D8286	5970-12-136-8486	B7X0-7DIN40621SW	06-02	29
D8286	5970-12-137-7486	B9X0-7DIN40621SW	06-02	37
D8286	5970-12-137-7486	B9X0-7DIN40621SW	06-09	29
D8286	5970-12-139-6003	B18X1DIN40621SW	06-09	28
D8286	5970-12-151-1996	B13X0-8DIN40621S W	06-09	25
D8286	5970-12-164-2340	B11X0-7DIN40621S W	06-07	55
D8286	5970-12-164-2340	B11X0-7DIN40621S W	06-08	19
D8286	5970-12-164-2340	B11X0-7DIN40621S W	06-08	34
D8286	5970-12-164-2340	B11X0-7DIN40621S W	06-08	37
D8286	5970-12-164-2340	B11X0-7DIN40621S W	06-09	20
D8009	5975-00-617-5160	1740-009	06-08	46
06383	5975-00-617-5160	SST2H	12-07	31
D8009	5975-12-121-7199	1741-051	06-08	65
D8009	5975-12-122-4545	1795-044	06-08	30/1
D8009	5975-12-123-8971	1741-059	06-02	21
D8009	5975-12-123-8971	1741-059	06-02	27
D8015	5975-12-134-0359	1230522007	06-02	18
D8009	5975-12-134-0359	1741-058	06-02	22
D8009	5975-12-134-0359	1741-058	06-02	28
D8009	5975-12-139-5407	1794-596	06-02	35
D8286	5975-12-145-5546	CPG11DIN46255MS	06-05	02

## Numerisches Verzeichnis nach Versorgungsnummern

Hersteller-Kode	Versorgungsnummer	ET-Kennzeichen des Herstellers	Bild-Nr.	Ortszahl
1	2	3	4	5
D8286	5975-12-145-5546	CPG11DIN46255MS	06-05	10
D8286	5975-12-145-5546	CPG11DIN46255MS	06-05	18
D8009	5975-12-154-5951	1740-007	03-04	21
D8009	5975-12-154-5951	1740-007	06-02	31
D8009	5975-12-154-5951	1740-007	06-08	47
D8009	5975-12-154-5951	1740-007	06-08	66
D8009	5975-12-154-5951	1740-007	07-08	41
D8009	5975-12-161-4767	1740-006	06-02	12
D8009	5975-12-161-4767	1740-006	06-07	61
D8009	5975-12-161-4767	1740-006	06-08	43
D8009	5975-12-164-2334	1740-013	01-07	11
D8009	5977-12-164-2336	1794-576	06-01	50
D9477	6140-12-123-9832	12V45AHVG72312	06-06	20
D8009	6140-12-164-1828	8082-637	06-06	01
D8009	6140-12-164-1829	8064-113	06-06	09
D8286	6145-12-124-2960	B2-5DIN72551SW	06-07	25
D8286	6145-12-124-2960	B2-5DIN72551SW	06-07	26
D8286	6145-12-124-2961	B1-5DIN72551SW	06-02	09
D8286	6145-12-124-2961	B1-5DIN72551SW	06-02	10
D8286	6145-12-124-2961	B1-5DIN72551SW	06-02	11
D8286	6145-12-124-2961	B1-5DIN72551SW	06-07	31
D8286	6145-12-124-2961	B1-5DIN72551SW	06-07	33
D8286	6145-12-124-2961	B1-5DIN72551SW	06-07	36
D8286	6145-12-124-2961	B1-5DIN72551SW	06-08	03

## Numerisches Verzeichnis nach Versorgungsnummern

Hersteller-Kode	Versorgungsnummer	ET-Kennzeichen des Herstellers	Bild-Nr.	Ortszahl
1	2	3	4	5
D8286	6145-12-124-2961	B1-5DIN72551SW	06-08	04
D8286	6145-12-124-2961	B1-5DIN72551SW	06-08	06
D8286	6145-12-124-2961	B1-5DIN72551SW	06-08	14
D8286	6145-12-124-4586	B1-5DIN72551BR	06-07	18
D8286	6145-12-124-4586	B1-5DIN72551BR	06-07	19
D8286	6145-12-124-4586	B1-5DIN72551BR	06-07	38
D8286	6145-12-124-4586	B1-5DIN72551BR	06-07	40
D8286	6145-12-124-4586	B1-5DIN72551BR	06-07	41
D8286	6145-12-124-4586	B1-5DIN72551BR	06-07	50
D8286	6145-12-124-4586	B1-5DIN72551BR	06-08	22
D8286	6145-12-124-4586	B1-5DIN72551BR	06-08	69
D8286	6145-12-124-4586	B1-5DIN72551BR	06-09	19
D8286	6145-12-124-4586	B1-5DIN72551BR	06-09	21
D8286	6145-12-124-4586	B1-5DIN72551BR	06-09	23
D8286	6145-12-124-4586	B1-5DIN72551BR	06-09	26
D8286	6145-12-124-4586	B1-5DIN72551BR	06-09	30
D8286	6145-12-124-4586	B1-5DIN72551BR	06-09	31
D8286	6145-12-124-6828	NYAF16DIN47702SW	06-08	32
D8286	6145-12-131-1028	B2-5DIN72551RT	06-07	22
D8286	6145-12-131-1028	B2-5DIN72551RT	06-07	23
D8286	6145-12-131-1028	B2-5DIN72551RT	06-07	27
D8286	6145-12-131-1028	B2-5DIN72551RT	06-07	28
D8286	6145-12-131-1028	B2-5DIN72551RT	06-07	29
D8286	6145-12-131-1028	B2-5DIN72551RT	06-07	30

## Numerisches Verzeichnis nach Versorgungsnummern

Hersteller-Kode	Versorgungsnummer	ET-Kennzeichen des Herstellers	Bild-Nr.	Ortszahl
1	2	3	4	5
D8286	6145-12-131-1028	B2-5DIN72551RT	06-08	10
D8286	6145-12-131-1028	B2-5DIN72551RT	06-08	27
D8286	6145-12-131-1028	B2-5DIN72551RT	06-08	29
D8286	6145-12-131-4756	B1-5DIN72551WS	06-07	02
D8286	6145-12-131-4756	B1-5DIN72551WS	06-07	35
D8286	6145-12-131-4758	B1-5DIN72551GRSW	06-07	03
D8286	6145-12-131-4759	B1-5DIN72551GRRT	06-07	47
D8286	6145-12-131-4759	B1-5DIN72551GRRT	06-07	49
D8286	6145-12-131-4759	B1-5DIN72551GRRT	06-08	08
D8286	6145-12-131-4759	B1-5DIN72551GRRT	06-09	11
D8286	6145-12-131-4759	B1-5DIN72551GRRT	06-09	12
D8286	6145-12-131-4759	B1-5DIN72551GRRT	06-09	13
D8286	6145-12-131-4766	B1-5DIN72551WSGN	06-07	45
D8286	6145-12-131-4767	B1-5DIN72551WSGE	06-07	32
D8286	6145-12-131-4767	B1-5DIN72551WSGE	06-07	34
D8286	6145-12-131-4769	B1-5DIN72551RT	06-07	10
D8286	6145-12-131-4771	B1-5DIN72551GN	06-08	09
D8286	6145-12-131-4771	B1-5DIN72551GN	06-09	04
D8286	6145-12-131-4771	B1-5DIN72551GN	06-09	05
D8286	6145-12-131-4771	B1-5DIN72551GN	06-09	06
D8286	6145-12-131-4774	B1-5DIN72551GE	06-07	04
D8286	6145-12-131-4774	B1-5DIN72551GE	06-07	09
D8286	6145-12-131-4774	B1-5DIN72551GE	06-07	48
D8286	6145-12-131-4776	B1-5DIN72551SWS	06-07	07

## Numerisches Verzeichnis nach Versorgungsnummern

Hersteller-Kode	Versorgungsnummer	ET-Kennzeichen des Herstellers	Bild-Nr.	Ortszahl
1	2	3	4	5
D8286	6145-12-131-4776	B1-5DIN72551SWWS	06-07	16
D8286	6145-12-131-4776	B1-5DIN72551SWWS	06-07	17
D8286	6145-12-131-4776	B1-5DIN72551SWWS	06-08	12
D8286	6145-12-131-4776	B1-5DIN72551SWWS	06-09	07
D8286	6145-12-131-4778	B1-5DIN72551SWG N	06-07	11
D8286	6145-12-131-4778	B1-5DIN72551SWG N	06-07	12
D8286	6145-12-131-4778	B1-5DIN72551SWG N	06-08	11
D8286	6145-12-131-4778	B1-5DIN72551SWG N	06-09	18
D8286	6145-12-131-4779	B1-5DIN72551SWRT	06-08	05
D8286	6145-12-131-4779	B1-5DIN72551SWRT	06-08	24
D8286	6145-12-131-4779	B1-5DIN72551SWRT	06-09	14
D8286	6145-12-131-4779	B1-5DIN72551SWRT	06-09	15
D8286	6145-12-131-4779	B1-5DIN72551SWRT	06-09	16
D8286	6145-12-131-4783	B1-5DIN72551SWG E	06-07	42
D8286	6145-12-131-4783	B1-5DIN72551SWG E	06-07	46
D8286	6145-12-131-4784	B1-5DIN72551SWWS GN	06-07	14
D8286	6145-12-131-4784	B1-5DIN72551SWWS GN	06-07	43
D8286	6145-12-131-4788	B1-5DIN72551BLWS	06-07	08
D8286	6145-12-131-4789	B1-5DIN72551BL	06-07	20
D8286	6145-12-131-4789	B1-5DIN72551BL	06-08	18
D8286	6145-12-143-1167	B1-5DIN72551SWG N RT	06-07	39
D8286	6145-12-143-1168	B1-5DIN72551SWWS RT	06-08	02



## Numerisches Verzeichnis nach Versorgungsnummern

Hersteller-Kode	Versorgungsnummer	ET-Kennzeichen des Herstellers	Bild-Nr.	Ortszahl
1	2	3	4	5
D8286	6145-12-143-1168	B1-5DIN72551SWWS RT	06-09	17
D8286	6145-12-143-1585	B2-5DIN72551SWGE	06-08	13
D8286	6145-12-143-1585	B2-5DIN72551SWGE	06-08	68
D8286	6145-12-143-8006	B1-5DIN72551BLGN	06-08	17
D8286	6145-12-143-8007	B1-5DIN72551SWGR	06-07	37
D8286	6145-12-143-8007	B1-5DIN72551SWGR	06-07	44
D8286	6145-12-143-8007	B1-5DIN72551SWGR	06-08	07
D8286	6145-12-143-8007	B1-5DIN72551SWGR	06-09	08
D8286	6145-12-143-8007	B1-5DIN72551SWGR	06-09	09
D8286	6145-12-143-8007	B1-5DIN72551SWGR	06-09	10
D8009	6150-12-164-1823	1794-594	06-02	33
D9477	6210-12-142-0995	ARTVG72646	06-03	12
D9477	6210-12-143-1124	ABLVG72646	06-03	11
D9477	6210-12-143-1126	AGNVG72646	06-03	10
D9477	6220-12-121-0494	1AVG72632	06-04	33
D9477	6220-12-121-7310	AVG72632	06-04	32
D9477	6220-12-121-7311	118VG72633	06-04	35
D8009	6220-12-127-3671	1795-243	06-04	05
D8009	6220-12-127-3814	1795-353	06-04	06
D8009	6220-12-134-1925	1795-388	06-04	08
D9477	6220-12-138-3990	AVG72633	06-04	15
D9477	6220-12-138-5088	1AVG72633	06-04	17
D9477	6220-12-138-5089	7AVG72633	06-04	19

## Numerisches Verzeichnis nach Versorgungsnummern

Hersteller-Kode	Versorgungsnummer	ET-Kennzeichen des Herstellers	Bild-Nr.	Ortszahl
1	2	3	4	5
D9477	6220-12-138-5090	8AVG72633	06-04	20
D8009	6220-12-139-4938	1795-351	06-04	04
D1839	6220-12-141-1029	6239	26-03	10
D8009	6220-12-151-4411	1710-158	06-05	17
D8009	6220-12-151-4412	1794-534	06-05	21
D8009	6220-12-151-4414	1710-160	06-05	09
D9477	6220-12-151-4415	1AVG72635	06-05	05
D9477	6220-12-151-4415	1AVG72635	06-05	13
D8009	6220-12-159-6554	1710-161	06-05	01
D8009	6220-12-164-1825	8063-886	06-04	01
D8009	6220-12-164-1826	8063-896	06-04	02
D1960	6230-12-120-3659	B1	26-02	05
D8286	6240-12-120-7955	B12V35-35WDIN72601	06-04	13
D8286	6240-12-120-7955	B12V35-35WDIN72601	26-03	02
D8286	6240-12-120-7996	H12V2WDIN72601	06-03	13
D8286	6240-12-120-7996	H12V2WDIN72601	06-05	16
D8286	6240-12-120-7996	H12V2WDIN72601	06-05	25
D8286	6240-12-120-7996	H12V2WDIN72601	26-03	06
D8286	6240-12-120-7998	G12V5WDIN72601	06-05	08
D8286	6240-12-120-7998	G12V5WDIN72601	06-05	26
D8286	6240-12-120-7998	G12V5WDIN72601	26-03	04
D8286	6240-12-121-2687	J12V2WDIN72601	26-03	07
D8286	6240-12-129-3450	HL12V4WDIN72601	06-04	14

## Numerisches Verzeichnis nach Versorgungsnummern

Hersteller-Kode	Versorgungsnummer	ET-Kennzeichen des Herstellers	Bild-Nr.	Ortszahl
1	2	3	4	5
D8286	6240-12-129-3450	HL12V4WDIN72601	06-04	31
D8286	6240-12-129-3450	HL12V4WDIN72601	26-03	05
D9477	6240-12-133-4993	K2-2-5-0-3VG4984 6	26-02	06
D8286	6240-12-140-5265	R12V18WDIN72601	06-04	30
D8286	6240-12-140-5265	R12V18WDIN72601	06-04	45
D8286	6240-12-140-5265	R12V18WDIN72601	26-03	03
D8286	6240-12-159-7268	RL12V21WDIN72601	06-05	24
D8286	6240-12-159-7268	RL12V21WDIN72601	26-03	03/1
D8286	6545-12-291-0002	DIN13164	26-02	03
D8009	6680-12-159-9267	2120-171	22-02	16
D8009	6680-12-162-3496	2119-237	22-02	15
D8009	6680-12-164-3319	4798-156	01-08	11
D9478	7520-12-120-3977	7520-009	26-02	01
D8009	7690-12-162-4437	2877-229	22-03	01
D8009	7690-12-162-4439	2877-227	22-03	04
D8009	7690-12-162-4441	2876-679	22-03	09
D8009	7690-12-162-4442	2877-230	22-03	10
D8009	7690-12-162-4443	8065-635	22-03	15
D8009	7690-12-162-4444	2877-228	22-03	16
D8009	7690-12-162-4445	8065-640	22-03	17
D8009	7690-12-162-5386	8082-797	22-03	07
D8009	7690-12-162-5387	8082-796	22-03	08
D9478	7920-12-120-0328	7920-009GR12	26-02	22

## Numerisches Verzeichnis nach Versorgungsnummern

Hersteller-Kode	Versorgungsnummer	ET-Kennzeichen des Herstellers	Bild-Nr.	Ortszahl
1	2	3	4	5
D1839	7920-12-130-9739	2360-261100-24-0	26-02	23
D9478	7920-12-131-2891	7920-016	26-02	21
D9478	8340-12-132-2628	8340-021	26-02	26
D1839	8345-12-120-3976	8350	26-02	07
D1839	8345-12-120-9749	8370	26-02	08
D1839	8345-12-120-9750	8369	26-02	09
D1839	8345-12-120-9751	8368	26-02	10
D1839	8345-12-120-9752	8371	26-02	11
D1839	8345-12-124-8019	8312	26-02	13
D1839	8345-12-124-9809	8312-10	26-02	16
D1839	8345-12-124-9811	8312-20	26-02	14
D1839	8345-12-124-9812	8312-30	26-02	15
D1839	8345-12-131-3529	8327	26-02	12
D9455	8465-12-124-4948	8465-045	26-02	02
D8009	9320-12-139-3462	2628-229	18-01	09
D8009	9320-12-139-3462	2628-229	18-01	10
D8009	9320-12-139-3462	2628-229	18-01	11
D8009	9320-12-139-3462	2628-229	18-01	37
D8009	9320-12-139-3462	2628-229	18-01	38
D8009	9320-12-139-3462	2628-229	18-01	39
D8009	9320-12-159-9250	7411-270	02-03	19
D8009	9320-12-159-9341	8063-140	14-01	20
D8009	9320-12-162-4956	8082-951	07-08	22
D8009	9320-12-162-4957	8082-958	07-08	34

## Numerisches Verzeichnis nach Versorgungsnummern

Hersteller- Kode	Versorgungsnummer	ET-Kennzeichen des Herstellers	Bild-Nr.	Ortszahl
1	2	3	4	5
D8009	9320-12-162-4957	8082-958	07-08	65
D8009	9320-12-162-4957	8082-958	07-08	76
D8009	9320-12-162-4958	8082-961	07-08	69
D8009	9320-12-162-5662	7391-993	07-07	26
D8009	9320-12-162-7357	8070-526	14-01	32
D8009	9320-12-164-2058	7391-984	02-02	02
D1839	9905-12-139-8150	99024	06-05	27
D9478	9905-12-148-7363	9905-023	26-02	04
D8009	9905-12-162-4438	2877-236	22-03	02
D8009	9905-12-162-4440	2877-225	22-03	05

Änderungsnachweis

Änderung Nr.	Datum	geändert von: (Dienststelle u. Namenszeichen)	Datum der Änderung	Bemerkung
1	2	3	4	5
1	15.9.78	WZB/005 Selzer	18.12.79	

Änderungsanweisung Nr. 1  
zur TDv 2320/041-50  
LKW 0,75 t, Pritsche,  
zusammenklappbar (Kraka)  
Oktober 1976

Wehrtechnisches  
Zentralbüro 005  
27.12.78 Lehel

1 Änderung durch Austausch/Ergänzung von Blättern

zu Bildtafel 01-06 ~~/~~ 1 Textseite, 01-08 ~~/~~ 1 Textseite, 02-02 ~~/~~ 1 Textseite,  
03-02 ~~/~~ 2 Textseite, 06-01 ~~/~~ 1 Textseite, 06-02 ~~/~~ 2 Textseite,  
11-02 ~~/~~ 1 Textseite, 14-01 ~~/~~ 3 Textseite, 26-01 ~~/~~ 2 Textseite,

Bildtafel 03-2 austauschen  
Entnommene Blätter sind zu vernichten.

2 Handschriftliche Änderung

Zu Bildtafel 17-01, 4 Textseite OZ 49 streiche in Spalte 4 8082-525  
setze 8082-825

3 Nachweis der Änderung

Die Ausführung der Änderung ist im Änderungsnachweis zu bestätigen;  
die Änderungsanweisung ist am Schluß der Dienstvorschrift einzuheften.

Holzfuss

Brigadegeneral